

ОПИСАНИЕ МЕСТОПОЛОЖЕНИЯ ГРАНИЦ

Публичный сервис для размещения объектов В.Т.10-0,4 кВ ф.1026 ПС Горьдский.110/10 кВ

наименование объекта: 110/10 кВ ф.1026 ПС Горьдский.110/10 кВ

Рисунок 1

Сведения об объекте

№ п/п	Характеристики объекта	Описание характеристик
1	2	3
1	Местоположение объекта	Саратовская область, р-н Ершовский
2	Площадь объекта – величина, характеризующая площадь (P ± ΔP)	$280,48 \pm 42 = 1,112 \text{ м}^2$
3	Другие характеристики объекта	<p>Вид объекта: реестра границ. Зона с особыми условиями использования территорий.</p> <p>Содержание: сравнительный анализ границ объектов недвижимости в пределах зоны или территории. Публичный сервис устанавливается в целях размещения объекта административного назначения В.Т.10-0,4 кВ ф.1026 ПС Горьдский.110/10 кВ.</p> <p>(согласно п.1 ст.39.37 "Земельного кодекса Российской Федерации" от 25.10.2001 №136-ФЗ (далее – ЗК РФ).</p> <p>Срок установления публичного сервиса – сорок пять лет (согласно п.1 ст.19.4 ЗК РФ). Правовладелец: Публичное акционерное общество «Госсети Волга».</p> <p>ОГРН 1076430006280 ИНН 6450925977</p> <p>Контактная информация: 410031, г. Саратов, ул. Первомайская, 40/44.</p> <p>Адрес электронной почты: office@gosseti-volga.ru</p>

Раздел 2

Сведения о местоположении границ объекта

1. Системы координат: МСК-84 зона 3

2. Сведения о характеристических точках границы объекта

Обозначение характерных точек границ	Координаты, м		Метод определения координат характерной точки	Средняя квадратическая погрешность положения характерной точки (Мп), м	Описание обозначения точки на местности (при наличии)
	X	Y			
1	2	3	4	5	6
зона 1(1)					
1	483 744,67	1 254 882,09	Аналитический метод	0,60	
2	483 752,46	1 254 889,86		0,60	
3	483 864,57	3 254 891,76		0,60	
4	483 762,15	1 254 899,33		0,60	
5	483 747,33	1 254 914,40		0,60	
6	483 719,33	1 254 906,63		0,60	
7	483 737,63	3 254 904,73		0,60	
8	483 729,84	1 254 896,96		0,60	
9	483 744,67	1 254 882,09		0,60	
зона 1(2)					
8.	483 377,74	1 254 950,83	Аналитический метод	0,60	
10.	483 385,19	3 254 942,71		0,60	
11.	483 387,11	1 254 940,63		0,60	
12.	483 394,58	1 254 952,58		0,60	
13.	483 410,01	1 254 946,77		0,60	
14.	483 402,56	3 254 954,87		0,60	
15.	483 400,64	1 254 956,96		0,60	
16.	483 395,16	1 254 965,05		0,60	
9	483 377,74	1 254 950,83		0,60	
зона 1(3)					
17.	483 859,01	3 254 273,49	Аналитический метод	0,60	
18.	483 864,17	1 254 263,71		0,60	
19.	483 865,40	1 254 261,10		0,60	
20.	483 870,36	1 254 251,74		0,60	
21.	483 839,11	1 254 261,59		0,60	
22.	483 883,05	1 254 271,31		0,60	
23.	483 885,72	1 254 273,67		0,60	
24.	483 877,36	1 254 255,39		0,60	
17	483 839,01	1 254 273,49		0,60	
зона 1(4)					
25.	480 745,84	1 253 103,32	Аналитический метод	0,60	
26.	480 740,68	1 253 113,65		0,60	
27.	480 719,00	1 253 119,43		0,60	
28.	480 735,82	1 253 129,96		0,60	
29.	480 715,73	1 253 133,94		0,60	
30.	480 728,66	1 253 113,40		0,60	
31.	480 720,36	1 253 107,82		0,60	
32.	480 733,73	1 253 097,28		0,60	
25	480 745,84	1 253 103,32		0,60	
зона 1(5)					
33.	480 338,80	1 252 934,65	Аналитический метод	0,60	
34.	480 340,31	1 252 934,63		0,60	
35.	480 342,41	1 252 936,52		0,60	
36.	480 346,42	1 252 920,28		0,60	
37.	480 365,97	1 252 922,94		0,60	
38.	480 361,96	1 252 938,16		0,60	

Раздел 2

Соединения местоположений границ объекта

Сведения о местоположении границ объекта					
1	2	3	4	5	6
39	480 300.50	3 252 942.20	Аналитический метод	0.60	
40	480 356.33	3 252 952.33		0.60	
43	480 336.80	3 252 944.80		0.60	
зона 1(6)					
41	480 106.30	3 252 812.46	Аналитический метод	0.60	
42	480 107.74	3 252 801.35		0.60	
43	480 108.46	3 252 796.89		0.60	
44	480 109.90	3 252 782.10		0.60	
45	480 130.72	3 252 757.94		0.60	
46	480 129.28	3 252 798.83		0.60	
47	480 128.56	3 252 804.29		0.60	
48	480 127.12	3 252 812.00		0.60	
41	480 106.30	3 252 812.46		0.60	
зона 1(7)					
49	480 096.96	3 252 212.64	Аналитический метод	0.60	
50	480 094.36	3 252 201.64		0.60	
51	480 094.44	3 252 199.12		0.60	
52	480 094.82	3 252 126.12		0.60	
53	480 115.83	3 252 138.83		0.60	
54	480 115.43	3 252 199.87		0.60	
55	480 115.34	3 252 202.34		0.60	
56	480 114.96	3 252 212.39		0.60	
49	480 096.96	3 252 212.64		0.60	
зона 1(8)					
57	479 418.22	3 249 610.70	Аналитический метод	0.60	
58	479 419.64	3 249 559.53		0.60	
59	479 400.82	3 249 590.49		0.60	
60	479 404.83	3 249 590.70		0.60	
61	479 475.79	3 249 591.52		0.60	
62	479 474.37	3 249 612.47		0.60	
63	479 468.30	3 249 611.53		0.60	
64	479 439.19	3 249 611.44		0.60	
57	479 418.22	3 249 610.70		0.60	
зона 1(9)					
65	479 418.50	3 249 510.06	Аналитический метод	0.60	
66	479 425.27	3 249 505.16		0.60	
67	479 427.86	3 249 501.06		0.60	
68	479 436.43	3 249 494.16		0.60	
69	479 446.61	3 249 510.53		0.60	
70	479 441.04	3 249 517.43		0.60	
71	479 438.42	3 249 519.20		0.60	
72	479 429.88	3 249 526.41		0.60	
65	479 418.50	3 249 510.06		0.60	
зона 1(10)					
73	479 365.14	3 249 290.32	Аналитический метод	0.60	
74	479 365.39	3 249 269.32		0.60	
75	479 376.30	3 249 269.49		0.60	
76	479 376.46	3 249 269.53		0.60	
77	479 390.38	3 249 269.66		0.60	
78	479 390.22	3 249 290.66		0.60	
79	479 379.23	3 249 290.52		0.60	
80	479 376.13	3 249 290.48		0.60	
73	479 365.14	3 249 290.32		0.60	
зона 1(11)					
81	479 651.55	3 252 919.86	Аналитический метод	0.60	

Раздел 2

Соединения местоположений границ объекта

Сведения о местоположении границ объекта					
1	2	3	4	5	6
82	479 630.13	3 253 019.13	Аналитический метод	0.60	
83	479 635.23	3 253 013.10		0.60	
84	479 675.25	3 253 010.55		0.60	
85	479 678.12	3 253 021.29		0.60	
86	479 678.96	3 253 023.09		0.60	
87	479 681.50	3 253 036.92		0.60	
88	479 660.54	3 253 038.36		0.60	
89	479 685.52	3 253 038.92		0.60	
90	479 634.72	3 253 040.62		0.60	
81	479 631.52	3 253 019.80		0.60	
зона 1(12)					
91	479 515.11	3 253 068.77	Аналитический метод	0.60	
92	479 526.21	3 253 068.09		0.60	
93	479 530.87	3 253 067.83		0.60	
94	479 541.81	3 253 067.93		0.60	
95	479 532.49	3 253 088.58		0.60	
96	479 537.30	3 253 088.72		0.60	
97	479 557.32	3 253 093.03		0.60	
98	479 510.58	3 253 094.24		0.60	
99	479 515.05	3 253 083.26		0.60	
100	479 515.25	3 253 079.70		0.60	
91	479 515.11	3 253 068.77	0.60		
зона 1(13)					
101	479 515.90	3 253 290.66	Аналитический метод	0.60	
102	479 516.63	3 253 269.63		0.60	
103	479 521.48	3 253 269.63		0.60	
104	479 521.14	3 253 263.90		0.60	
105	479 542.08	3 253 264.23		0.60	
106	479 542.05	3 253 275.06		0.60	
107	479 542.40	3 253 279.33		0.60	
108	479 544.89	3 253 291.83		0.60	
109	479 532.06	3 253 291.72		0.60	
110	479 526.89	3 253 291.04		0.60	
101	479 515.90	3 253 290.66	0.60		
зона 1(14)					
111	479 009.19	3 253 302.71	Аналитический метод	0.60	
112	479 021.14	3 253 303.23		0.60	
113	479 024.72	3 253 303.39		0.60	
114	479 035.61	3 253 303.67		0.60	
115	479 035.08	3 253 324.66		0.60	
116	479 031.28	3 253 329.51		0.60	
117	479 031.51	3 253 329.13		0.60	
118	479 010.54	3 253 330.19		0.60	
119	479 009.98	3 253 319.19		0.60	
120	479 009.76	3 253 314.76		0.60	
111	479 009.19	3 253 302.71		0.60	
зона 1(15)					
121	474 898.80	3 254 683.83	Аналитический метод	0.60	
122	474 899.86	3 254 672.88		0.60	
123	474 900.08	3 254 670.64		0.60	
124	474 901.15	3 254 659.69		0.60	
125	474 922.83	3 254 667.78		0.60	
126	474 920.98	3 254 672.68		0.60	
127	474 920.76	3 254 674.91		0.60	
128	474 919.70	3 254 683.86		0.60	

Раздел 2

Сведения о местоположении границ объекта

Сведения о местоположении границ объекта					
1	2	3	4	5	6
121	4744898.80	3 254 683.83	Аналитический метод	0.60	
зона 1(16)					
128	474477.55	3 254 682.94	Аналитический метод	0.60	
130	474478.34	3 254 671.44		0.60	
131	474478.89	3 254 667.56		0.60	
132	474470.87	3 254 658.63		0.60	
133	474500.59	3 254 658.49		0.60	
134	474499.80	3 254 669.44		0.60	
135	474499.45	3 254 673.32		0.60	
136	474498.47	3 254 684.23		0.60	
139	474477.53	3 254 682.39		0.60	
зона 1(17)					
137	473117.76	3 254 828.04	Аналитический метод	0.60	
138	473122.62	3 254 818.13		0.60	
139	473126.99	3 254 813.37		0.60	
140	473128.83	3 254 808.33		0.60	
141	473147.68	3 254 814.73		0.60	
142	473141.82	3 254 829.67		0.60	
143	473141.45	3 254 827.43		0.60	
144	473136.61	3 254 837.27		0.60	
137	473117.76	3 254 828.04		0.60	
зона 1(18)					
145	471491.94	3 253 643.26	Аналитический метод	0.60	
146	471499.21	3 253 635.01		0.60	
147	471501.15	3 253 632.83		0.60	
148	471308.43	3 253 624.55		0.60	
149	471324.38	3 253 635.46		0.60	
150	471516.91	3 253 646.69		0.60	
151	471314.97	3 253 648.89		0.60	
152	471507.69	3 253 653.15		0.60	
145	471491.94	3 253 643.26		0.60	
зона 1(19)					
153	471427.99	3 253 816.46	Аналитический метод	0.60	
154	471440.88	3 253 799.88		0.60	
155	471449.58	3 253 800.64		0.60	
156	471453.31	3 253 809.53		0.60	
157	471462.00	3 253 816.34		0.60	
158	471449.11	3 253 832.88		0.60	
159	471449.43	3 253 824.13		0.60	
160	471416.67	3 253 823.23		0.60	
153	471427.99	3 253 816.46		0.60	
зона 1(20)					
161	471337.66	3 253 763.40	Аналитический метод	0.60	
162	471370.18	3 253 716.23		0.60	
163	471374.34	3 253 749.36		0.60	
164	471376.98	3 253 745.02		0.60	
165	471295.08	3 253 755.67		0.60	
166	471386.50	3 253 768.15		0.60	
167	471386.89	3 253 769.59		0.60	
168	471380.73	3 253 780.04		0.60	
169	471270.91	3 253 772.88		0.60	
170	471366.70	3 253 769.65		0.60	
161	471337.66	3 253 763.40		0.60	
зона 1(21)					
171	469841.41	3 253 565.11	Аналитический метод	0.60	

Раздел 2

Соединения местоположений границ объекта

Сведения о местоположении границ объекта					
1	2	3	4	5	6
172	469 838.54	3 252 867.80	Аналитический метод	0.60	
173	469 830.52	3 252 875.33		0.60	
174	469 816.14	3 252 869.03		0.60	
175	469 824.16	3 252 872.58		0.60	
176	469 827.02	3 252 849.80		0.60	
177	469 835.04	3 252 843.77		0.60	
178	469 840.42	3 252 857.58		0.60	
179	469 841.41	3 252 865.14		0.60	
зона 1(27)					
179	468 896.45	3 252 524.49	Аналитический метод	0.60	
180	468 911.41	3 252 509.75		0.60	
181	468 914.78	3 252 514.11		0.60	
182	468 918.54	3 252 509.49		0.60	
183	468 923.64	3 252 523.66		0.60	
184	468 926.23	3 252 551.70		0.60	
185	468 925.13	3 252 535.16		0.60	
186	468 915.70	3 252 543.27		0.60	
187	468 907.31	3 252 525.63		0.60	
188	468 904.13	3 252 532.23		0.60	
179	468 896.43	3 252 524.49		0.60	
зона 1(23)					
189	468 413.82	3 252 041.90	Аналитический метод	0.60	
190	468 421.10	3 252 054.18		0.60	
191	468 424.14	3 252 031.23		0.60	
192	468 431.07	3 252 028.50		0.60	
193	468 448.72	3 252 038.46		0.60	
194	468 458.39	3 252 046.10		0.60	
195	468 435.90	3 252 049.13		0.60	
196	468 428.06	3 252 056.85		0.60	
189	468 413.82	3 252 041.90		0.60	
зона 1(34)					
197	468 149.30	3 251 775.94	Аналитический метод	0.60	
198	468 146.52	3 251 767.49		0.60	
199	468 148.08	3 251 764.73		0.60	
200	468 156.02	3 251 755.86		0.60	
201	468 171.17	3 251 769.23		0.60	
202	468 185.10	3 251 777.67		0.60	
203	468 162.49	3 251 730.89		0.60	
204	468 155.45	3 251 739.34		0.60	
197	468 149.30	3 251 775.94		0.60	
зона 1(15)					
205	467 102.59	3 250 434.37	Аналитический метод	0.60	
206	467 114.03	3 250 428.93		0.60	
207	467 117.54	3 250 427.13		0.60	
208	467 127.05	3 250 431.89		0.60	
209	467 127.18	3 250 440.26		0.60	
210	467 133.79	3 250 443.15		0.60	
211	467 136.21	3 250 445.54		0.60	
212	467 119.16	3 250 457.70		0.60	
213	467 112.74	3 250 448.83		0.60	
214	467 110.07	3 250 445.13		0.60	
205	467 102.59	3 250 434.37		0.60	
зона 1(16)					
215	467 064.41	3 249 674.94	Аналитический метод	0.60	
216	467 075.36	3 249 673.64		0.60	

Раздел 2

Сведения о местоположении границ объекта

Сводный « местоположение границ объекта					
1	2	3	4	5	6
117	467 079,87	3 249 673,39	Аналитический метод	0,60	
118	467 092,00	3 249 673,03		0,60	
119	467 091,97	3 249 684,23		0,60	
120	467 092,03	3 249 688,85		0,60	
121	467 092,34	3 249 699,78		0,60	
122	467 071,33	3 249 700,38		0,60	
123	467 071,21	3 249 693,36		0,60	
124	467 088,31	3 249 693,83		0,60	
115	467 064,41	3 249 674,94		0,60	
зона II(27)					
125	465 995,00	3 249 098,00	Аналитический метод	0,60	
126	465 916,00	3 249 097,80		0,60	
127	465 916,50	3 249 108,83		0,60	
128	465 916,10	3 249 109,67		0,60	
129	465 916,21	3 249 120,63		0,60	
130	465 995,21	3 249 120,83		0,60	
131	465 995,10	3 249 109,87		0,60	
132	465 993,16	3 249 108,97		0,60	
125	465 995,00	3 249 098,00		0,60	
зона I(23)					
133	465 489,48	3 248 236,35	Аналитический метод	0,60	
134	465 508,66	3 248 230,82		0,60	
135	465 511,90	3 248 226,90		0,60	
136	465 526,10	3 248 220,87		0,60	
137	465 534,62	3 248 226,43		0,60	
138	465 515,45	3 248 244,40		0,60	
139	465 526,56	3 248 247,88		0,60	
140	465 511,00	3 248 253,93		0,60	
133	465 489,48	3 248 236,35		0,60	
зона I(29)					
141	465 479,77	3 248 548,99	Аналитический метод	0,60	
142	465 481,42	3 248 520,33		0,60	
143	465 494,28	3 248 522,14		0,60	
144	465 498,57	3 248 523,60		0,60	
145	465 509,40	3 248 524,93		0,60	
146	465 505,72	3 248 545,63		0,60	
147	465 494,89	3 248 543,68		0,60	
148	465 490,60	3 248 542,92		0,60	
141	465 479,77	3 248 548,99		0,60	
зона I(30)					
149	465 480,00	3 249 411,33	Аналитический метод	0,60	
150	465 482,73	3 249 394,49		0,60	
151	465 491,64	3 249 393,93		0,60	
152	465 498,50	3 249 396,58		0,60	
153	465 509,41	3 249 398,00		0,60	
154	465 506,67	3 249 418,82		0,60	
155	465 495,76	3 249 417,39		0,60	
156	465 480,00	3 249 416,74		0,60	
149	465 480,00	3 249 411,33		0,60	
зона I(41)					
157	465 335,02	3 249 520,29	Аналитический метод	0,60	
158	465 370,54	3 249 506,14		0,60	
159	465 377,95	3 249 514,23		0,60	
160	465 380,37	3 249 517,48		0,60	
161	465 388,39	3 249 523,61		0,60	

Раздел 2

Сведения о местоположении границ объекта

Сведения о местоположении границ объекта					
1	2	3	4	5	6
262	465 872,77	3 249 539,73	Аналитический метод	0,60	
263	465 865,36	3 249 531,63		0,60	
264	465 868,44	3 249 538,47		0,60	
265	465 857,02	3 249 520,29		0,60	
зона 1(32)					
266	483 815,52	3 254 799,75	Аналитический метод	0,60	
266	483 820,26	3 254 783,83		0,60	
267	483 848,14	3 254 797,60		0,60	
268	483 837,41	3 254 813,49		0,60	
269	483 815,52	3 254 799,73		0,60	
зона 1(33)					
269	483 799,70	3 254 829,74	Аналитический метод	0,60	
270	483 804,85	3 254 813,59		0,60	
271	483 820,26	3 254 807,09		0,60	
272	483 800,58	3 254 842,96		0,60	
269	483 799,70	3 254 829,73		0,60	
зона 1(34)					
273	483 760,87	3 254 864,03	Аналитический метод	0,60	
273	483 774,61	3 254 848,14		0,60	
275	483 790,49	3 254 861,87		0,60	
274	483 776,76	3 254 877,76		0,60	
273	483 760,87	3 254 864,63		0,60	
зона 1(43)					
277	485 675,43	3 254 897,53	Аналитический метод	0,60	
278	485 686,21	3 254 894,56		0,60	
279	485 699,18	3 254 911,85		0,60	
280	485 678,39	3 254 912,82		0,60	
277	485 675,43	3 254 897,53		0,60	
зона 1(36)					
281	485 636,32	3 254 903,44	Аналитический метод	0,60	
282	485 637,11	3 254 900,47		0,60	
283	485 660,08	3 254 921,76		0,60	
284	485 639,29	3 254 924,23		0,60	
281	485 636,32	3 254 903,44		0,60	
зона 1(37)					
285	485 598,79	3 254 908,85	Аналитический метод	0,60	
286	485 619,58	3 254 903,83		0,60	
287	485 622,53	3 254 926,67		0,60	
288	485 601,76	3 254 929,64		0,60	
285	485 598,79	3 254 908,85		0,60	
зона 1(38)					
289	485 505,36	3 254 913,82	Аналитический метод	0,60	
290	485 526,15	3 254 910,83		0,60	
291	485 589,12	3 254 931,64		0,60	
292	485 508,33	3 254 934,63		0,60	
289	485 505,36	3 254 913,82		0,60	
зона 1(39)					
293	485 470,04	3 254 918,98	Аналитический метод	0,60	
294	485 549,85	3 254 916,04		0,60	
295	485 572,80	3 254 936,80		0,60	
296	485 532,01	3 254 938,76		0,60	
293	485 470,04	3 254 918,99		0,60	
зона 1(40)					
297	485 491,65	3 254 928,95	Аналитический метод	0,60	
298	485 572,44	3 254 931,73		0,60	

Раздел 2

Сведения о местоположении границ объекта

Сведения о местоположении границ объекта					
1	2	3	4	5	6
299	483 510.41	3 254 943.17	Аналитический метод	0.60	
300	483 495.62	3 254 943.14		0.60	
307	483 481.65	3 254 924.35		0.60	
зона 1(41)					
301	483 437.92	3 254 929.22	Аналитический метод	0.60	
302	483 478.71	3 254 928.25		0.60	
303	483 421.68	3 254 947.04		0.60	
304	483 460.89	3 254 950.01		0.60	
301	483 437.92	3 254 929.22		0.60	
зона 1(42)					
305	483 418.61	3 254 935.00	Аналитический метод	0.60	
306	483 439.40	3 254 943.03		0.60	
307	483 441.87	3 254 952.83		0.60	
308	483 421.58	3 254 955.79		0.60	
305	483 418.61	3 254 935.00		0.60	
зона 1(43)					
309	483 355.47	3 254 883.15	Аналитический метод	0.60	
310	483 375.07	3 254 875.60		0.60	
311	483 382.67	3 254 895.20		0.60	
312	483 363.02	3 254 902.75		0.60	
309	483 355.47	3 254 883.15		0.60	
зона 1(44)					
313	483 303.01	3 254 786.86	Аналитический метод	0.60	
314	483 318.85	3 254 773.07		0.60	
315	483 332.64	3 254 782.93		0.60	
316	483 318.80	3 254 803.70		0.60	
313	483 303.01	3 254 786.86		0.60	
зона 1(45)					
317	483 266.79	3 254 744.94	Аналитический метод	0.60	
318	483 281.63	3 254 731.16		0.60	
319	483 296.82	3 254 747.00		0.60	
320	483 280.58	3 254 760.38		0.60	
317	483 266.79	3 254 744.94		0.60	
зона 1(46)					
321	483 225.52	3 254 708.35	Аналитический метод	0.60	
322	483 231.36	3 254 694.47		0.60	
323	483 265.18	3 254 710.33		0.60	
324	483 240.31	3 254 724.10		0.60	
321	483 225.52	3 254 708.35		0.60	
зона 1(47)					
325	483 210.47	3 254 678.86	Аналитический метод	0.60	
326	483 226.31	3 254 665.09		0.60	
327	483 240.10	3 254 680.93		0.60	
328	483 224.26	3 254 694.71		0.60	
325	483 210.47	3 254 678.86		0.60	
зона 1(48)					
329	483 132.56	3 254 610.93	Аналитический метод	0.60	
330	483 168.41	3 254 597.14		0.60	
331	483 182.19	3 254 612.98		0.60	
332	483 166.38	3 254 626.76		0.60	
329	483 132.56	3 254 610.93		0.60	
зона 1(49)					
333	483 110.89	3 254 558.50	Аналитический метод	0.60	
334	483 123.73	3 254 544.72		0.60	
335	483 137.55	3 254 560.56		0.60	

Раздел 2

Сведения о местоположении границ объекта

Сведения о местоположении границ объекта					
1	2	3	4	5	6
336	483 121.67	3 254 579.53	Аналитический метод	0.60	
333	483 107.80	3 254 558.50		0.60	
зона 1(30)					
337	483 076.38	3 254 521.57	Аналитический метод	0.60	
338	483 092.42	3 254 507.89		0.60	
339	483 106.21	3 254 523.83		0.60	
340	483 090.37	3 254 537.63		0.60	
337	483 076.38	3 254 521.57		0.60	
зона 1(31)					
341	483 030.93	3 254 468.13	Аналитический метод	0.60	
342	483 046.77	3 254 454.43		0.60	
343	483 060.56	3 254 470.11		0.60	
344	483 044.72	3 254 484.05		0.60	
341	483 030.93	3 254 468.13		0.60	
зона 1(32)					
345	483 092.59	3 254 473.22	Аналитический метод	0.60	
346	483 008.43	3 254 409.44		0.60	
347	483 025.51	3 254 425.23		0.60	
348	483 006.57	3 254 439.07		0.60	
345	483 092.59	3 254 473.22		0.60	
зона 1(33)					
349	483 954.91	3 254 379.02	Аналитический метод	0.60	
350	483 970.75	3 254 365.23		0.60	
351	483 984.54	3 254 381.09		0.60	
352	483 968.70	3 254 394.86		0.60	
349	483 954.91	3 254 379.02		0.60	
зона 1(34)					
353	483 915.64	3 254 332.94	Аналитический метод	0.60	
354	483 931.48	3 254 319.18		0.60	
355	483 945.27	3 254 335.00		0.60	
356	483 929.42	3 254 348.73		0.60	
353	483 915.64	3 254 332.94		0.60	
зона 1(35)					
357	483 805.12	3 254 278.63	Аналитический метод	0.60	
358	483 805.62	3 254 253.62		0.60	
359	483 826.61	3 254 256.12		0.60	
360	483 826.11	3 254 277.16		0.60	
357	483 805.12	3 254 278.63		0.60	
зона 1(36)					
361	483 747.09	3 254 235.49	Аналитический метод	0.60	
362	483 747.59	3 254 254.49		0.60	
363	483 768.58	3 254 254.98		0.60	
364	483 768.09	3 254 235.99		0.60	
361	483 747.09	3 254 235.49		0.60	
зона 1(37)					
365	483 639.07	3 254 279.29	Аналитический метод	0.60	
366	483 680.56	3 254 253.29		0.60	
367	483 710.56	3 254 253.79		0.60	
368	483 710.06	3 254 273.79		0.60	
365	483 639.07	3 254 279.29		0.60	
зона 1(38)					
369	483 631.04	3 254 233.19	Аналитический метод	0.60	
370	483 631.54	3 254 253.14		0.60	
371	483 631.53	3 254 252.63		0.60	
372	483 632.03	3 254 273.69		0.60	

Раздел 2

Сведения о местоположении границ объекта

Сводный «местоположение» границ объекта					
1	2	3	4	5	6
369	483 631.04	3 254 273.10	Аналитический метод	0.60	
зона 1(59)					
373	483 574.01	3 254 271.83	Аналитический метод	0.60	
374	483 573.51	3 254 258.93		0.60	
375	483 594.50	3 254 251.43		0.60	
376	483 594.01	3 254 272.41		0.60	
373	483 574.01	3 254 271.83		0.60	
зона 1(60)					
377	483 514.99	3 254 270.73	Аналитический метод	0.60	
378	483 515.48	3 254 249.73		0.60	
379	483 536.48	3 254 250.22		0.60	
380	483 535.98	3 254 271.33		0.60	
377	483 514.99	3 254 270.73		0.60	
зона 1(61)					
381	483 430.96	3 254 269.52	Аналитический метод	0.60	
382	483 457.46	3 254 248.33		0.60	
383	483 478.46	3 254 249.83		0.60	
384	483 477.95	3 254 270.03		0.60	
381	483 430.96	3 254 269.52		0.60	
зона 1(62)					
385	483 368.04	3 254 268.33	Аналитический метод	0.60	
386	483 309.43	3 254 247.23		0.60	
387	483 420.43	3 254 247.33		0.60	
388	483 419.93	3 254 268.70		0.60	
385	483 368.04	3 254 268.33		0.60	
зона 1(63)					
389	483 340.91	3 254 267.13	Аналитический метод	0.60	
390	483 341.40	3 254 246.14		0.60	
391	483 362.40	3 254 246.63		0.60	
392	483 361.90	3 254 267.63		0.60	
389	483 340.91	3 254 267.13		0.60	
зона 1(64)					
393	483 282.88	3 254 265.93	Аналитический метод	0.60	
394	483 283.37	3 254 244.93		0.60	
395	483 304.37	3 254 245.43		0.60	
396	483 303.87	3 254 266.43		0.60	
393	483 282.88	3 254 265.93		0.60	
зона 1(65)					
397	483 224.86	3 254 264.64	Аналитический метод	0.60	
398	483 225.36	3 254 243.64		0.60	
399	483 246.36	3 254 244.14		0.60	
400	483 245.86	3 254 265.14		0.60	
397	483 224.86	3 254 264.64		0.60	
зона 1(66)					
401	483 166.85	3 254 263.35	Аналитический метод	0.60	
402	483 167.34	3 254 242.35		0.60	
403	483 188.34	3 254 242.85		0.60	
404	483 187.84	3 254 263.35		0.60	
401	483 166.85	3 254 263.35		0.60	
зона 1(67)					
405	483 108.54	3 254 261.93	Аналитический метод	0.60	
406	483 109.04	3 254 240.93		0.60	
407	483 130.03	3 254 241.43		0.60	
408	483 129.53	3 254 262.43		0.60	
405	483 108.54	3 254 261.93		0.60	

Раздел 2

Сведения о местоположении границ объекта

1	2	3	4	5	6
зона 1(68)					
409	482 030.81	3 254 260.63	Аналитический метод	0.60	
410	482 051.31	3 254 239.61		0.60	
411	482 072.30	3 254 249.13		0.60	
412	482 071.81	3 254 261.11		0.60	
409	482 030.81	3 254 260.63		0.60	
зона 1(69)					
413	481 993.08	3 254 250.35	Аналитический метод	0.60	
414	481 993.38	3 254 239.29		0.60	
415	481 014.58	3 254 238.70		0.60	
416	481 014.08	3 254 259.77		0.60	
413	481 993.08	3 254 250.35		0.60	
зона 1(70)					
417	481 934.20	3 254 257.92	Аналитический метод	0.60	
418	481 934.70	3 254 236.93		0.60	
419	481 055.69	3 254 237.47		0.60	
420	481 055.20	3 254 258.41		0.60	
417	481 934.20	3 254 257.92		0.60	
зона 1(71)					
421	481 875.32	3 254 256.56	Аналитический метод	0.60	
422	481 875.83	3 254 235.51		0.60	
423	481 896.81	3 254 236.07		0.60	
424	481 896.31	3 254 257.06		0.60	
421	481 875.32	3 254 256.56		0.60	
зона 1(72)					
425	481 811.82	3 254 255.13	Аналитический метод	0.60	
426	481 811.32	3 254 234.13		0.60	
427	481 838.51	3 254 234.63		0.60	
428	481 832.81	3 254 255.63		0.60	
425	481 811.82	3 254 255.13		0.60	
зона 1(73)					
429	481 757.56	3 254 253.83	Аналитический метод	0.60	
430	481 758.05	3 254 232.86		0.60	
431	481 770.03	3 254 233.35		0.60	
432	481 778.55	3 254 254.35		0.60	
429	481 757.56	3 254 253.83		0.60	
зона 1(74)					
433	481 630.56	3 254 250.99	Аналитический метод	0.60	
434	481 631.05	3 254 239.69		0.60	
435	481 652.05	3 254 239.49		0.60	
436	481 651.56	3 254 251.48		0.60	
433	481 630.56	3 254 250.99		0.60	
зона 1(75)					
437	481 557.82	3 254 249.39	Аналитический метод	0.60	
438	481 558.32	3 254 228.39		0.60	
439	481 579.31	3 254 228.89		0.60	
440	481 578.81	3 254 249.89		0.60	
437	481 557.82	3 254 249.39		0.60	
зона 1(76)					
441	481 485.08	3 254 247.79	Аналитический метод	0.60	
442	481 485.58	3 254 226.80		0.60	
443	481 506.57	3 254 227.30		0.60	
444	481 508.08	3 254 248.29		0.60	
441	481 485.08	3 254 247.79		0.60	
зона 1(77)					

Раздел 2

Соединения местоположений границ объекта

1	2	3	4	5	6
445	481 412.55	3 254 246.20	Аналитический метод	0.60	
446	481 412.83	3 254 225.20		0.60	
447	481 433.84	3 254 228.20		0.60	
448	481 433.84	3 254 248.69		0.60	
449	481 412.30	3 254 246.20		0.60	
зона 1(78)					
449	481 330.61	3 254 244.60	Аналитический метод	0.60	
450	481 340.11	3 254 253.61		0.60	
451	481 301.10	3 254 229.10		0.60	
452	481 300.01	3 254 240.10		0.60	
449	481 330.61	3 254 244.60		0.60	
зона 1(79)					
453	481 268.88	3 254 243.01	Аналитический метод	0.60	
454	481 287.87	3 254 212.01		0.60	
455	481 288.87	3 254 222.91		0.60	
456	481 287.87	3 254 243.50		0.60	
453	481 268.88	3 254 243.01		0.60	
зона 1(80)					
457	481 194.14	3 254 241.41	Аналитический метод	0.60	
458	481 194.64	3 254 220.32		0.60	
459	481 215.63	3 254 226.91		0.60	
460	481 217.54	3 254 241.91		0.60	
457	481 194.14	3 254 241.41		0.60	
зона 1(81)					
461	481 121.41	3 254 239.82	Аналитический метод	0.60	
462	481 121.90	3 254 218.82		0.60	
463	481 141.90	3 254 219.82		0.60	
464	481 142.40	3 254 240.82		0.60	
461	481 121.41	3 254 239.82		0.60	
зона 1(82)					
465	481 082.81	3 254 238.52	Аналитический метод	0.60	
466	481 062.81	3 254 217.52		0.60	
467	481 088.80	3 254 218.02		0.60	
468	481 082.80	3 254 239.02		0.60	
465	481 082.81	3 254 238.52		0.60	
зона 1(83)					
469	480 992.54	3 254 244.56	Аналитический метод	0.60	
470	481 013.44	3 254 243.52		0.60	
471	481 015.40	3 254 263.41		0.60	
472	480 904.39	3 254 263.45		0.60	
469	480 992.54	3 254 244.56		0.60	
зона 1(84)					
473	480 986.24	3 254 029.89	Аналитический метод	0.60	
474	481 007.14	3 254 077.84		0.60	
475	481 009.18	3 254 098.74		0.60	
476	480 988.28	3 254 100.79		0.60	
473	480 986.24	3 254 029.89		0.60	
зона 1(85)					
477	480 979.94	3 254 015.21	Аналитический метод	0.60	
478	481 000.84	3 254 013.13		0.60	
479	481 002.88	3 254 034.02		0.60	
480	480 981.08	3 254 036.12		0.60	
477	480 979.94	3 254 015.21		0.60	
зона 1(86)					
481	480 972.50	3 254 949.14	Аналитический метод	0.60	

Раздел 2

Сведения о местоположении границ объекта

Сведения о местоположении границ объекта					
1	2	3	4	5	6
482	480:994.40	3:253 947.09	Аналитический метод	0.60	
483	480:994.44	3:253 967.99		0.60	
484	480:975.54	3:253 970.04		0.60	
485	480:973.50	3:253 949.14		0.60	
зона 1(87)					
485	480:967.53	3:253 885.88	Аналитический метод	0.60	
486	480:988.23	3:253 883.83		0.60	
487	480:990.77	3:253 904.77		0.60	
488	480:969.37	3:253 906.76		0.60	
489	480:967.53	3:253 885.88		0.60	
зона 1(88)					
489	480:963.17	3:253 843.83	Аналитический метод	0.60	
490	480:983.07	3:253 830.89		0.60	
491	480:985.11	3:253 851.73		0.60	
492	480:964.21	3:253 853.70		0.60	
493	480:963.17	3:253 843.83		0.60	
зона 1(89)					
493	480:956.66	3:253 776.39	Аналитический метод	0.60	
494	480:977.50	3:253 773.34		0.60	
495	480:970.60	3:253 793.34		0.60	
496	480:958.70	3:253 797.70		0.60	
497	480:956.66	3:253 776.39		0.60	
зона 1(90)					
497	480:949.71	3:253 705.19	Аналитический метод	0.60	
498	480:970.62	3:253 703.14		0.60	
499	480:973.67	3:253 724.04		0.60	
500	480:951.77	3:253 726.89		0.60	
497	480:949.71	3:253 705.19		0.60	
зона 1(91)					
501	480:943.81	3:253 644.33	Аналитический метод	0.60	
502	480:964.71	3:253 642.49		0.60	
503	480:966.75	3:253 663.39		0.60	
504	480:945.85	3:253 665.43		0.60	
505	480:943.81	3:253 644.33		0.60	
зона 1(92)					
505	480:937.67	3:253 581.34	Аналитический метод	0.60	
506	480:938.57	3:253 579.49		0.60	
507	480:960.61	3:253 600.39		0.60	
508	480:939.71	3:253 602.44		0.60	
509	480:937.67	3:253 581.34		0.60	
зона 1(93)					
509	480:931.50	3:253 518.26	Аналитический метод	0.60	
510	480:952.40	3:253 516.23		0.60	
511	480:954.45	3:253 537.14		0.60	
512	480:933.35	3:253 539.16		0.60	
509	480:931.50	3:253 518.26		0.60	
зона 1(94)					
513	480:925.52	3:253 456.83	Аналитический метод	0.60	
514	480:946.42	3:253 453.83		0.60	
515	480:948.46	3:253 475.73		0.60	
516	480:927.56	3:253 477.73		0.60	
513	480:925.52	3:253 456.83		0.60	
зона 1(95)					
517	480:919.31	3:253 394.13	Аналитический метод	0.60	
518	480:940.31	3:253 392.10		0.60	

Раздел 2

Соединения местоположений границ объекта

1	2	3	4	5	6
319	480 942.55	3 253 413.01	Аналитический метод	0.60	
320	480 921.43	3 253 413.05		0.60	
321	480 919.41	3 253 394.15		0.60	
зона I (96)					
321	480 913.95	3 253 338.15	Аналитический метод	0.60	
322	480 934.83	3 253 336.11		0.60	
323	480 936.89	3 253 339.01		0.60	
324	480 915.09	3 253 350.05		0.60	
325	480 913.95	3 253 338.15		0.60	
зона I (97)					
325	480 909.26	3 253 290.01	Аналитический метод	0.60	
326	480 930.16	3 253 287.96		0.60	
327	480 931.50	3 253 308.86		0.60	
328	480 911.30	3 253 310.93		0.60	
329	480 909.26	3 253 290.01		0.60	
зона I (98)					
329	480 908.37	3 253 260.33	Аналитический метод	0.60	
330	480 927.57	3 253 258.23		0.60	
331	480 929.51	3 253 279.19		0.60	
332	480 908.41	3 253 281.23		0.60	
333	480 906.37	3 253 260.33		0.60	
зона I (99)					
333	480 824.35	3 253 164.33	Аналитический метод	0.60	
334	480 832.85	3 253 145.17		0.60	
335	480 852.06	3 253 133.63		0.60	
336	480 843.55	3 253 172.87		0.60	
337	480 824.35	3 253 164.33		0.60	
зона I (100)					
337	480 779.65	3 253 144.12	Аналитический метод	0.60	
338	480 728.15	3 253 124.63		0.60	
339	480 807.85	3 253 133.42		0.60	
340	480 798.85	3 253 152.63		0.60	
337	480 779.65	3 253 144.12		0.60	
зона I (101)					
341	480 653.44	3 253 086.64	Аналитический метод	0.60	
342	480 660.94	3 253 067.45		0.60	
343	480 680.14	3 253 075.94		0.60	
344	480 671.64	3 253 095.15		0.60	
341	480 653.44	3 253 086.64		0.60	
зона I (102)					
345	480 587.96	3 253 057.53	Аналитический метод	0.60	
346	480 596.47	3 253 038.38		0.60	
347	480 615.67	3 253 046.33		0.60	
348	480 607.17	3 253 066.03		0.60	
345	480 587.96	3 253 057.53		0.60	
зона I (103)					
349	480 526.52	3 253 029.79	Аналитический метод	0.60	
350	480 534.83	3 253 010.34		0.60	
351	480 554.02	3 253 019.09		0.60	
352	480 545.53	3 253 038.29		0.60	
349	480 526.52	3 253 029.79		0.60	
зона I (104)					
353	480 461.38	3 253 000.61	Аналитический метод	0.60	
354	480 470.08	3 253 031.41		0.60	
355	480 489.29	3 253 089.93		0.60	

Раздел 2

Сведения о местоположении границ объекта

Сведения о местоположении границ объекта					
1	2	3	4	5	6
556	480 480.78	3 253 009.11	Аналитический метод	0.60	
553	480 461.58	3 253 000.61		0.60	
зона I (105)					
557	480 398.31	3 252 971.19	Аналитический метод	0.60	
558	480 404.81	3 253 951.90		0.60	
559	480 424.01	3 253 960.39		0.60	
560	480 415.51	3 253 979.69		0.60	
557	480 398.31	3 252 971.19		0.60	
зона I (106)					
561	480 378.24	3 252 906.90	Аналитический метод	0.60	
562	480 389.32	3 253 889.06		0.60	
563	480 307.16	3 253 906.13		0.60	
564	480 396.09	3 253 917.97		0.60	
561	480 378.24	3 253 906.90		0.60	
зона I (107)					
565	480 316.58	3 253 869.63	Аналитический метод	0.60	
566	480 327.65	3 253 851.34		0.60	
567	480 243.49	3 253 867.93		0.60	
568	480 234.42	3 252 880.13		0.60	
565	480 316.58	3 253 869.63		0.60	
зона I (108)					
569	480 154.84	3 252 830.91	Аналитический метод	0.60	
570	480 165.41	3 253 813.07		0.60	
571	480 188.25	3 252 824.14		0.60	
572	480 172.18	3 253 841.99		0.60	
569	480 154.84	3 252 830.91		0.60	
зона I (109)					
573	480 105.02	3 252 876.76	Аналитический метод	0.60	
574	480 105.79	3 253 858.73		0.60	
575	480 116.77	3 253 856.55		0.60	
576	480 126.00	3 253 877.53		0.60	
573	480 105.02	3 253 876.76		0.60	
зона I (110)					
577	480 101.04	3 253 925.89	Аналитический метод	0.60	
578	480 104.74	3 253 904.91		0.60	
579	480 125.69	3 253 905.63		0.60	
580	480 124.92	3 253 926.66		0.60	
577	480 101.04	3 253 925.89		0.60	
зона I (111)					
581	480 101.87	3 252 985.45	Аналитический метод	0.60	
582	480 102.64	3 253 969.41		0.60	
583	480 125.63	3 252 965.24		0.60	
584	480 122.86	3 253 986.77		0.60	
581	480 101.87	3 252 985.45		0.60	
зона I (112)					
585	480 100.18	3 253 014.13	Аналитический метод	0.60	
586	480 100.95	3 253 013.16		0.60	
587	480 111.04	3 253 013.61		0.60	
588	480 121.17	3 253 034.92		0.60	
585	480 100.18	3 253 014.13		0.60	
зона I (113)					
589	480 095.03	3 253 143.64	Аналитический метод	0.60	
590	480 098.70	3 253 127.65		0.60	
591	480 117.68	3 253 125.42		0.60	
592	480 116.91	3 253 149.41		0.60	

Раздел 2

Сведения о местоположении границ объекта

Сведения о местоположении границ объекта					
1	2	3	4	5	6
589	480 095.93	3 253 143.64	Аналитический метод	0.60	
зона I(114)					
593	480 094.55	3 253 259.04	Аналитический метод	0.60	
594	480 094.82	3 253 238.05		0.60	
595	480 115.31	3 253 238.83		0.60	
596	480 114.54	3 253 259.81		0.60	
593	480 094.55	3 253 259.04		0.60	
зона I(115)					
597	480 091.90	3 253 313.97	Аналитический метод	0.60	
598	480 092.67	3 253 292.98		0.60	
599	480 113.66	3 253 293.75		0.60	
600	480 113.80	3 253 314.74		0.60	
597	480 091.90	3 253 313.97		0.60	
зона I(116)					
601	480 091.52	3 253 372.61	Аналитический метод	0.60	
602	480 091.71	3 253 351.63		0.60	
603	480 112.74	3 253 352.00		0.60	
604	480 112.82	3 253 373.00		0.60	
601	480 091.52	3 253 372.61		0.60	
зона I(117)					
605	480 088.98	3 253 429.65	Аналитический метод	0.60	
606	480 089.88	3 253 408.66		0.60	
607	480 110.37	3 253 409.03		0.60	
608	480 109.98	3 253 430.04		0.60	
605	480 088.98	3 253 429.65		0.60	
зона I(118)					
609	480 088.12	3 253 480.05	Аналитический метод	0.60	
610	480 088.52	3 253 459.03		0.60	
611	480 109.51	3 253 459.44		0.60	
612	480 109.12	3 253 480.44		0.60	
609	480 088.12	3 253 480.05		0.60	
зона I(119)					
613	480 055.34	3 252 805.23	Аналитический метод	0.60	
614	480 036.04	3 253 784.22		0.60	
615	480 077.03	3 253 784.94		0.60	
616	480 076.33	3 253 805.94		0.60	
613	480 055.34	3 252 805.23		0.60	
зона I(120)					
617	480 004.63	3 253 863.36	Аналитический метод	0.60	
618	480 004.85	3 253 782.57		0.60	
619	480 025.35	3 253 783.07		0.60	
620	480 024.67	3 252 804.06		0.60	
617	480 004.63	3 253 863.36		0.60	
зона I(121)					
621	479 951.35	3 253 801.54	Аналитический метод	0.60	
622	479 951.23	3 253 780.53		0.60	
623	479 974.22	3 253 781.75		0.60	
624	479 974.55	3 253 802.24		0.60	
621	479 951.35	3 253 801.54		0.60	
зона I(122)					
625	479 902.57	3 252 799.72	Аналитический метод	0.60	
626	479 901.27	3 253 778.76		0.60	
627	479 924.26	3 253 779.47		0.60	
628	479 923.36	3 253 800.45		0.60	
625	479 902.57	3 252 799.72		0.60	

Раздел 2

Сведения о местоположении границ объекта

Сведения о местоположении границ объекта					
1	2	3	4	5	6
зона I (1.23)					
629	470:852.52	3:253:797.06	Аналитический метод	0.60	
630	470:852.53	3:253:798.04		0.60	
631	479:874.21	3:253:773.68		0.60	
632	479:873.31	3:253:798.61		0.60	
629	470:852.52	3:253:797.06		0.60	
зона I (1.24)					
633	479:800.89	3:253:776.09	Аналитический метод	0.60	
634	479:800.39	3:253:773.16		0.60	
635	479:821.38	3:253:773.80		0.60	
636	470:820.88	3:253:796.79		0.60	
633	470:800.89	3:253:776.09		0.60	
зона II (1.25)					
637	479:748.23	3:253:794.24	Аналитический метод	0.60	
638	479:748.93	3:253:773.73		0.60	
639	479:760.01	3:253:773.96		0.60	
640	479:760.21	3:253:794.04		0.60	
637	479:748.23	3:253:794.24		0.60	
зона I (1.26)					
641	470:702.53	3:253:792.61	Аналитический метод	0.60	
642	470:702.55	3:253:771.61		0.60	
643	479:724.24	3:253:772.52		0.60	
644	479:723.54	3:253:793.33		0.60	
641	479:702.55	3:253:792.61		0.60	
зона I (1.27)					
645	479:641.17	3:253:734.13	Аналитический метод	0.60	
646	479:661.13	3:253:732.81		0.60	
647	479:668.42	3:253:753.70		0.60	
648	470:642.46	3:253:755.08		0.60	
645	470:641.17	3:253:734.13		0.60	
зона II (1.28)					
649	479:638.36	3:252:694.06	Аналитический метод	0.60	
650	479:639.52	3:252:692.76		0.60	
651	479:660.82	3:253:713.72		0.60	
652	479:639.86	3:253:715.03		0.60	
649	479:638.36	3:252:694.06		0.60	
зона I (1.29)					
653	470:635.06	3:253:654.00	Аналитический метод	0.60	
654	470:636.02	3:253:652.73		0.60	
655	479:638.22	3:252:673.67		0.60	
656	479:637.26	3:252:674.96		0.60	
653	479:635.06	3:252:654.00		0.60	
зона I (1.30)					
657	479:633.37	3:252:610.73	Аналитический метод	0.60	
658	479:634.33	3:252:609.43		0.60	
659	479:635.63	3:252:630.33		0.60	
660	470:634.67	3:253:631.67		0.60	
657	470:633.37	3:252:610.73		0.60	
зона II (1.31)					
661	479:631.31	3:252:574.49	Аналитический метод	0.60	
662	479:632.17	3:252:573.39		0.60	
663	479:633.47	3:253:594.13		0.60	
664	479:633.31	3:253:593.46		0.60	
661	479:631.31	3:252:574.49		0.60	
зона I (1.32)					

Раздел 2

Соединения местоположений границ объекта

Сведения о местоположении границ объекта					
1	2	3	4	5	6
665	479.629.05	3.252.538.27	Аналитический метод	0.60	
666	479.630.01	3.252.538.97		0.60	
667	479.631.30	3.252.552.64		0.60	
668	479.630.34	3.252.559.23		0.60	
669	479.629.02	3.252.538.27		0.60	
зона 1(133)					
669	479.626.12	3.252.489.13	Аналитический метод	0.60	
670	479.647.07	3.252.467.86		0.60	
671	479.648.37	3.252.508.80		0.60	
672	479.627.41	3.252.570.11		0.60	
669	479.626.12	3.252.489.13		0.60	
зона 1(134)					
673	479.621.84	3.252.426.00	Аналитический метод	0.60	
674	479.643.30	3.252.429.73		0.60	
675	479.644.60	3.252.440.67		0.60	
676	479.621.64	3.252.440.96		0.60	
673	479.621.84	3.252.426.00		0.60	
зона 1(135)					
677	479.619.70	3.252.381.68	Аналитический метод	0.60	
678	479.640.66	3.252.380.38		0.60	
679	479.641.04	3.252.401.34		0.60	
680	479.620.99	3.252.402.64		0.60	
677	479.619.70	3.252.381.68		0.60	
зона 1(136)					
681	479.617.03	3.252.337.35	Аналитический метод	0.60	
682	479.638.01	3.252.358.06		0.60	
683	479.639.31	3.252.357.00		0.60	
684	479.618.35	3.252.358.33		0.60	
681	479.617.03	3.252.337.35		0.60	
зона 1(137)					
685	479.613.98	3.252.253.99	Аналитический метод	0.60	
686	479.634.94	3.252.389.69		0.60	
687	479.636.24	3.252.305.63		0.60	
688	479.613.28	3.252.306.03		0.60	
685	479.613.98	3.252.253.99		0.60	
зона 1(138)					
689	479.610.92	3.252.254.93	Аналитический метод	0.60	
690	479.631.80	3.252.258.64		0.60	
691	479.634.16	3.252.254.60		0.60	
692	479.612.35	3.252.253.89		0.60	
689	479.610.92	3.252.254.93		0.60	
зона 1(139)					
693	479.608.03	3.252.186.24	Аналитический метод	0.60	
694	479.628.99	3.252.184.94		0.60	
695	479.630.28	3.252.203.90		0.60	
696	479.609.31	3.252.207.20		0.60	
693	479.608.03	3.252.186.24		0.60	
зона 1(140)					
697	479.603.12	3.252.137.54	Аналитический метод	0.60	
698	479.626.08	3.252.136.23		0.60	
699	479.627.38	3.252.152.23		0.60	
700	479.606.42	3.252.158.50		0.60	
697	479.603.12	3.252.137.54		0.60	
зона 1(141)					
701	479.602.16	3.252.087.93	Аналитический метод	0.60	

Раздел 2

Сведения о местоположении границ объекта

Сводный «местоположение» границ объекта					
1	2	3	4	5	6
702	479 628.12	3 252 086.63	Аналитический метод	0.60	
703	479 624.41	3 252 107.63		0.60	
704	479 602.45	3 252 109.97		0.60	
701	479 602.16	3 252 082.95		0.60	
зона 1(142)					
705	479 590.23	3 252 038.80	Аналитический метод	0.60	
706	479 620.18	3 252 037.50		0.60	
707	479 621.48	3 252 058.40		0.60	
708	479 600.32	3 252 039.76		0.60	
705	479 599.23	3 252 038.80		0.60	
зона 1(143)					
709	479 596.20	3 252 089.65	Аналитический метод	0.60	
710	479 617.25	3 252 088.36		0.60	
711	479 618.54	3 252 009.32		0.60	
712	479 597.58	3 252 010.61		0.60	
709	479 596.29	3 252 089.65		0.60	
зона 1(144)					
713	479 593.36	3 252 040.03	Аналитический метод	0.60	
714	479 614.52	3 252 039.38		0.60	
715	479 615.62	3 252 060.34		0.60	
716	479 594.66	3 252 061.64		0.60	
719	479 593.86	3 252 040.68		0.60	
зона 1(145)					
717	479 590.54	3 252 890.07	Аналитический метод	0.60	
718	479 611.50	3 252 888.71		0.60	
719	479 612.60	3 252 909.73		0.60	
720	479 591.64	3 252 911.03		0.60	
717	479 590.54	3 252 890.07		0.60	
зона 1(146)					
721	479 587.37	3 252 840.25	Аналитический метод	0.60	
722	479 608.85	3 252 838.96		0.60	
723	479 609.62	3 252 839.92		0.60	
724	479 588.66	3 252 861.73		0.60	
721	479 587.37	3 252 840.25		0.60	
зона 1(147)					
725	479 584.42	3 252 790.95	Аналитический метод	0.60	
726	479 605.38	3 252 789.63		0.60	
727	479 606.68	3 252 810.63		0.60	
728	479 585.72	3 252 811.67		0.60	
725	479 584.42	3 252 790.95		0.60	
зона 1(148)					
729	479 581.67	3 252 744.09	Аналитический метод	0.60	
730	479 602.58	3 252 742.70		0.60	
731	479 603.88	3 252 763.75		0.60	
732	479 582.92	3 252 763.02		0.60	
729	479 581.67	3 252 744.09		0.60	
зона 1(149)					
733	479 578.57	3 252 693.03	Аналитический метод	0.60	
734	479 599.35	3 252 691.73		0.60	
735	479 600.82	3 252 712.69		0.60	
736	479 579.87	3 252 713.99		0.60	
733	479 578.57	3 252 693.03		0.60	
зона 1(150)					
737	479 575.36	3 252 642.63	Аналитический метод	0.60	
738	479 596.52	3 252 641.33		0.60	

Раздел 2

Сведения о местоположении границ объекта

Сведения о местоположении границ объекта					
1	2	3	4	5	6
739	479 597.83	3 291 662.27	Аналитический метод	0.60	
740	479 576.86	3 251 663.57		0.60	
739	479 575.56	3 251 642.64		0.60	
зона II (151)					
741	479 572.69	3 251 594.48	Аналитический метод	0.60	
742	479 593.65	3 251 593.18		0.60	
743	479 594.03	3 251 614.14		0.60	
744	479 575.09	3 251 615.44		0.60	
741	479 572.69	3 251 594.48		0.60	
зона I (152)					
745	479 560.56	3 251 542.05	Аналитический метод	0.60	
746	479 560.52	3 251 540.75		0.60	
747	479 581.82	3 251 561.71		0.60	
748	479 570.86	3 251 563.03		0.60	
745	479 560.56	3 251 542.05		0.60	
зона I (153)					
749	479 566.78	3 251 495.48	Аналитический метод	0.60	
750	479 587.74	3 251 499.18		0.60	
751	479 589.03	3 251 515.14		0.60	
752	479 568.07	3 251 516.44		0.60	
749	479 566.78	3 251 495.48		0.60	
зона II (154)					
753	479 564.01	3 251 449.20	Аналитический метод	0.60	
754	479 584.97	3 251 447.90		0.60	
755	479 586.27	3 251 468.86		0.60	
756	479 565.31	3 251 470.18		0.60	
753	479 564.01	3 251 449.20		0.60	
зона I (155)					
757	479 561.12	3 251 400.69	Аналитический метод	0.60	
758	479 581.08	3 251 399.39		0.60	
759	479 583.87	3 251 420.35		0.60	
760	479 562.41	3 251 421.65		0.60	
757	479 561.12	3 251 400.69		0.60	
зона I (158)					
761	479 558.10	3 251 350.14	Аналитический метод	0.60	
762	479 579.06	3 251 348.84		0.60	
763	479 580.36	3 251 369.80		0.60	
764	479 559.40	3 251 371.10		0.60	
761	479 558.10	3 251 350.14		0.60	
зона II (157)					
765	479 555.25	3 251 301.83	Аналитический метод	0.60	
766	479 576.18	3 251 300.53		0.60	
767	479 577.47	3 251 321.53		0.60	
768	479 558.31	3 251 312.81		0.60	
765	479 555.25	3 251 301.83		0.60	
зона I (158)					
769	479 552.51	3 251 250.60	Аналитический метод	0.60	
770	479 572.47	3 251 249.30		0.60	
771	479 574.77	3 251 276.26		0.60	
772	479 553.81	3 251 277.56		0.60	
769	479 552.51	3 251 250.60		0.60	
зона I (159)					
773	479 549.40	3 251 204.53	Аналитический метод	0.60	
774	479 570.36	3 251 205.23		0.60	
775	479 571.66	3 251 229.19		0.60	

Раздел 2

Сведения о местоположении границ объекта

Сведения о местоположении границ объекта					
1	2	3	4	5	6
776	479 330.70	3 251 125.49	Аналитический метод	0.60	
773	479 340.40	3 251 204.53		0.60	
зона I (160)					
777	479 346.61	3 251 157.74	Аналитический метод	0.60	
778	479 367.37	3 251 156.44		0.60	
779	479 368.87	3 251 177.40		0.60	
780	479 347.01	3 251 138.70		0.60	
777	479 346.61	3 251 157.74		0.60	
зона I (161)					
781	479 348.63	3 251 107.93	Аналитический метод	0.60	
782	479 364.50	3 251 106.63		0.60	
783	479 365.80	3 251 127.51		0.60	
784	479 344.93	3 251 128.87		0.60	
781	479 348.63	3 251 107.93		0.60	
зона I (162)					
785	479 340.65	3 251 057.83	Аналитический метод	0.60	
786	479 361.61	3 251 056.55		0.60	
787	479 361.90	3 251 077.53		0.60	
788	479 341.94	3 251 078.83		0.60	
785	479 340.65	3 251 057.83		0.60	
зона I (163)					
789	479 337.32	3 251 005.44	Аналитический метод	0.60	
790	479 338.48	3 251 004.14		0.60	
791	479 339.77	3 251 025.10		0.60	
792	479 338.81	3 251 026.29		0.60	
789	479 337.32	3 251 005.44		0.60	
зона I (164)					
793	479 334.66	3 250 957.69	Аналитический метод	0.60	
794	479 355.62	3 250 956.40		0.60	
795	479 356.92	3 250 977.36		0.60	
796	479 333.96	3 250 978.65		0.60	
793	479 334.66	3 250 957.69		0.60	
зона I (165)					
797	479 331.73	3 250 908.60	Аналитический метод	0.60	
798	479 351.69	3 250 907.36		0.60	
799	479 351.99	3 250 929.26		0.60	
800	479 331.03	3 250 929.56		0.60	
797	479 331.73	3 250 908.60		0.60	
зона I (166)					
801	479 328.76	3 250 858.82	Аналитический метод	0.60	
802	479 349.73	3 250 857.53		0.60	
803	479 331.02	3 250 878.48		0.60	
804	479 330.06	3 250 879.78		0.60	
801	479 328.76	3 250 858.82		0.60	
зона I (167)					
805	479 325.06	3 250 809.58	Аналитический метод	0.60	
806	479 346.72	3 250 807.28		0.60	
807	479 348.02	3 250 828.24		0.60	
808	479 327.06	3 250 829.54		0.60	
805	479 325.06	3 250 809.58		0.60	
зона I (168)					
809	479 322.87	3 250 768.70	Аналитический метод	0.60	
810	479 343.83	3 250 758.93		0.60	
811	479 343.13	3 250 779.87		0.60	
812	479 324.17	3 250 781.16		0.60	

Раздел 2

Сведения о местоположении границ объекта

Сведения о местоположении границ объекта					
1	2	3	4	5	6
809	479 522.87	3 250 760.70	Аналитический метод	0.60	
зона 1(169)					
813	479 510.85	3 250 709.59	Аналитический метод	0.60	
814	479 540.81	3 250 708.38		0.60	
815	479 542.11	3 250 729.26		0.60	
816	479 521.13	3 250 730.93		0.60	
818	479 510.85	3 250 709.59		0.60	
зона 1(170)					
817	479 516.78	3 250 658.18	Аналитический метод	0.60	
818	479 537.74	3 250 656.88		0.60	
819	479 530.04	3 250 677.84		0.60	
820	479 518.08	3 250 679.14		0.60	
817	479 516.78	3 250 658.18		0.60	
зона 1(171)					
821	479 518.98	3 250 610.88	Аналитический метод	0.60	
822	479 534.91	3 250 609.59		0.60	
823	479 538.21	3 250 639.55		0.60	
824	479 515.25	3 250 631.84		0.60	
821	479 518.98	3 250 610.88		0.60	
зона 1(172)					
825	479 511.01	3 250 561.33	Аналитический метод	0.60	
826	479 531.97	3 250 560.23		0.60	
827	479 533.26	3 250 581.18		0.60	
828	479 512.50	3 250 582.49		0.60	
825	479 511.01	3 250 561.33		0.60	
зона 1(173)					
829	479 508.06	3 250 512.18	Аналитический метод	0.60	
830	479 529.02	3 250 510.88		0.60	
831	479 530.32	3 250 531.84		0.60	
832	479 509.36	3 250 533.14		0.60	
829	479 508.06	3 250 512.18		0.60	
зона 1(174)					
833	479 505.18	3 250 463.83	Аналитический метод	0.60	
834	479 526.13	3 250 462.56		0.60	
835	479 517.43	3 250 483.51		0.60	
836	479 506.47	3 250 484.81		0.60	
833	479 505.18	3 250 463.83		0.60	
зона 1(175)					
837	479 502.26	3 250 413.01	Аналитический метод	0.60	
838	479 523.22	3 250 413.72		0.60	
839	479 524.51	3 250 434.68		0.60	
840	479 508.56	3 250 435.97		0.60	
837	479 502.26	3 250 413.01		0.60	
зона 1(176)					
841	479 499.34	3 250 366.17	Аналитический метод	0.60	
842	479 520.30	3 250 368.88		0.60	
843	479 521.60	3 250 385.84		0.60	
844	479 500.61	3 250 387.13		0.60	
841	479 499.34	3 250 366.17		0.60	
зона 1(177)					
845	479 496.40	3 250 316.93	Аналитический метод	0.60	
846	479 517.36	3 250 315.63		0.60	
847	479 518.66	3 250 336.61		0.60	
848	479 497.70	3 250 337.81		0.60	
845	479 496.40	3 250 316.93		0.60	

Раздел 2

Сведения о местоположении границ объекта

Сведения о местоположении границ объекта					
1	2	3	4	5	6
зона 1(178)					
848	470-493,47	3 250 267,92	Аналитический метод	0,60	
850	470-514,43	3 250 268,61		0,60	
851	479-515,73	3 250 257,53		0,60	
852	479-494,07	3 250 388,83		0,60	
849	470-493,47	3 250 267,92		0,60	
зона 1(179)					
853	479-480,55	3 250 218,83	Аналитический метод	0,60	
854	479-511,31	3 250 217,59		0,60	
855	479-512,80	3 250 238,53		0,60	
856	470-491,84	3 250 239,84		0,60	
853	470-480,55	3 250 218,83		0,60	
зона 1(180)					
857	479-487,62	3 250 169,82	Аналитический метод	0,60	
858	479-508,58	3 250 168,58		0,60	
859	479-500,88	3 250 189,33		0,60	
860	479-488,92	3 250 190,61		0,60	
857	479-487,62	3 250 169,82		0,60	
зона 1(181)					
861	470-484,60	3 250 120,82	Аналитический метод	0,60	
862	470-505,65	3 250 119,51		0,60	
863	479-506,95	3 250 140,49		0,60	
864	479-485,99	3 250 141,38		0,60	
861	479-484,60	3 250 120,82		0,60	
зона 1(182)					
865	479-481,56	3 250 071,79	Аналитический метод	0,60	
866	479-501,71	3 250 070,49		0,60	
867	479-504,02	3 250 091,43		0,60	
868	479-483,06	3 250 092,73		0,60	
865	470-481,56	3 250 071,79		0,60	
зона 1(183)					
869	479-478,84	3 250 013,76	Аналитический метод	0,60	
870	479-499,80	3 250 011,46		0,60	
871	479-501,09	3 250 042,42		0,60	
872	479-480,13	3 250 043,73		0,60	
869	479-478,84	3 250 013,76		0,60	
зона 1(184)					
873	479-476,17	3 249 978,14	Аналитический метод	0,60	
874	470-487,13	3 249 976,84		0,60	
875	479-488,83	3 249 997,88		0,60	
876	479-477,47	3 249 999,10		0,60	
873	479-476,17	3 249 978,14		0,60	
зона 1(185)					
877	479-473,53	3 249 953,89	Аналитический метод	0,60	
878	479-494,39	3 249 953,60		0,60	
879	479-495,09	3 249 953,56		0,60	
880	479-474,83	3 249 954,85		0,60	
877	470-473,53	3 249 953,89		0,60	
зона 1(186)					
881	479-470,69	3 249 886,44	Аналитический метод	0,60	
882	479-491,65	3 249 885,14		0,60	
883	479-492,93	3 249 906,10		0,60	
884	479-471,99	3 249 907,46		0,60	
881	479-470,69	3 249 886,44		0,60	
зона 1(187)					

Раздел 2

Сведения о местоположении границ объекта

Сведения о местоположении границ объекта					
1	2	3	4	5	6
885	479 467.85	3 249 838.70	Аналитический метод	0.60	
886	479 488.81	3 249 837.49		0.60	
887	479 480.11	3 249 858.11		0.60	
888	479 469.14	3 249 859.74		0.60	
889	479 467.82	3 249 838.70		0.60	
зона 1(188)					
889	479 465.24	3 249 795.04	Аналитический метод	0.60	
890	479 488.20	3 249 793.72		0.60	
891	479 487.49	3 249 814.71		0.60	
892	479 480.55	3 249 810.00		0.60	
889	479 465.24	3 249 795.04		0.60	
зона 1(189)					
893	479 463.17	3 249 760.43	Аналитический метод	0.60	
894	479 484.12	3 249 759.13		0.60	
895	479 485.45	3 249 780.09		0.60	
896	479 464.47	3 249 781.19		0.60	
893	479 463.17	3 249 760.43		0.60	
зона 1(190)					
897	479 460.14	3 249 709.70	Аналитический метод	0.60	
898	479 481.10	3 249 708.40		0.60	
899	479 482.40	3 249 739.36		0.60	
900	479 461.41	3 249 730.66		0.60	
897	479 460.14	3 249 709.70		0.60	
зона 1(191)					
901	479 456.39	3 249 646.83	Аналитический метод	0.60	
902	479 477.36	3 249 645.51		0.60	
903	479 478.63	3 249 666.23		0.60	
904	479 457.69	3 249 667.83		0.60	
901	479 456.39	3 249 646.83		0.60	
зона 1(192)					
905	479 434.79	3 249 543.23	Аналитический метод	0.60	
906	479 434.72	3 249 536.66		0.60	
907	479 461.50	3 249 556.61		0.60	
908	479 411.36	3 249 563.19		0.60	
905	479 434.79	3 249 543.23		0.60	
зона 1(193)					
909	479 385.97	3 249 431.59	Аналитический метод	0.60	
910	479 406.57	3 249 437.53		0.60	
911	479 410.61	3 249 448.13		0.60	
912	479 390.03	3 249 452.10		0.60	
909	479 385.97	3 249 431.59		0.60	
зона 1(194)					
913	479 333.68	3 249 272.63	Аналитический метод	0.60	
914	479 344.08	3 249 294.41		0.60	
915	479 301.33	3 249 314.81		0.60	
916	479 371.92	3 249 223.06		0.60	
913	479 333.68	3 249 272.63		0.60	
зона 1(195)					
917	479 404.96	3 249 290.99	Аналитический метод	0.60	
918	479 405.32	3 249 269.99		0.60	
919	479 426.54	3 249 270.38		0.60	
920	479 425.06	3 249 291.43		0.60	
917	479 404.96	3 249 290.99		0.60	
зона 1(196)					
921	479 434.16	3 249 291.86	Аналитический метод	0.60	

Раздел 2

Сведения о местоположении границ объекта

Сводный «местоположение границ объекта»					
1	2	3	4	5	6
022	479 434.55	3 249 270.86	Аналитический метод	0.60	
023	479 475.54	3 249 271.34		0.60	
024	479 475.16	3 249 292.24		0.60	
021	479 454.16	3 249 291.56		0.60	
зона 1(197)					
025	479 503.12	3 249 292.77	Аналитический метод	0.60	
026	479 503.50	3 249 271.77		0.60	
027	479 514.50	3 249 272.16		0.60	
028	479 524.12	3 249 293.16		0.60	
025	479 503.12	3 249 292.77		0.60	
зона 1(198)					
029	479 550.97	3 249 293.56	Аналитический метод	0.60	
030	479 551.86	3 249 272.56		0.60	
031	479 572.38	3 249 272.95		0.60	
032	479 571.96	3 249 293.94		0.60	
029	479 550.97	3 249 293.56		0.60	
зона 1(199)					
033	478 528.69	3 247 297.76	Аналитический метод	0.60	
034	478 539.64	3 247 279.84		0.60	
035	478 557.56	3 247 290.79		0.60	
036	478 546.62	3 247 308.77		0.60	
033	478 528.69	3 247 297.76		0.60	
зона 1(200)					
037	479 645.63	3 252 813.38	Аналитический метод	0.60	
038	479 666.60	3 252 814.16		0.60	
039	479 687.82	3 252 829.13		0.60	
040	479 686.35	3 252 816.31		0.60	
037	479 645.63	3 252 813.38		0.60	
зона 1(201)					
041	479 648.74	3 252 867.48	Аналитический метод	0.60	
042	479 669.71	3 252 866.26		0.60	
043	479 670.92	3 252 887.22		0.60	
044	479 649.96	3 252 888.44		0.60	
041	479 648.74	3 252 867.48		0.60	
зона 1(202)					
045	479 651.78	3 252 918.25	Аналитический метод	0.60	
046	479 672.74	3 252 917.09		0.60	
047	479 673.06	3 252 938.00		0.60	
048	479 651.66	3 252 918.25		0.60	
045	479 651.78	3 252 918.25		0.60	
зона 1(203)					
049	479 634.93	3 252 971.00	Аналитический метод	0.60	
050	479 615.80	3 252 969.70		0.60	
051	479 677.11	3 252 990.25		0.60	
052	479 636.14	3 252 991.97		0.60	
049	479 634.93	3 252 971.00		0.60	
зона 1(204)					
053	479 603.40	3 253 040.80	Аналитический метод	0.60	
054	479 624.27	3 253 023.76		0.60	
055	479 630.31	3 253 053.53		0.60	
056	479 610.53	3 253 060.59		0.60	
053	479 603.40	3 253 040.80		0.60	
зона 1(205)					
057	479 551.36	3 253 039.39	Аналитический метод	0.60	
058	479 571.18	3 253 052.42		0.60	

Раздел 2

Сведения о местоположении границ объекта

Сведения о местоположении границ объекта					
1	2	3	4	5	6
059	479 578.19	3 253 072.14	Аналитический метод	0.60	
060	479 558.41	3 253 079.11		0.60	
061	479 551.36	3 253 050.34		0.60	
зона I (206)					
061	479 516.75	3 253 112.28	Аналитический метод	0.60	
062	479 537.73	3 253 121.59		0.60	
063	479 538.42	3 253 142.58		0.60	
064	479 517.43	3 253 143.27		0.60	
065	479 516.75	3 253 122.29		0.60	
зона II (207)					
065	479 510.01	3 253 178.23	Аналитический метод	0.60	
066	479 540.00	3 253 177.51		0.60	
067	479 540.09	3 253 192.51		0.60	
068	479 519.70	3 253 199.18		0.60	
069	479 519.01	3 253 178.11		0.60	
зона I (208)					
069	479 520.56	3 253 224.64	Аналитический метод	0.60	
070	479 541.31	3 253 228.17		0.60	
071	479 542.24	3 253 245.10		0.60	
072	479 521.23	3 253 245.84		0.60	
069	479 520.56	3 253 224.64		0.60	
зона I (209)					
073	479 468.50	3 253 274.41	Аналитический метод	0.60	
074	479 489.50	3 253 272.97		0.60	
075	479 490.04	3 253 293.93		0.60	
076	479 469.09	3 253 295.36		0.60	
073	479 468.50	3 253 274.41		0.60	
зона II (210)					
077	479 415.37	3 253 277.83	Аналитический метод	0.60	
078	479 436.31	3 253 278.40		0.60	
079	479 437.76	3 253 297.35		0.60	
080	479 416.81	3 253 298.78		0.60	
077	479 415.37	3 253 277.83		0.60	
зона I (211)					
081	479 359.75	3 253 331.11	Аналитический метод	0.60	
082	479 380.70	3 253 329.98		0.60	
083	479 382.14	3 253 300.93		0.60	
084	479 361.10	3 253 302.36		0.60	
081	479 359.75	3 253 331.11		0.60	
зона I (212)					
085	479 399.02	3 253 385.32	Аналитический метод	0.60	
086	479 319.97	3 253 283.89		0.60	
087	479 321.40	3 253 304.84		0.60	
088	479 300.43	3 253 306.27		0.60	
085	479 399.02	3 253 385.32		0.60	
зона I (213)					
089	479 243.60	3 253 288.89	Аналитический метод	0.60	
090	479 264.55	3 253 287.14		0.60	
091	479 267.99	3 253 308.49		0.60	
092	479 245.04	3 253 309.64		0.60	
089	479 243.60	3 253 288.89		0.60	
зона I (214)					
093	479 114.33	3 253 392.06	Аналитический метод	0.60	
094	479 215.28	3 253 290.62		0.60	
095	479 216.71	3 253 311.58		0.60	

Раздел 2

Сведения о местоположении границ объекта

Сводный «местоположение» границ объекта					
1	2	3	4	5	6
098	479 195.70	3 253 313.01	Аналитический метод	0.60	
093	479 194.33	3 253 292.06		0.60	
зона 1(215)					
097	479 141.95	3 253 295.37	Аналитический метод	0.60	
098	479 161.90	3 253 293.93		0.60	
099	479 165.34	3 253 314.88		0.60	
1000	479 144.39	3 253 314.33		0.60	
097	479 141.95	3 253 295.37		0.60	
зона 1(216)					
1001	479 088.55	3 253 298.81	Аналитический метод	0.60	
1002	479 100.50	3 253 297.43		0.60	
1003	479 110.93	3 253 312.38		0.60	
1004	479 089.98	3 253 319.83		0.60	
1001	479 088.55	3 253 298.81		0.60	
зона 1(217)					
1005	479 035.55	3 253 309.23	Аналитический метод	0.60	
1006	479 058.50	3 253 300.84		0.60	
1007	479 057.94	3 253 321.79		0.60	
1008	479 036.99	3 253 323.23		0.60	
1005	479 035.55	3 253 302.28		0.60	
зона 1(218)					
1009	479 009.17	3 253 373.14	Аналитический метод	0.60	
1010	479 009.31	3 253 352.11		0.60	
1011	479 030.55	3 253 352.27		0.60	
1012	479 030.17	3 253 373.21		0.60	
1009	479 009.17	3 253 373.14		0.60	
зона 1(219)					
1013	479 008.48	3 253 476.93	Аналитический метод	0.60	
1014	479 008.63	3 253 455.93		0.60	
1015	479 029.63	3 253 456.07		0.60	
1016	479 029.48	3 253 477.07		0.60	
1013	479 008.48	3 253 476.93		0.60	
зона 1(220)					
1017	479 008.02	3 253 553.22	Аналитический метод	0.60	
1018	479 008.18	3 253 512.34		0.60	
1019	479 029.18	3 253 512.38		0.60	
1020	479 019.02	3 253 523.38		0.60	
1017	479 008.02	3 253 553.22		0.60	
зона 1(221)					
1021	479 007.37	3 253 589.52	Аналитический метод	0.60	
1022	479 007.03	3 253 568.52		0.60	
1023	479 028.71	3 253 568.68		0.60	
1024	479 028.57	3 253 589.68		0.60	
1021	479 007.37	3 253 589.52		0.60	
зона 1(222)					
1025	479 007.07	3 253 651.11	Аналитический метод	0.60	
1026	479 007.22	3 253 630.11		0.60	
1027	479 028.45	3 253 630.33		0.60	
1028	479 028.07	3 253 651.27		0.60	
1025	479 007.07	3 253 651.11		0.60	
зона 1(223)					
1029	479 006.66	3 253 701.20	Аналитический метод	0.60	
1030	479 008.87	3 253 680.29		0.60	
1031	479 027.81	3 253 680.45		0.60	
1032	479 027.66	3 253 701.44		0.60	

Раздел 2

Сведения о местоположении границ объекта

Сводный «местоположение границ объекта»					
1	2	3	4	5	6
1029	479 000.66	3 253 701.29	Аналитический метод	0.60	
зона I(224)					
1023	479 006.37	3 253 719.20	Аналитический метод	0.60	
1024	479 006.32	3 253 716.29		0.60	
1025	479 027.33	3 253 716.44		0.60	
1026	479 027.37	3 253 737.44		0.60	
1027	479 006.37	3 253 731.20		0.60	
зона I(225)					
1037	479 003.84	3 253 802.36	Аналитический метод	0.60	
1038	479 006.00	3 253 781.36		0.60	
1039	479 027.00	3 253 731.33		0.60	
1040	479 026.84	3 253 802.53		0.60	
1035	479 003.84	3 253 802.36		0.60	
зона I(226)					
1041	479 005.44	3 253 851.53	Аналитический метод	0.60	
1042	479 005.60	3 253 836.35		0.60	
1043	479 026.60	3 253 836.51		0.60	
1044	479 026.44	3 253 851.53		0.60	
1041	479 005.44	3 253 851.53		0.60	
зона I(227)					
1045	479 005.02	3 253 963.47	Аналитический метод	0.60	
1046	479 005.18	3 253 882.42		0.60	
1047	479 026.18	3 253 882.57		0.60	
1048	479 026.02	3 253 903.57		0.60	
1043	479 005.02	3 253 903.47		0.60	
зона I(228)					
1049	479 004.61	3 253 954.72	Аналитический метод	0.60	
1050	479 004.76	3 253 933.73		0.60	
1051	479 025.76	3 253 933.88		0.60	
1052	479 025.61	3 253 954.83		0.60	
1049	479 004.61	3 253 954.72		0.60	
зона I(229)					
1053	478 975.02	3 254 045.69	Аналитический метод	0.60	
1054	478 976.77	3 254 036.33		0.60	
1055	479 000.35	3 254 029.93		0.60	
1056	478 995.48	3 254 030.44		0.60	
1053	478 975.02	3 254 045.69		0.60	
зона I(230)					
1057	478 963.83	3 254 094.90	Аналитический метод	0.60	
1058	478 968.37	3 254 083.45		0.60	
1059	478 989.02	3 254 079.19		0.60	
1060	478 984.27	3 254 089.63		0.60	
1057	478 963.83	3 254 094.90		0.60	
зона I(231)					
1061	478 955.24	3 254 152.23	Аналитический метод	0.60	
1062	478 959.99	3 254 111.78		0.60	
1063	478 980.43	3 254 116.57		0.60	
1064	478 975.20	3 254 136.94		0.60	
1061	478 955.24	3 254 152.23		0.60	
зона I(232)					
1065	478 902.05	3 254 189.19	Аналитический метод	0.60	
1066	478 902.68	3 254 168.30		0.60	
1067	478 923.67	3 254 168.83		0.60	
1068	478 923.04	3 254 189.82		0.60	
1065	478 902.05	3 254 189.19		0.60	

Раздел 2

Сведения о местоположении границ объекта

Сведения о местоположении границ объекта					
1	2	3	4	5	6
зона I (233)					
1069	478:850.20	3:254 187.90	Аналитический метод	0.60	
1070	478:850.92	3:254 186.97		0.60	
1071	478:850.91	3:254 187.84		0.60	
1072	478:850.28	3:254 188.53		0.60	
1069	478:850.20	3:254 187.90		0.60	
зона I (234)					
1073	478:814.55	3:254 186.58	Аналитический метод	0.60	
1074	478:813.88	3:254 185.87		0.60	
1075	478:830.57	3:254 186.70		0.60	
1076	478:835.74	3:254 187.19		0.60	
1072	478:814.55	3:254 186.58		0.60	
зона I (235)					
1077	478:766.24	3:254 185.10	Аналитический метод	0.60	
1078	478:760.87	3:254 184.11		0.60	
1079	478:737.86	3:254 184.74		0.60	
1080	478:737.23	3:254 185.73		0.60	
1077	478:766.24	3:254 185.10		0.60	
зона I (236)					
1081	478:722.83	3:254 183.79	Аналитический метод	0.60	
1082	478:722.46	3:254 182.90		0.60	
1083	478:744.85	3:254 183.43		0.60	
1084	478:744.85	3:254 184.42		0.60	
1081	478:722.83	3:254 183.79		0.60	
зона I (237)					
1085	478:674.60	3:254 182.33	Аналитический метод	0.60	
1086	478:675.55	3:254 181.34		0.60	
1087	478:690.23	3:254 181.98		0.60	
1088	478:695.50	3:254 182.97		0.60	
1085	478:674.60	3:254 182.33		0.60	
зона I (238)					
1089	478:651.97	3:254 181.05	Аналитический метод	0.60	
1090	478:632.61	3:254 180.06		0.60	
1091	478:651.60	3:254 180.69		0.60	
1092	478:652.98	3:254 181.68		0.60	
1089	478:651.97	3:254 181.05		0.60	
зона I (239)					
1093	478:591.98	3:254 179.84	Аналитический метод	0.60	
1094	478:591.61	3:254 158.85		0.60	
1095	478:613.60	3:254 159.49		0.60	
1096	478:612.97	3:254 159.48		0.60	
1093	478:591.98	3:254 179.84		0.60	
зона I (240)					
1097	478:546.24	3:254 178.47	Аналитический метод	0.60	
1098	478:546.38	3:254 157.48		0.60	
1099	478:567.87	3:254 158.11		0.60	
1100	478:567.23	3:254 179.10		0.60	
1097	478:546.24	3:254 178.47		0.60	
зона I (241)					
1101	478:500.87	3:254 177.10	Аналитический метод	0.60	
1102	478:501.50	3:254 156.11		0.60	
1103	478:522.49	3:254 156.74		0.60	
1104	478:521.86	3:254 177.73		0.60	
1101	478:500.87	3:254 177.10		0.60	
зона I (242)					

Раздел 2

Соединения местоположений границ объекта

1	2	3	4	5	6
1105	478 432.28	3 254 175.63	Аналитический метод	0.60	
1106	478 452.91	3 254 154.64		0.60	
1107	478 474.90	3 254 153.86		0.60	
1108	478 473.27	3 254 176.27		0.60	
1109	478 432.28	3 254 175.63		0.60	
зона 1(243)					
1109	478 406.62	3 254 174.26	Аналитический метод	0.60	
1110	478 407.28	3 254 153.27		0.60	
1111	478 428.25	3 254 153.90		0.60	
1112	478 427.61	3 254 174.89		0.60	
1109	478 406.62	3 254 174.26		0.60	
зона 1(244)					
1115	478 367.41	3 254 173.02	Аналитический метод	0.60	
1114	478 366.04	3 254 152.03		0.60	
1115	478 387.03	3 254 152.66		0.60	
1116	478 386.40	3 254 133.65		0.60	
1113	478 367.41	3 254 173.02		0.60	
зона 1(245)					
1117	478 322.13	3 254 171.71	Аналитический метод	0.60	
1118	478 322.76	3 254 150.72		0.60	
1119	478 342.25	3 254 151.35		0.60	
1120	478 343.12	3 254 172.34		0.60	
1117	478 322.13	3 254 171.71		0.60	
зона 1(246)					
1121	478 280.23	3 254 170.45	Аналитический метод	0.60	
1122	478 280.86	3 254 149.46		0.60	
1123	478 301.34	3 254 150.09		0.60	
1124	478 301.21	3 254 171.09		0.60	
1121	478 280.23	3 254 170.45		0.60	
зона 1(247)					
1125	478 240.17	3 254 168.34	Аналитический метод	0.60	
1126	478 240.80	3 254 147.35		0.60	
1127	478 251.79	3 254 147.98		0.60	
1128	478 231.16	3 254 168.97		0.60	
1125	478 240.17	3 254 168.34		0.60	
зона 1(248)					
1129	477 808.49	3 254 169.63	Аналитический метод	0.60	
1130	477 809.01	3 254 143.65		0.60	
1131	477 830.00	3 254 144.16		0.60	
1132	477 829.49	3 254 165.16		0.60	
1129	477 808.49	3 254 169.63		0.60	
зона 1(249)					
1133	477 380.76	3 254 159.13	Аналитический метод	0.60	
1134	477 381.27	3 254 138.14		0.60	
1135	477 601.27	3 254 138.65		0.60	
1136	477 601.76	3 254 159.65		0.60	
1133	477 380.76	3 254 159.13		0.60	
зона 1(250)					
1137	478 857.44	3 254 414.52	Аналитический метод	0.60	
1138	478 859.16	3 254 393.53		0.60	
1139	478 880.09	3 254 395.83		0.60	
1140	478 878.37	3 254 416.24		0.60	
1137	478 857.44	3 254 414.52		0.60	
зона 1(251)					
1141	478 832.00	3 254 472.09	Аналитический метод	0.60	

Раздел 2

Сведения о местоположении границ объекта

1	2	3	4	5	6
1142	475834.42	3 254 451.10	Аналитический метод	0.60	
1143	475835.33	3 254 452.88		0.60	
1144	475 836.63	3 254 453.81		0.60	
1145	475 837.70	3 254 453.09		0.60	
зона 1(152)					
1145	475834.49	3 254 693.28	Аналитический метод	0.60	
1146	475 836.23	3 254 679.35		0.60	
1147	475 837.16	3 254 679.08		0.60	
1148	475 838.42	3 254 693.01		0.60	
1149	475834.49	3 254 693.28		0.60	
зона 1(153)					
1149	475 830.06	3 254 747.20	Аналитический метод	0.60	
1150	475 831.78	3 254 726.27		0.60	
1151	475832.71	3 254 727.89		0.60	
1152	475830.99	3 254 748.93		0.60	
1153	475 830.06	3 254 747.20		0.60	
зона 1(154)					
1153	475 766.36	3 254 844.13	Аналитический метод	0.60	
1154	475 766.38	3 254 823.13		0.60	
1155	475 767.38	3 254 823.15		0.60	
1156	475 767.36	3 254 844.15		0.60	
1158	475 766.36	3 254 844.13		0.60	
зона 1(155)					
1157	475 712.49	3 254 844.03	Аналитический метод	0.60	
1158	475 712.52	3 254 823.05		0.60	
1159	475 713.52	3 254 823.08		0.60	
1160	475 713.49	3 254 844.03		0.60	
1157	475 712.49	3 254 844.03		0.60	
зона 1(156)					
1161	475 603.75	3 254 843.63	Аналитический метод	0.60	
1162	475 603.77	3 254 811.83		0.60	
1163	475 604.77	3 254 811.86		0.60	
1164	475 604.75	3 254 843.66		0.60	
1161	475 603.75	3 254 843.63		0.60	
зона 1(157)					
1165	475 550.06	3 254 843.21	Аналитический метод	0.60	
1166	475 550.09	3 254 812.21		0.60	
1167	475 551.09	3 254 812.23		0.60	
1168	475 551.06	3 254 843.21		0.60	
1165	475 550.06	3 254 843.21		0.60	
зона 1(158)					
1169	475 496.38	3 254 843.78	Аналитический метод	0.60	
1170	475 496.40	3 254 822.78		0.60	
1171	475 497.40	3 254 822.81		0.60	
1172	475 497.38	3 254 843.81		0.60	
1169	475 496.38	3 254 843.78		0.60	
зона 1(159)					
1173	475 446.01	3 254 843.77	Аналитический метод	0.60	
1174	475 446.04	3 254 822.77		0.60	
1175	475 447.04	3 254 812.73		0.60	
1176	475 447.01	3 254 843.73		0.60	
1173	475 446.01	3 254 843.77		0.60	
зона 1(160)					
1177	475 393.35	3 254 843.66	Аналитический метод	0.60	
1178	475 393.87	3 254 812.66		0.60	

Раздел 2

Сведения о местоположении границ объекта

Сводный «местоположение» границ объекта					
1	2	3	4	5	6
1179	475 410.87	3 254 822.68	Аналитический метод	0.60	
1180	475 416.83	3 254 843.68		0.60	
1177	475 365.85	3 254 843.68		0.60	
зона 1(261)					
1181	475 348.96	3 254 843.68	Аналитический метод	0.60	
1181	475 348.98	3 254 822.60		0.60	
1182	475 360.08	3 254 822.62		0.60	
1184	475 369.08	3 254 843.61		0.60	
1181	475 348.96	3 254 843.60		0.60	
зона 1(262)					
1185	475 293.51	3 254 843.53	Аналитический метод	0.60	
1186	475 262.54	3 254 822.53		0.60	
1187	475 314.34	3 254 822.55		0.60	
1188	475 314.51	3 254 843.53		0.60	
1185	475 293.51	3 254 843.53		0.60	
зона 1(263)					
1189	475 240.33	3 254 843.46	Аналитический метод	0.60	
1190	475 240.35	3 254 822.46		0.60	
1191	475 261.25	3 254 822.49		0.60	
1192	475 261.23	3 254 843.49		0.60	
1189	475 240.33	3 254 843.46		0.60	
зона 1(264)					
1193	475 191.18	3 254 843.44	Аналитический метод	0.60	
1194	475 191.21	3 254 822.40		0.60	
1195	475 312.21	3 254 822.43		0.60	
1196	475 312.18	3 254 843.43		0.60	
1195	475 191.18	3 254 843.44		0.60	
зона 1(265)					
1197	475 140.83	3 254 843.34	Аналитический метод	0.60	
1198	475 140.86	3 254 822.34		0.60	
1199	475 161.86	3 254 822.36		0.60	
1200	475 161.82	3 254 843.36		0.60	
1197	475 140.83	3 254 843.34		0.60	
зона 1(268)					
1201	475 038.33	3 254 793.81	Аналитический метод	0.60	
1202	475 031.84	3 254 777.81		0.60	
1203	475 067.92	3 254 791.42		0.60	
1204	475 034.32	3 254 807.42		0.60	
1201	475 038.33	3 254 793.81		0.60	
зона 1(267)					
1205	475 005.69	3 254 766.00	Аналитический метод	0.60	
1206	475 019.30	3 254 750.00		0.60	
1207	475 035.29	3 254 763.61		0.60	
1208	475 021.88	3 254 779.61		0.60	
1205	475 005.69	3 254 766.00		0.60	
зона 1(268)					
1209	474 972.46	3 254 737.69	Аналитический метод	0.60	
1210	474 986.07	3 254 751.69		0.60	
1211	475 001.06	3 254 763.38		0.60	
1212	474 988.42	3 254 751.31		0.60	
1209	474 972.46	3 254 737.69		0.60	
зона 1(269)					
1213	474 944.86	3 254 714.00	Аналитический метод	0.60	
1214	474 958.27	3 254 698.01		0.60	
1215	474 974.27	3 254 714.62		0.60	

Раздел 2

Сведения о местоположении границ объекта

Сводный «местоположение» границ объекта					
1	2	3	4	5	6
1210	474 960,66	3 254 727,67	Аналитический метод	0,60	
1213	474 044,56	3 254 714,00		0,60	
зона 1 (270)					
1216	474 924,69	3 254 696,89	Аналитический метод	0,60	
1218	474 938,30	3 254 689,90		0,60	
1219	474 954,30	3 254 694,60		0,60	
1220	474 920,69	3 254 710,66		0,60	
1217	474 924,69	3 254 696,89		0,60	
зона 1 (271)					
1221	474 851,18	3 254 687,34	Аналитический метод	0,60	
1223	474 870,20	3 254 678,43		0,60	
1222	474 479,10	3 254 897,47		0,60	
1224	474 860,07	3 254 706,36		0,60	
1225	474 831,18	3 254 687,34		0,60	
зона 1 (272)					
1215	474 308,73	3 254 706,53	Аналитический метод	0,60	
1226	474 828,28	3 254 695,77		0,60	
1227	474 336,00	3 254 718,29		0,60	
1228	474 810,48	3 254 720,03		0,60	
1225	474 808,73	3 254 706,53		0,60	
зона 1 (273)					
1229	474 760,04	3 254 722,59	Аналитический метод	0,60	
1230	474 779,94	3 254 715,63		0,60	
1231	474 780,65	3 254 735,50		0,60	
1232	474 766,55	3 254 747,23		0,60	
1230	474 760,04	3 254 722,59		0,60	
зона 1 (274)					
1233	474 718,73	3 254 736,23	Аналитический метод	0,60	
1234	474 738,63	3 254 729,34		0,60	
1235	474 715,34	3 254 739,44		0,60	
1236	474 727,84	3 254 756,15		0,60	
1233	474 718,73	3 254 736,23		0,60	
зона 1 (275)					
1237	474 671,86	3 254 751,37	Аналитический метод	0,60	
1238	474 697,76	3 254 744,67		0,60	
1239	474 700,47	3 254 764,57		0,60	
1240	474 680,57	3 254 771,27		0,60	
1237	474 673,86	3 254 751,37		0,60	
зона 1 (276)					
1241	474 637,79	3 254 765,23	Аналитический метод	0,60	
1242	474 637,69	3 254 753,53		0,60	
1243	474 639,40	3 254 773,41		0,60	
1244	474 630,50	3 254 783,19		0,60	
1241	474 637,79	3 254 765,23		0,60	
зона 1 (277)					
1245	474 388,22	3 254 780,23	Аналитический метод	0,60	
1246	474 608,13	3 254 773,57		0,60	
1247	474 614,84	3 254 793,49		0,60	
1248	474 594,94	3 254 800,13		0,60	
1245	474 388,22	3 254 780,23		0,60	
зона 1 (278)					
1249	474 335,63	3 254 794,58	Аналитический метод	0,60	
1250	474 365,33	3 254 757,88		0,60	
1251	474 371,76	3 254 807,77		0,60	
1252	474 372,36	3 254 814,43		0,60	

Раздел 2

Сведения о местоположении границ объекта

Сводный «местоположение границ объекта»					
1	2	3	4	5	6
1249	474 545.65	3 254 794.53	Аналитический метод	0.60	
зона 1(279)					
1251	474 509.41	3 254 806.74	Аналитический метод	0.60	
1254	474 829.31	3 254 800.09		0.60	
1255	474 536.02	3 254 819.90		0.60	
1258	474 316.12	3 254 826.70		0.60	
1259	474 800.41	3 254 806.70		0.60	
зона 1(280)					
1257	474 470.94	3 254 763.16	Аналитический метод	0.60	
1258	474 472.67	3 254 742.17		0.60	
1259	474 493.60	3 254 743.90		0.60	
1260	474 481.87	3 254 764.83		0.60	
1257	474 470.94	3 254 763.16		0.60	
зона 1(281)					
1261	474 474.99	3 254 717.01	Аналитический метод	0.60	
1262	474 476.73	3 254 696.38		0.60	
1263	474 497.85	3 254 695.31		0.60	
1264	474 493.92	3 254 719.23		0.60	
1261	474 474.99	3 254 717.01		0.60	
зона 1(282)					
1265	474 415.00	3 254 839.18	Аналитический метод	0.60	
1266	474 415.98	3 254 818.18		0.60	
1267	474 436.98	3 254 818.21		0.60	
1268	474 436.90	3 254 839.27		0.60	
1265	474 415.00	3 254 839.18		0.60	
зона 1(283)					
1269	474 359.34	3 254 838.94	Аналитический метод	0.60	
1270	474 359.63	3 254 817.94		0.60	
1271	474 380.63	3 254 818.03		0.60	
1272	474 380.54	3 254 839.03		0.60	
1269	474 359.34	3 254 838.94		0.60	
зона 1(284)					
1273	474 306.55	3 254 838.71	Аналитический метод	0.60	
1274	474 306.41	3 254 817.71		0.60	
1275	474 327.44	3 254 817.86		0.60	
1276	474 327.34	3 254 838.80		0.60	
1273	474 306.55	3 254 838.71		0.60	
зона 1(285)					
1277	474 256.08	3 254 838.50	Аналитический метод	0.60	
1278	474 256.17	3 254 817.50		0.60	
1279	474 277.17	3 254 817.53		0.60	
1280	474 277.08	3 254 838.59		0.60	
1277	474 256.08	3 254 838.50		0.60	
зона 1(286)					
1281	474 201.39	3 254 838.27	Аналитический метод	0.60	
1282	474 201.98	3 254 817.27		0.60	
1283	474 223.08	3 254 817.36		0.60	
1284	474 223.80	3 254 838.36		0.60	
1281	474 201.39	3 254 838.27		0.60	
зона 1(287)					
1285	474 144.96	3 254 838.02	Аналитический метод	0.60	
1286	474 145.03	3 254 817.02		0.60	
1287	474 166.05	3 254 817.11		0.60	
1288	474 165.96	3 254 838.11		0.60	
1285	474 144.96	3 254 838.02		0.60	

Раздел 2

Сведения о местоположении границ объекта

1	2	3	4	5	6
зона 1(288)					
1289	474 088.87	3 254 837.79	Аналитический метод	0.60	
1290	474 088.96	3 254 816.74		0.60	
1291	474 109.96	3 254 816.88		0.60	
1292	474 109.87	3 254 837.83		0.60	
1289	474 088.87	3 254 837.79		0.60	
зона 1(289)					
1293	474 034.83	3 254 837.56	Аналитический метод	0.60	
1294	474 034.92	3 254 816.55		0.60	
1295	474 034.92	3 254 816.64		0.60	
1296	474 034.83	3 254 837.64		0.60	
1294	474 034.83	3 254 837.56		0.60	
зона 1(290)					
1297	473 980.39	3 254 837.82	Аналитический метод	0.60	
1298	473 980.48	3 254 816.32		0.60	
1299	474 001.48	3 254 816.41		0.60	
1300	474 001.39	3 254 837.41		0.60	
1297	473 980.39	3 254 837.82		0.60	
зона 1(291)					
1301	473 927.21	3 254 837.10	Аналитический метод	0.60	
1302	473 927.50	3 254 816.10		0.60	
1303	473 948.29	3 254 816.18		0.60	
1304	473 948.31	3 254 837.18		0.60	
1301	473 927.21	3 254 837.10		0.60	
зона 1(292)					
1305	473 876.93	3 254 836.68	Аналитический метод	0.60	
1306	473 877.02	3 254 815.88		0.60	
1307	473 898.02	3 254 815.97		0.60	
1308	473 897.93	3 254 836.97		0.60	
1305	473 876.93	3 254 836.68		0.60	
зона 1(293)					
1309	473 822.70	3 254 836.63	Аналитический метод	0.60	
1310	473 822.79	3 254 815.63		0.60	
1311	473 843.79	3 254 815.74		0.60	
1312	473 843.70	3 254 836.54		0.60	
1309	473 822.70	3 254 836.63		0.60	
зона 1(294)					
1313	473 775.07	3 254 836.43	Аналитический метод	0.60	
1314	473 775.16	3 254 815.43		0.60	
1315	473 796.16	3 254 815.54		0.60	
1316	473 796.07	3 254 836.54		0.60	
1313	473 775.07	3 254 836.43		0.60	
зона 1(295)					
1317	473 724.21	3 254 836.33	Аналитический метод	0.60	
1318	473 724.30	3 254 815.33		0.60	
1319	473 744.30	3 254 815.43		0.60	
1320	473 744.21	3 254 836.32		0.60	
1317	473 724.21	3 254 836.33		0.60	
зона 1(296)					
1321	473 671.36	3 254 836.03	Аналитический метод	0.60	
1322	473 671.45	3 254 815.03		0.60	
1323	473 692.45	3 254 815.13		0.60	
1324	473 692.36	3 254 836.13		0.60	
1321	473 671.36	3 254 836.03		0.60	
зона 1(297)					

Раздел 2

Соединения местоположений границ объекта

Сведения о местоположении границ объекта					
1	2	3	4	5	6
1325	473 622.67	3 254 835.80	Аналитический метод	0.60	
1326	473 622.76	3 254 834.80		0.60	
1327	473 643.76	3 254 834.89		0.60	
1328	473 643.67	3 254 835.89		0.60	
1329	473 622.67	3 254 835.80		0.60	
зона 1(298)					
1330	473 564.46	3 254 835.56	Аналитический метод	0.60	
1331	473 564.55	3 254 834.56		0.60	
1332	473 585.55	3 254 834.66		0.60	
1333	473 585.40	3 254 835.64		0.60	
1334	473 564.46	3 254 835.56		0.60	
зона 1(299)					
1335	473 512.08	3 254 835.59	Аналитический метод	0.60	
1336	473 512.17	3 254 834.59		0.60	
1337	473 538.17	3 254 834.44		0.60	
1338	473 538.08	3 254 835.45		0.60	
1339	473 512.08	3 254 835.59		0.60	
зона 1(300)					
1340	473 434.91	3 254 835.09	Аналитический метод	0.60	
1341	473 455.00	3 254 834.09		0.60	
1342	473 476.00	3 254 834.11		0.60	
1343	473 475.91	3 254 835.11		0.60	
1344	473 434.91	3 254 835.09		0.60	
зона 1(301)					
1345	473 406.03	3 254 834.88	Аналитический метод	0.60	
1346	473 408.12	3 254 833.88		0.60	
1347	473 427.12	3 254 833.97		0.60	
1348	473 427.03	3 254 834.97		0.60	
1349	473 406.03	3 254 834.88		0.60	
зона 1(302)					
1350	473 353.01	3 254 834.66	Аналитический метод	0.60	
1351	473 373.10	3 254 833.66		0.60	
1352	473 374.10	3 254 833.73		0.60	
1353	473 374.01	3 254 834.73		0.60	
1354	473 353.01	3 254 834.66		0.60	
зона 1(303)					
1355	473 399.98	3 254 834.43	Аналитический метод	0.60	
1356	473 300.07	3 254 833.43		0.60	
1357	473 321.07	3 254 833.53		0.60	
1358	473 320.98	3 254 834.53		0.60	
1359	473 399.98	3 254 834.43		0.60	
зона 1(304)					
1360	473 230.47	3 254 834.13	Аналитический метод	0.60	
1361	473 229.56	3 254 833.13		0.60	
1362	473 260.56	3 254 833.26		0.60	
1363	473 260.47	3 254 834.26		0.60	
1364	473 230.47	3 254 834.13		0.60	
зона 1(305)					
1365	473 178.96	3 254 833.93	Аналитический метод	0.60	
1366	473 179.05	3 254 832.93		0.60	
1367	473 200.05	3 254 833.03		0.60	
1368	473 199.06	3 254 834.03		0.60	
1369	473 178.96	3 254 833.93		0.60	
зона 1(306)					
1370	473 027.02	3 254 787.63	Аналитический метод	0.60	

Раздел 2

Сведения о местоположении границ объекта

Сведения о местоположении границ объекта					
1	2	3	4	5	6
1362	473 041.53	3 254 722.43	Аналитический метод	0.60	
1363	473 036.72	3 254 736.94		0.60	
1364	473 040.51	3 254 752.17		0.60	
1361	473 027.03	3 254 737.62		0.60	
зона 1(367)					
1365	473 002.04	3 254 703.24	Аналитический метод	0.60	
1366	473 007.45	3 254 699.05		0.60	
1367	473 022.83	3 254 704.58		0.60	
1368	473 008.12	3 254 719.74		0.60	
1365	473 002.04	3 254 703.24		0.60	
зона 1(308)					
1369	473 061.43	3 254 674.04	Аналитический метод	0.60	
1370	473 077.93	3 254 659.55		0.60	
1371	473 091.13	3 254 679.26		0.60	
1372	473 070.61	3 254 689.43		0.60	
1369	473 061.43	3 254 674.04		0.60	
зона 1(309)					
1373	473 028.12	3 254 642.66	Аналитический метод	0.60	
1374	473 042.63	3 254 627.48		0.60	
1375	473 057.81	3 254 641.99		0.60	
1376	473 043.30	3 254 657.17		0.60	
1373	473 028.12	3 254 642.66		0.60	
зона 1(310)					
1377	473 892.10	3 254 607.83	Аналитический метод	0.60	
1378	473 906.67	3 254 592.63		0.60	
1379	473 921.86	3 254 607.13		0.60	
1380	473 907.34	3 254 622.92		0.60	
1377	473 892.10	3 254 607.83		0.60	
зона 1(311)					
1381	473 860.40	3 254 577.03	Аналитический метод	0.60	
1382	473 874.91	3 254 561.85		0.60	
1383	473 890.09	3 254 576.32		0.60	
1384	473 875.58	3 254 591.54		0.60	
1381	473 860.40	3 254 577.03		0.60	
зона 1(312)					
1385	473 826.88	3 254 544.05	Аналитический метод	0.60	
1386	473 840.88	3 254 528.83		0.60	
1387	473 856.07	3 254 543.38		0.60	
1388	473 841.56	3 254 558.56		0.60	
1385	473 826.88	3 254 544.05		0.60	
зона 1(313)					
1389	473 796.06	3 254 514.67	Аналитический метод	0.60	
1390	473 810.57	3 254 499.48		0.60	
1391	473 825.76	3 254 514.00		0.60	
1392	473 811.24	3 254 529.18		0.60	
1389	473 796.06	3 254 514.67		0.60	
зона 1(314)					
1393	473 764.04	3 254 484.53	Аналитический метод	0.60	
1394	473 779.44	3 254 469.59		0.60	
1395	473 794.63	3 254 483.83		0.60	
1396	473 780.12	3 254 499.02		0.60	
1393	473 764.04	3 254 484.53		0.60	
зона 1(315)					
1397	473 738.99	3 254 459.76	Аналитический метод	0.60	
1398	473 753.49	3 254 444.18		0.60	

Раздел 2

Сведения о местоположении границ объекта

Сведения о местоположении границ объекта					
1	2	3	4	5	6
1399	472 768.68	3 254 453.68	Аналитический метод	0.60	
1400	472 754.17	3 254 473.87		0.60	
1401	472 738.00	3 254 459.34		0.60	
зона 1(316)					
1401	472 712.02	3 254 433.26	Аналитический метод	0.60	
1402	472 726.58	3 254 418.07		0.60	
1403	472 741.74	3 254 432.58		0.60	
1404	472 757.34	3 254 447.77		0.60	
1405	472 771.03	3 254 433.26		0.60	
зона 1(317)					
1405	472 670.33	3 254 401.57	Аналитический метод	0.60	
1406	472 692.86	3 254 386.38		0.60	
1407	472 709.04	3 254 400.89		0.60	
1408	472 694.34	3 254 416.07		0.60	
1409	472 679.55	3 254 401.57		0.60	
зона 1(318)					
1409	472 649.06	3 254 372.23	Аналитический метод	0.60	
1410	472 663.37	3 254 357.03		0.60	
1411	472 678.75	3 254 371.53		0.60	
1412	472 664.24	3 254 386.71		0.60	
1409	472 649.06	3 254 372.23		0.60	
зона 1(319)					
1413	472 613.24	3 254 337.49	Аналитический метод	0.60	
1414	472 627.75	3 254 322.33		0.60	
1415	472 642.03	3 254 336.83		0.60	
1416	472 628.43	3 254 352.00		0.60	
1415	472 613.24	3 254 337.49		0.60	
зона 1(320)					
1417	472 582.50	3 254 307.79	Аналитический метод	0.60	
1418	472 597.10	3 254 292.64		0.60	
1419	472 611.39	3 254 307.12		0.60	
1420	472 597.08	3 254 322.30		0.60	
1417	472 582.50	3 254 307.79		0.60	
зона 1(321)					
1421	472 548.89	3 254 273.12	Аналитический метод	0.60	
1422	472 563.39	3 254 259.95		0.60	
1423	472 578.38	3 254 274.43		0.60	
1424	472 564.07	3 254 259.63		0.60	
1421	472 548.89	3 254 273.12		0.60	
зона 1(322)					
1425	472 517.50	3 254 244.73	Аналитический метод	0.60	
1426	472 532.00	3 254 229.57		0.60	
1427	472 547.24	3 254 244.68		0.60	
1428	472 532.32	3 254 259.26		0.60	
1425	472 517.50	3 254 244.73		0.60	
зона 1(323)					
1429	472 483.13	3 254 211.42	Аналитический метод	0.60	
1430	472 497.66	3 254 196.73		0.60	
1431	472 512.84	3 254 211.74		0.60	
1432	472 498.34	3 254 226.93		0.60	
1429	472 483.13	3 254 211.42		0.60	
зона 1(324)					
1433	472 454.94	3 254 184.07	Аналитический метод	0.60	
1434	472 469.45	3 254 168.89		0.60	
1435	472 484.63	3 254 183.46		0.60	

Раздел 2

Сведения о местоположении границ объекта

Сводный «местоположение» границ объекта					
1	2	3	4	5	6
1436	472 470.12	3 254 198.58	Аналитический метод	0.60	
1438	472 454.94	3 254 184.07		0.60	
зона 1 (329)					
1437	472 472.01	3 254 152.16	Аналитический метод	0.60	
1438	472 436.55	3 254 136.98		0.60	
1439	472 451.70	3 254 151.48		0.60	
1440	472 437.19	3 254 168.63		0.60	
1447	472 472.01	3 254 152.16		0.60	
зона 1 (326)					
1441	472 390.71	3 254 131.83	Аналитический метод	0.60	
1442	472 405.23	3 254 106.64		0.60	
1443	472 420.40	3 254 121.15		0.60	
1444	472 407.89	3 254 136.59		0.60	
1447	472 390.71	3 254 131.83		0.60	
зона 1 (327)					
1447	472 357.94	3 254 099.06	Аналитический метод	0.60	
1446	472 372.44	3 254 079.68		0.60	
1447	472 387.62	3 254 059.39		0.60	
1448	472 378.12	3 254 104.57		0.60	
1445	472 357.94	3 254 099.06		0.60	
зона 1 (328)					
1449	472 327.03	3 254 060.14	Аналитический метод	0.60	
1450	472 341.54	3 254 044.93		0.60	
1451	472 356.71	3 254 059.43		0.60	
1452	472 342.21	3 254 074.63		0.60	
1449	472 327.03	3 254 060.14		0.60	
зона 1 (320)					
1453	472 295.18	3 254 029.34	Аналитический метод	0.60	
1454	472 309.60	3 254 014.06		0.60	
1455	472 324.87	3 254 028.56		0.60	
1456	472 310.36	3 254 043.75		0.60	
1453	472 295.18	3 254 029.34		0.60	
зона 1 (330)					
1457	472 262.37	3 253 997.80	Аналитический метод	0.60	
1458	472 276.88	3 253 982.61		0.60	
1459	472 291.06	3 253 997.42		0.60	
1460	472 277.56	3 254 012.51		0.60	
1457	472 262.37	3 253 997.80		0.60	
зона 1 (331)					
1461	472 223.64	3 253 924.17	Аналитический метод	0.60	
1462	472 244.12	3 253 919.53		0.60	
1463	472 248.76	3 253 930.01		0.60	
1464	472 228.28	3 253 944.65		0.60	
1461	472 223.64	3 253 924.17		0.60	
зона 1 (332)					
1465	472 174.12	3 253 703.11	Аналитический метод	0.60	
1466	472 194.78	3 253 698.77		0.60	
1467	472 188.62	3 253 718.97		0.60	
1468	472 177.97	3 253 722.75		0.60	
1465	472 174.12	3 253 703.11		0.60	
зона 1 (333)					
1469	471 680.63	3 253 769.63	Аналитический метод	0.60	
1470	471 710.85	3 253 769.34		0.60	
1471	471 710.92	3 253 790.33		0.60	
1472	471 689.92	3 253 790.61		0.60	

Раздел 2

Сведения о местоположении границ объекта

Сводный «местоположение границ объекта»					
1	2	3	4	5	6
1469	471 689.65	3 253 769.61	Аналитический метод	0.60	
зона 1(334)					
1473	471 580.15	3 253 785.64	Аналитический метод	0.60	
1474	471 595.48	3 253 721.16		0.60	
1475	471 609.82	3 253 736.59		0.60	
1476	471 594.50	3 253 750.93		0.60	
1477	471 580.15	3 253 785.64		0.60	
зона 1(335)					
1477	471 555.30	3 253 687.84	Аналитический метод	0.60	
1478	471 530.84	3 253 673.49		0.60	
1479	471 565.10	3 253 688.83		0.60	
1480	471 540.85	3 253 763.11		0.60	
1481	471 535.30	3 253 687.84		0.60	
зона 1(336)					
1481	471 485.96	3 253 604.49	Аналитический метод	0.60	
1482	471 506.27	3 253 599.15		0.60	
1483	471 511.81	3 253 619.40		0.60	
1484	471 491.30	3 253 628.80		0.60	
1485	471 485.96	3 253 604.49		0.60	
зона 1(337)					
1485	471 574.41	3 253 782.54	Аналитический метод	0.60	
1486	471 505.02	3 253 728.51		0.60	
1487	471 599.04	3 253 799.13		0.60	
1488	471 578.43	3 253 803.13		0.60	
1489	471 574.41	3 253 782.54		0.60	
зона 1(338)					
1489	471 550.48	3 253 791.10	Аналитический метод	0.60	
1490	471 531.09	3 253 787.47		0.60	
1491	471 555.12	3 253 807.73		0.60	
1492	471 534.51	3 253 811.81		0.60	
1493	471 530.48	3 253 791.10		0.60	
зона 1(339)					
1493	471 480.12	3 253 801.03	Аналитический метод	0.60	
1494	471 500.73	3 253 797.61		0.60	
1495	471 504.76	3 253 817.61		0.60	
1496	471 484.15	3 253 821.65		0.60	
1497	471 480.12	3 253 801.03		0.60	
зона 1(340)					
1497	471 380.44	3 253 810.46	Аналитический метод	0.60	
1498	471 505.75	3 253 790.43		0.60	
1499	471 415.78	3 253 796.74		0.60	
1500	471 409.40	3 253 816.71		0.60	
1499	471 380.44	3 253 810.46		0.60	
зона 1(341)					
1501	471 375.20	3 253 728.90	Аналитический метод	0.60	
1502	471 377.31	3 253 728.83		0.60	
1503	471 377.54	3 253 735.11		0.60	
1504	471 371.53	3 253 808.83		0.60	
1501	471 351.20	3 253 728.90		0.60	
зона 1(342)					
1505	471 308.02	3 253 784.71	Аналитический метод	0.60	
1506	471 314.33	3 253 764.68		0.60	
1507	471 314.36	3 253 770.99		0.60	
1508	471 328.05	3 253 791.03		0.60	
1505	471 308.02	3 253 784.71		0.60	

Раздел 2

Сведения о местоположении границ объекта

1	2	3	4	5	6
зона I(343)					
1309	471 230.94	3 253 747.93	Аналитический метод	0.60	
1310	471 240.07	3 253 730.13		0.60	
1311	471 259.88	3 253 741.34		0.60	
1312	471 248.74	3 253 759.00		0.60	
1309	471 230.94	3 253 747.93		0.60	
зона I(344)					
1313	471 188.08	3 253 719.83	Аналитический метод	0.60	
1314	471 197.21	3 253 702.07		0.60	
1315	471 215.02	3 253 713.00		0.60	
1316	471 203.80	3 253 731.03		0.60	
1313	471 188.08	3 253 719.83		0.60	
зона I(345)					
1317	471 149.92	3 253 691.03	Аналитический метод	0.60	
1318	471 151.05	3 253 673.23		0.60	
1319	471 168.86	3 253 684.35		0.60	
1320	471 157.52	3 253 702.18		0.60	
1317	471 149.92	3 253 691.03		0.60	
зона I(346)					
1321	471 094.60	3 253 662.73	Аналитический метод	0.60	
1322	471 105.83	3 253 644.06		0.60	
1323	471 124.64	3 253 656.03		0.60	
1324	471 112.50	3 253 673.83		0.60	
1321	471 094.60	3 253 662.73		0.60	
зона I(347)					
1325	471 049.45	3 253 634.48	Аналитический метод	0.60	
1326	471 060.59	3 253 616.67		0.60	
1327	471 078.59	3 253 627.80		0.60	
1328	471 067.26	3 253 645.63		0.60	
1325	471 049.45	3 253 634.48		0.60	
зона II(348)					
1329	471 004.62	3 253 606.46	Аналитический метод	0.60	
1330	471 015.76	3 253 588.63		0.60	
1331	471 033.56	3 253 599.77		0.60	
1332	471 022.43	3 253 617.59		0.60	
1329	471 004.62	3 253 606.46		0.60	
зона I(349)					
1333	470 959.58	3 253 578.30	Аналитический метод	0.60	
1334	470 970.71	3 253 560.50		0.60	
1335	470 988.32	3 253 571.63		0.60	
1336	470 977.39	3 253 589.43		0.60	
1333	470 959.58	3 253 578.30		0.60	
зона I(350)					
1337	470 914.94	3 253 550.40	Аналитический метод	0.60	
1338	470 926.07	3 253 532.59		0.60	
1339	470 943.88	3 253 543.73		0.60	
1340	470 932.73	3 253 561.53		0.60	
1337	470 914.94	3 253 550.40		0.60	
зона II(351)					
1341	470 871.78	3 253 523.42	Аналитический метод	0.60	
1342	470 882.91	3 253 505.61		0.60	
1343	470 900.72	3 253 516.75		0.60	
1344	470 889.58	3 253 534.55		0.60	
1341	470 871.78	3 253 523.42		0.60	
зона I(352)					

Раздел 2

Соединения местоположений границ объекта

1	2	3	4	5	6
1545	470 824.88	3 253 494.11	Аналитический метод	0.60	
1546	470 836.01	3 253 476.30		0.60	
1547	470 854.85	3 253 467.49		0.60	
1548	470 841.69	3 253 505.34		0.60	
1549	470 824.88	3 253 494.11		0.60	
зона 1(353)					
1550	470 778.86	3 253 468.42	Аналитический метод	0.60	
1551	470 789.09	3 253 447.54		0.60	
1552	470 807.86	3 253 455.67		0.60	
1553	470 796.67	3 253 476.47		0.60	
1554	470 778.86	3 253 468.42		0.60	
зона 1(354)					
1555	470 750.46	3 253 453.09	Аналитический метод	0.60	
1556	470 741.59	3 253 417.29		0.60	
1557	470 759.40	3 253 428.41		0.60	
1558	470 748.27	3 253 446.22		0.60	
1559	470 750.46	3 253 453.09		0.60	
зона 1(355)					
1560	470 688.64	3 253 405.82	Аналитический метод	0.60	
1561	470 694.77	3 253 388.02		0.60	
1562	470 710.57	3 253 399.15		0.60	
1563	470 701.44	3 253 418.95		0.60	
1564	470 688.64	3 253 405.82		0.60	
зона 1(356)					
1565	470 638.24	3 253 377.43	Аналитический метод	0.60	
1566	470 649.37	3 253 359.64		0.60	
1567	470 667.17	3 253 370.77		0.60	
1568	470 636.04	3 253 388.58		0.60	
1569	470 638.24	3 253 377.43		0.60	
зона 1(357)					
1570	470 589.92	3 253 353.56	Аналитический метод	0.60	
1571	470 611.05	3 253 353.69		0.60	
1572	470 628.86	3 253 346.82		0.60	
1573	470 617.73	3 253 364.63		0.60	
1574	470 589.92	3 253 353.56		0.60	
зона 1(358)					
1575	470 559.99	3 253 328.54	Аналитический метод	0.60	
1576	470 571.12	3 253 310.73		0.60	
1577	470 588.93	3 253 321.86		0.60	
1578	470 577.80	3 253 339.67		0.60	
1579	470 559.99	3 253 328.54		0.60	
зона 1(359)					
1580	470 510.66	3 253 303.33	Аналитический метод	0.60	
1581	470 530.79	3 253 295.51		0.60	
1582	470 548.39	3 253 296.65		0.60	
1583	470 537.46	3 253 314.46		0.60	
1584	470 510.66	3 253 303.33		0.60	
зона 1(360)					
1585	470 478.77	3 253 277.73	Аналитический метод	0.60	
1586	470 489.91	3 253 259.97		0.60	
1587	470 507.71	3 253 271.10		0.60	
1588	470 496.58	3 253 282.93		0.60	
1589	470 478.77	3 253 277.73		0.60	
зона 1(361)					
1590	470 440.39	3 253 253.78	Аналитический метод	0.60	

Раздел 2

Сведения о местоположении границ объекта

Сведения о местоположении границ объекта					
1	2	3	4	5	6
1582	470 431.52	3 253 235.98	Аналитический метод	0.60	
1583	470 460.33	3 253 347.11		0.60	
1584	470 458.20	3 253 264.07		0.60	
1585	470 440.39	3 253 253.79		0.60	
зона 1(362)					
1585	470 396.27	3 253 226.23	Аналитический метод	0.60	
1586	470 407.40	3 253 266.40		0.60	
1587	470 415.74	3 253 210.53		0.60	
1588	470 414.08	3 253 237.94		0.60	
1589	470 396.27	3 253 226.23		0.60	
зона 1(363)					
1590	470 355.37	3 253 180.71	Аналитический метод	0.60	
1590	470 363.50	3 253 180.96		0.60	
1591	470 381.31	3 253 192.09		0.60	
1592	470 370.18	3 253 209.00		0.60	
1593	470 352.37	3 253 168.71		0.60	
зона 1(364)					
1593	470 309.36	3 253 172.04	Аналитический метод	0.60	
1594	470 320.68	3 253 159.00		0.60	
1595	470 338.50	3 253 163.33		0.60	
1596	470 327.37	3 253 183.14		0.60	
1597	470 309.36	3 253 172.04		0.60	
зона 1(365)					
1597	470 268.21	3 253 146.10	Аналитический метод	0.60	
1598	470 270.34	3 253 128.35		0.60	
1599	470 267.14	3 253 139.48		0.60	
1600	470 286.01	3 253 157.29		0.60	
1597	470 268.21	3 253 146.10		0.60	
зона 1(366)					
1601	470 221.81	3 253 117.16	Аналитический метод	0.60	
1602	470 231.94	3 253 099.35		0.60	
1603	470 230.75	3 253 110.48		0.60	
1604	470 239.61	3 253 128.29		0.60	
1601	470 221.81	3 253 117.16		0.60	
зона 1(367)					
1605	470 179.28	3 253 090.53	Аналитический метод	0.60	
1606	470 190.43	3 253 073.71		0.60	
1607	470 208.23	3 253 083.90		0.60	
1608	470 187.08	3 253 101.73		0.60	
1609	470 179.28	3 253 090.53		0.60	
зона 1(368)					
1609	470 126.89	3 253 052.83	Аналитический метод	0.60	
1610	470 138.02	3 253 040.05		0.60	
1611	470 135.83	3 253 051.16		0.60	
1612	470 144.70	3 253 068.96		0.60	
1609	470 126.89	3 253 052.83		0.60	
зона 1(369)					
1613	470 081.47	3 253 029.44	Аналитический метод	0.60	
1614	470 091.60	3 253 011.63		0.60	
1615	470 110.41	3 253 023.76		0.60	
1616	470 099.28	3 253 040.51		0.60	
1617	470 081.47	3 253 029.44		0.60	
зона 1(370)					
1617	470 036.36	3 253 001.18	Аналитический метод	0.60	
1618	470 047.39	3 253 983.37		0.60	

Раздел 2

Сведения о местоположении границ объекта

Сводный «местоположение» границ объекта					
1	2	3	4	5	6
1019	470 065.20	3 252 894.50	Аналитический метод	0.60	
1020	470 034.07	3 253 012.31		0.60	
1018	470 036.26	3 253 001.11		0.60	
зона 1(371)					
1021	469 991.21	3 253 873.03	Аналитический метод	0.60	
1022	470 002.34	3 253 958.22		0.60	
1017	470 020.15	3 253 968.35		0.60	
1024	470 009.02	3 253 984.18		0.60	
1023	469 991.21	3 253 973.03		0.60	
зона 1(373)					
1025	469 949.26	3 253 946.80	Аналитический метод	0.60	
1026	469 969.30	3 253 939.00		0.60	
1027	469 978.20	3 253 949.13		0.60	
1028	469 967.07	3 253 957.83		0.60	
1015	469 949.26	3 253 946.80		0.60	
зона 1(375)					
1029	469 903.86	3 253 918.43	Аналитический метод	0.60	
1030	469 914.99	3 253 900.62		0.60	
1031	469 932.80	3 253 911.73		0.60	
1032	469 921.67	3 253 929.56		0.60	
1029	469 903.86	3 253 918.43		0.60	
зона 1(376)					
1033	469 860.63	3 253 891.40	Аналитический метод	0.60	
1034	469 871.70	3 253 873.59		0.60	
1035	469 830.56	3 253 884.73		0.60	
1036	469 878.43	3 253 903.53		0.60	
1035	469 860.63	3 253 891.40		0.60	
зона 1(377)					
1037	469 774.07	3 253 824.93	Аналитический метод	0.60	
1038	469 787.85	3 253 809.10		0.60	
1039	469 803.70	3 253 822.87		0.60	
1040	469 789.92	3 253 838.73		0.60	
1037	469 774.07	3 253 824.93		0.60	
зона 1(378)					
1041	469 740.34	3 253 796.07	Аналитический метод	0.60	
1042	469 754.61	3 253 780.22		0.60	
1043	469 770.47	3 253 793.99		0.60	
1044	469 756.60	3 253 809.84		0.60	
1041	469 740.34	3 253 796.07		0.60	
зона 1(379)					
1045	469 705.72	3 253 765.53	Аналитический метод	0.60	
1046	469 719.50	3 253 749.70		0.60	
1047	469 735.35	3 253 763.48		0.60	
1048	469 721.58	3 253 779.33		0.60	
1045	469 705.72	3 253 765.53		0.60	
зона 1(378)					
1049	469 670.23	3 253 734.70	Аналитический метод	0.60	
1050	469 684.06	3 253 718.84		0.60	
1051	469 699.84	3 253 732.62		0.60	
1052	469 686.07	3 253 748.47		0.60	
1049	469 670.23	3 253 734.70		0.60	
зона 1(379)					
1053	469 638.09	3 253 706.73	Аналитический метод	0.60	
1054	469 651.87	3 253 690.89		0.60	
1055	469 667.73	3 253 704.70		0.60	

Раздел 2

Сведения о местоположении границ объекта

Сводный «местоположение» границ объекта					
1	2	3	4	5	6
1050	469 638.94	3 252 720.53	Аналитический метод	0.60	
1053	469 638.00	3 252 706.73		0.60	
Зона 1 (380)					
1055	469 601.94	3 252 676.23	Аналитический метод	0.60	
1058	469 616.71	3 252 666.23		0.60	
1059	469 632.57	3 252 674.15		0.60	
1060	469 618.59	3 252 669.60		0.60	
1067	469 601.94	3 252 676.23		0.60	
Зона 1 (381)					
1061	469 561.52	3 252 640.23	Аналитический метод	0.60	
1062	469 575.20	3 252 624.38		0.60	
1063	469 591.14	3 252 638.16		0.60	
1064	469 577.87	3 252 633.04		0.60	
1065	469 561.52	3 252 640.23		0.60	
Зона 1 (382)					
1066	469 521.23	3 252 606.96	Аналитический метод	0.60	
1069	469 537.01	3 252 591.14		0.60	
1070	469 551.86	3 252 604.89		0.60	
1068	469 539.08	3 252 620.71		0.60	
1065	469 521.23	3 252 606.96		0.60	
Зона 1 (383)					
1069	469 484.19	3 252 573.63	Аналитический метод	0.60	
1070	469 497.96	3 252 557.48		0.60	
1071	469 516.81	3 252 570.93		0.60	
1072	469 500.04	3 252 586.83		0.60	
1069	469 484.19	3 252 573.63		0.60	
Зона 1 (384)					
1073	469 446.54	3 252 540.33	Аналитический метод	0.60	
1074	469 460.31	3 252 524.48		0.60	
1075	469 476.16	3 252 538.24		0.60	
1076	469 461.89	3 252 553.09		0.60	
1073	469 446.54	3 252 540.33		0.60	
Зона 1 (385)					
1077	469 408.38	3 252 507.16	Аналитический метод	0.60	
1078	469 422.16	3 252 491.34		0.60	
1079	469 438.01	3 252 505.08		0.60	
1080	469 424.23	3 252 520.93		0.60	
1077	469 408.38	3 252 507.16		0.60	
Зона 1 (386)					
1081	469 371.89	3 252 473.45	Аналитический метод	0.60	
1082	469 385.67	3 252 458.60		0.60	
1083	469 401.52	3 252 473.37		0.60	
1084	469 387.74	3 252 489.22		0.60	
1081	469 371.89	3 252 473.45		0.60	
Зона 1 (387)					
1085	469 333.10	3 252 441.23	Аналитический метод	0.60	
1086	469 346.87	3 252 425.88		0.60	
1087	469 362.72	3 252 439.66		0.60	
1088	469 348.95	3 252 455.51		0.60	
1085	469 333.10	3 252 441.23		0.60	
Зона 1 (388)					
1089	469 295.07	3 252 413.96	Аналитический метод	0.60	
1090	469 308.30	3 252 409.96		0.60	
1091	469 324.20	3 252 430.08		0.60	
1092	469 301.08	3 252 436.03		0.60	

Раздел 2

Сведения о местоположении границ объекта

Сведения о местоположении границ объекта					
1	2	3	4	5	6
1089	469 255.07	3 252 413.96	Аналитический метод	0.60	
зона 1(389)					
1093	469 170.18	3 252 441.35	Аналитический метод	0.60	
1094	469 190.30	3 252 433.35		0.60	
1095	469 195.31	3 252 435.43		0.60	
1096	469 176.18	3 252 461.48		0.60	
1097	469 170.18	3 252 441.35		0.60	
зона 1(390)					
1097	469 136.01	3 252 451.33	Аналитический метод	0.60	
1098	469 156.14	3 252 443.54		0.60	
1099	469 162.14	3 252 463.67		0.60	
1100	469 146.02	3 252 471.67		0.60	
1097	469 136.01	3 252 451.33		0.60	
зона 1(391)					
1701	469 089.18	3 252 465.50	Аналитический метод	0.60	
1702	469 109.31	3 252 459.33		0.60	
1703	469 116.34	3 252 479.64		0.60	
1704	469 093.19	3 252 483.66		0.60	
1701	469 089.18	3 252 465.50		0.60	
зона 1(392)					
1705	469 042.35	3 252 479.49	Аналитический метод	0.60	
1706	469 062.48	3 252 473.49		0.60	
1707	469 068.48	3 252 493.61		0.60	
1708	469 048.50	3 252 499.63		0.60	
1705	469 042.35	3 252 479.49		0.60	
зона 1(393)					
1709	468 993.43	3 252 493.49	Аналитический метод	0.60	
1710	469 013.55	3 252 487.49		0.60	
1711	469 021.56	3 252 507.63		0.60	
1712	469 001.44	3 252 513.67		0.60	
1709	468 993.43	3 252 493.49		0.60	
зона 1(394)					
1713	468 948.69	3 252 507.44	Аналитический метод	0.60	
1714	468 968.81	3 252 501.44		0.60	
1715	468 974.82	3 252 521.58		0.60	
1716	468 934.70	3 252 527.56		0.60	
1713	468 948.69	3 252 507.44		0.60	
зона 1(395)					
1717	468 866.36	3 252 493.87	Аналитический метод	0.60	
1718	468 831.82	3 252 479.03		0.60	
1719	468 896.06	3 252 494.09		0.60	
1720	468 881.11	3 252 509.70		0.60	
1717	468 866.36	3 252 493.87		0.60	
зона 1(396)					
1721	468 831.82	3 252 458.50	Аналитический метод	0.60	
1722	468 846.30	3 252 443.76		0.60	
1723	468 861.03	3 252 458.71		0.60	
1724	468 846.00	3 252 473.46		0.60	
1721	468 831.82	3 252 458.50		0.60	
зона 1(397)					
1725	468 790.76	3 252 417.34	Аналитический метод	0.60	
1726	468 803.72	3 252 403.59		0.60	
1727	468 820.46	3 252 417.35		0.60	
1728	468 803.31	3 252 432.29		0.60	
1725	468 790.76	3 252 417.34		0.60	

Раздел 2

Сведения о местоположении границ объекта

Сведения о местоположении границ объекта					
1	2	3	4	5	6
зона 1(398)					
1729	468 750.18	1 253 376.17	Аналитический метод	0.60	
1730	468 765.13	1 253 361.13		0.60	
1731	468 779.38	1 253 376.39		0.60	
1732	468 784.93	1 253 391.13		0.60	
1729	468 750.18	1 253 376.17		0.60	
зона 1(399)					
1733	468 708.98	1 253 333.36	Аналитический метод	0.60	
1734	468 717.94	1 253 317.63		0.60	
1735	468 730.68	1 253 332.57		0.60	
1736	468 721.73	1 253 347.31		0.60	
1733	468 708.98	1 253 333.36		0.60	
зона 1(400)					
1737	468 667.42	1 253 292.23	Аналитический метод	0.60	
1738	468 682.58	1 253 277.49		0.60	
1739	468 697.12	1 253 292.44		0.60	
1740	468 687.17	1 253 307.16		0.60	
1737	468 667.42	1 253 292.23		0.60	
зона 1(401)					
1741	468 630.07	1 253 254.34	Аналитический метод	0.60	
1742	468 645.02	1 253 239.60		0.60	
1743	468 659.76	1 253 254.55		0.60	
1744	468 644.81	1 253 269.29		0.60	
1741	468 630.07	1 253 254.34		0.60	
зона 1(402)					
1745	468 595.70	1 253 219.48	Аналитический метод	0.60	
1746	468 610.83	1 253 204.74		0.60	
1747	468 625.40	1 253 219.69		0.60	
1748	468 610.44	1 253 234.43		0.60	
1745	468 595.70	1 253 219.48		0.60	
зона 1(403)					
1749	468 558.02	1 253 181.77	Аналитический метод	0.60	
1750	468 572.98	1 253 166.52		0.60	
1751	468 587.52	1 253 181.48		0.60	
1752	468 572.57	1 253 196.51		0.60	
1749	468 558.02	1 253 181.77		0.60	
зона 1(404)					
1753	468 524.77	1 253 147.53	Аналитический метод	0.60	
1754	468 539.72	1 253 132.79		0.60	
1755	468 554.46	1 253 147.74		0.60	
1756	468 539.51	1 253 162.48		0.60	
1753	468 524.77	1 253 147.53		0.60	
зона 1(405)					
1757	468 488.20	1 253 110.44	Аналитический метод	0.60	
1758	468 503.15	1 253 095.69		0.60	
1759	468 517.89	1 253 110.63		0.60	
1760	468 502.94	1 253 125.39		0.60	
1757	468 488.20	1 253 110.44		0.60	
зона 1(406)					
1761	468 451.78	1 253 073.50	Аналитический метод	0.60	
1762	468 466.73	1 253 058.76		0.60	
1763	468 481.48	1 253 073.71		0.60	
1764	468 466.52	1 253 088.45		0.60	
1761	468 451.78	1 253 073.50		0.60	
зона 1(407)					

Раздел 2

Сведения о местоположении границ объекта

1	2	3	4	5	6
1765	468 376.17	3 251 899.46	Аналитический метод	0.60	
1766	468 391.13	3 251 894.71		0.60	
1767	468 405.87	3 251 899.61		0.60	
1768	468 390.92	3 251 014.41		0.60	
1769	468 376.17	3 251 899.46		0.60	
зона 1(408)					
1770	468 336.80	3 251 962.63	Аналитический метод	0.60	
1771	468 351.55	3 251 947.33		0.60	
1772	468 366.30	3 251 962.29		0.60	
1773	468 351.54	3 251 977.02		0.60	
1774	468 336.80	3 251 962.63		0.60	
зона 1(409)					
1775	468 314.02	3 251 940.43	Аналитический метод	0.60	
1776	468 328.97	3 251 925.69		0.60	
1777	468 343.71	3 251 940.61		0.60	
1778	468 328.76	3 251 955.29		0.60	
1779	468 314.02	3 251 940.43		0.60	
зона 1(410)					
1780	468 282.79	3 251 910.78	Аналитический метод	0.60	
1781	468 297.74	3 251 896.04		0.60	
1782	468 312.48	3 251 910.69		0.60	
1783	468 297.55	3 251 925.74		0.60	
1784	468 282.79	3 251 910.78		0.60	
зона 1(411)					
1785	468 247.01	3 251 876.81	Аналитический метод	0.60	
1786	468 261.96	3 251 862.07		0.60	
1787	468 276.71	3 251 877.03		0.60	
1788	468 261.75	3 251 891.76		0.60	
1789	468 247.01	3 251 876.81		0.60	
зона 1(412)					
1790	468 207.40	3 251 839.29	Аналитический метод	0.60	
1791	468 222.36	3 251 824.46		0.60	
1792	468 237.10	3 251 839.41		0.60	
1793	468 222.15	3 251 854.16		0.60	
1794	468 207.40	3 251 839.29		0.60	
зона 1(413)					
1795	468 171.86	3 251 805.41	Аналитический метод	0.60	
1796	468 186.81	3 251 790.70		0.60	
1797	468 201.55	3 251 805.66		0.60	
1798	468 186.60	3 251 820.49		0.60	
1799	468 171.86	3 251 805.41		0.60	
зона 1(414)					
1800	468 107.41	3 251 731.53	Аналитический метод	0.60	
1801	468 122.01	3 251 716.64		0.60	
1802	468 136.87	3 251 731.25		0.60	
1803	468 120.28	3 251 746.11		0.60	
1804	468 107.41	3 251 731.53		0.60	
зона 1(415)					
1805	468 070.95	3 251 684.49	Аналитический метод	0.60	
1806	468 085.52	3 251 671.63		0.60	
1807	468 100.47	3 251 688.23		0.60	
1808	468 085.82	3 251 701.03		0.60	
1809	468 070.95	3 251 684.49		0.60	
зона 1(416)					
1810	468 035.69	3 251 639.03	Аналитический метод	0.60	

Раздел 2

Сведения о местоположении границ объекта

Сведения о местоположении границ объекта					
1	2	3	4	5	6
1802	468 052.29	3 251 626.14	Аналитический метод	0.60	
1803	468 065.13	3 251 547.74		0.60	
1804	468 048.56	3 251 653.60		0.60	
1801	468 037.09	3 251 639.04		0.60	
зона 1(417)					
1805	467 990.02	3 251 591.71	Аналитический метод	0.60	
1806	468 015.62	3 251 578.83		0.60	
1807	468 028.49	3 251 595.44		0.60	
1808	468 011.89	3 251 608.84		0.60	
1805	467 990.02	3 251 591.71		0.60	
зона 1(418)					
1809	467 965.33	3 251 548.17	Аналитический метод	0.60	
1810	467 981.82	3 251 533.55		0.60	
1811	467 994.69	3 251 551.83		0.60	
1812	467 978.09	3 251 564.71		0.60	
1809	467 965.33	3 251 548.17		0.60	
зона 1(419)					
1813	467 934.26	3 251 506.17	Аналитический метод	0.60	
1814	467 950.85	3 251 495.83		0.60	
1815	467 963.72	3 251 511.90		0.60	
1816	467 947.12	3 251 524.71		0.60	
1813	467 934.26	3 251 506.17		0.60	
зона 1(420)					
1817	467 902.14	3 251 466.73	Аналитический метод	0.60	
1818	467 918.54	3 251 453.88		0.60	
1819	467 931.60	3 251 470.48		0.60	
1820	467 915.01	3 251 483.35		0.60	
1817	467 902.14	3 251 466.73		0.60	
зона 1(421)					
1821	467 866.86	3 251 421.55	Аналитический метод	0.60	
1822	467 883.36	3 251 408.39		0.60	
1823	467 896.32	3 251 424.97		0.60	
1824	467 879.73	3 251 437.84		0.60	
1821	467 866.86	3 251 421.55		0.60	
зона 1(422)					
1825	467 838.70	3 251 384.94	Аналитический метод	0.60	
1826	467 855.39	3 251 372.03		0.60	
1827	467 868.16	3 251 388.64		0.60	
1828	467 851.56	3 251 401.53		0.60	
1825	467 838.70	3 251 384.94		0.60	
зона 1(423)					
1829	467 808.57	3 251 346.03	Аналитический метод	0.60	
1830	467 825.16	3 251 333.19		0.60	
1831	467 838.03	3 251 349.73		0.60	
1832	467 821.43	3 251 362.65		0.60	
1829	467 808.57	3 251 346.03		0.60	
зона 1(424)					
1833	467 780.87	3 251 310.33	Аналитический метод	0.60	
1834	467 797.47	3 251 297.45		0.60	
1835	467 810.32	3 251 314.06		0.60	
1836	467 793.74	3 251 326.93		0.60	
1833	467 780.87	3 251 310.33		0.60	
зона 1(425)					
1837	467 748.75	3 251 268.90	Аналитический метод	0.60	
1838	467 765.32	3 251 256.03		0.60	

Раздел 2

Сведения о местоположении границ объекта

Сводный «местоположение» границ объекта					
1	2	3	4	5	6
1839	467 778.23	3 251 172.63	Аналитический метод	0.60	
1840	467 761.62	3 251 235.50		0.60	
1837	467 748.74	3 251 268.90		0.60	
зона 1(426)					
1841	467 732.62	3 251 235.18	Аналитический метод	0.60	
1841	467 730.23	3 251 232.33		0.60	
1841	467 732.08	3 251 232.93		0.60	
1844	467 734.49	3 251 231.79		0.60	
1841	467 731.62	3 251 235.18		0.60	
зона 1(427)					
1845	467 692.49	3 251 196.33	Аналитический метод	0.60	
1846	467 709.08	3 251 183.46		0.60	
1847	467 711.95	3 251 200.06		0.60	
1848	467 705.30	3 251 212.93		0.60	
1845	467 692.49	3 251 196.33		0.60	
зона 1(428)					
1849	467 660.63	3 251 153.53	Аналитический метод	0.60	
1850	467 677.22	3 251 142.96		0.60	
1851	467 690.09	3 251 158.96		0.60	
1852	467 673.49	3 251 171.83		0.60	
1849	467 660.63	3 251 153.53		0.60	
зона 1(429)					
1853	467 629.67	3 251 115.53	Аналитический метод	0.60	
1854	467 646.27	3 251 102.44		0.60	
1855	467 650.13	3 251 119.03		0.60	
1856	467 643.54	3 251 131.96		0.60	
1853	467 629.67	3 251 115.53		0.60	
зона 1(430)					
1857	467 605.40	3 251 084.00	Аналитический метод	0.60	
1858	467 621.00	3 251 071.13		0.60	
1859	467 634.87	3 251 087.73		0.60	
1860	467 618.27	3 251 100.60		0.60	
1857	467 605.40	3 251 084.00		0.60	
зона 1(431)					
1861	467 566.18	3 251 053.41	Аналитический метод	0.60	
1862	467 581.78	3 251 020.54		0.60	
1863	467 595.64	3 251 037.14		0.60	
1864	467 579.03	3 251 050.01		0.60	
1861	467 566.18	3 251 053.41		0.60	
зона 1(432)					
1865	467 534.02	3 250 991.93	Аналитический метод	0.60	
1866	467 550.62	3 250 979.11		0.60	
1867	467 561.52	3 250 993.70		0.60	
1868	467 548.92	3 251 008.57		0.60	
1865	467 534.02	3 250 991.93		0.60	
зона 1(433)					
1869	467 504.02	3 250 953.24	Аналитический метод	0.60	
1870	467 520.62	3 250 940.33		0.60	
1871	467 533.39	3 250 958.97		0.60	
1872	467 516.39	3 250 969.84		0.60	
1869	467 504.02	3 250 953.24		0.60	
зона 1(434)					
1873	467 474.33	3 250 911.54	Аналитический метод	0.60	
1874	467 491.14	3 250 902.93		0.60	
1875	467 504.01	3 250 918.93		0.60	

Раздел 2

Сведения о местоположении границ объекта

Сведения о местоположении границ объекта					
1	2	3	4	5	6
1876	467.487.41	3.250.831.83	Аналитический метод	0.60	
1877	467.474.53	3.250.913.22		0.60	
зона 1(435)					
1878	467.441.38	3.250.831.39	Аналитический метод	0.60	
1878	467.439.48	3.250.861.53		0.60	
1879	467.472.33	3.250.878.11		0.60	
1880	467.455.54	3.250.800.69		0.60	
1877	467.441.38	3.250.831.38		0.60	
зона 1(436)					
1881	467.412.80	3.250.835.51	Аналитический метод	0.60	
1881	467.420.30	3.250.822.71		0.60	
1882	467.440.56	3.250.838.30		0.60	
1884	467.405.67	3.250.852.12		0.60	
1881	467.412.80	3.250.835.51		0.60	
зона 1(437)					
1883	467.380.01	3.250.797.13	Аналитический метод	0.60	
1886	467.399.61	3.250.784.29		0.60	
1887	467.411.48	3.250.800.88		0.60	
1888	467.395.88	3.250.813.72		0.60	
1885	467.383.01	3.250.797.13		0.60	
зона 1(438)					
1889	467.356.16	3.250.762.53	Аналитический метод	0.60	
1890	467.372.06	3.250.749.66		0.60	
1891	467.385.63	3.250.766.23		0.60	
1892	467.360.03	3.250.779.12		0.60	
1889	467.356.16	3.250.762.53		0.60	
зона 1(439)					
1893	467.328.15	3.250.719.94	Аналитический метод	0.60	
1894	467.330.73	3.250.707.07		0.60	
1895	467.350.61	3.250.733.67		0.60	
1896	467.336.02	3.250.736.34		0.60	
1893	467.328.15	3.250.719.94		0.60	
зона 1(440)					
1897	467.294.77	3.250.683.34	Аналитический метод	0.60	
1898	467.311.37	3.250.670.45		0.60	
1899	467.324.33	3.250.687.07		0.60	
1900	467.307.64	3.250.699.93		0.60	
1897	467.294.77	3.250.683.34		0.60	
зона 1(441)					
1901	467.264.13	3.250.643.82	Аналитический метод	0.60	
1902	467.280.72	3.250.630.93		0.60	
1903	467.298.39	3.250.647.54		0.60	
1904	467.277.00	3.250.660.41		0.60	
1901	467.264.13	3.250.643.82		0.60	
зона 1(442)					
1905	467.231.47	3.250.601.69	Аналитический метод	0.60	
1906	467.248.07	3.250.588.82		0.60	
1907	467.260.93	3.250.605.41		0.60	
1908	467.244.84	3.250.618.29		0.60	
1905	467.231.47	3.250.601.69		0.60	
зона 1(443)					
1909	467.198.92	3.250.559.71	Аналитический метод	0.60	
1910	467.215.32	3.250.546.84		0.60	
1911	467.228.39	3.250.563.45		0.60	
1912	467.211.09	3.250.576.33		0.60	

Раздел 2

Сведения о местоположении границ объекта

Сводный «местоположение границ объекта»					
1	2	3	4	5	6
1009	467 198.92	3 250 359.71	Аналитический метод	0.60	
зона I(444)					
1013	467 166.49	3 250 517.88	Аналитический метод	0.60	
1014	467 183.09	3 250 509.04		0.60	
1015	467 195.96	3 250 521.61		0.60	
1016	467 170.36	3 250 534.47		0.60	
1017	467 166.49	3 250 517.88		0.60	
зона I(445)					
1017	467 156.90	3 250 479.73	Аналитический метод	0.60	
1018	467 158.50	3 250 466.83		0.60	
1019	467 166.37	3 250 483.44		0.60	
1020	467 149.77	3 250 496.33		0.60	
1017	467 156.90	3 250 479.73		0.60	
зона I(446)					
1021	467 104.58	3 250 372.51	Аналитический метод	0.60	
1022	467 135.55	3 250 371.53		0.60	
1023	467 118.38	3 250 392.51		0.60	
1024	467 103.61	3 250 393.53		0.60	
1021	467 104.58	3 250 372.51		0.60	
зона I(447)					
1025	467 102.18	3 250 323.40	Аналитический метод	0.60	
1026	467 124.15	3 250 322.39		0.60	
1027	467 124.18	3 250 343.33		0.60	
1028	467 108.20	3 250 344.38		0.60	
1025	467 102.18	3 250 323.40		0.60	
зона I(448)					
1029	467 090.12	3 250 160.89	Аналитический метод	0.60	
1030	467 120.10	3 250 159.87		0.60	
1031	467 121.12	3 250 230.84		0.60	
1032	467 100.15	3 250 251.87		0.60	
1029	467 090.12	3 250 160.89		0.60	
зона I(449)					
1033	467 096.67	3 250 209.76	Аналитический метод	0.60	
1034	467 117.60	3 250 268.78		0.60	
1035	467 118.65	3 250 129.73		0.60	
1036	467 097.63	3 250 230.77		0.60	
1033	467 096.67	3 250 209.76		0.60	
зона I(450)					
1037	467 094.15	3 250 159.70	Аналитический метод	0.60	
1038	467 115.15	3 250 158.16		0.60	
1039	467 116.16	3 250 179.24		0.60	
1040	467 095.18	3 250 180.26		0.60	
1037	467 094.15	3 250 159.70		0.60	
зона I(451)					
1041	467 091.37	3 250 106.52	Аналитический метод	0.60	
1042	467 112.58	3 250 193.80		0.60	
1043	467 113.57	3 250 126.47		0.60	
1044	467 091.60	3 250 127.50		0.60	
1041	467 091.37	3 250 106.52		0.60	
зона I(452)					
1045	467 088.92	3 250 052.33	Аналитический метод	0.60	
1046	467 100.90	3 250 051.30		0.60	
1047	467 110.92	3 250 072.25		0.60	
1048	467 089.93	3 250 073.30		0.60	
1045	467 088.92	3 250 052.33		0.60	

Раздел 2

Сведения о местоположении границ объекта

Сведения о местоположении границ объекта					
1	2	3	4	5	6
зона 1(453)					
1049	467 086 25	3 249 997 71	Аналитический метод	0,60	
1050	467 107 33	3 249 998 69		0,60	
1051	467 108 35	3 250 017 68		0,60	
1052	467 087 38	3 250 018 69		0,60	
1049	467 086 25	3 249 997 71		0,60	
зона 1(454)					
1053	467 087 31	3 249 957 48	Аналитический метод	0,60	
1054	467 104 38	3 249 936 46		0,60	
1055	467 105 31	3 249 957 48		0,60	
1056	467 084 33	3 249 958 48		0,60	
1052	467 087 31	3 249 947 48		0,60	
зона 1(455)					
1057	467 080 72	3 249 889 70	Аналитический метод	0,60	
1058	467 101 70	3 249 888 68		0,60	
1059	467 102 73	3 249 904 65		0,60	
1060	467 081 75	3 249 903 68		0,60	
1057	467 080 72	3 249 889 70		0,60	
зона 1(456)					
1061	467 077 88	3 249 826 57	Аналитический метод	0,60	
1062	467 098 86	3 249 825 56		0,60	
1063	467 099 88	3 249 846 47		0,60	
1064	467 078 91	3 249 847 50		0,60	
1061	467 077 88	3 249 826 57		0,60	
зона 1(457)					
1065	467 075 08	3 249 768 87	Аналитический метод	0,60	
1066	467 096 06	3 249 767 80		0,60	
1067	467 097 08	3 249 788 77		0,60	
1068	467 076 11	3 249 739 80		0,60	
1065	467 075 08	3 249 768 87		0,60	
зона 1(458)					
1069	467 072 42	3 249 720 53	Аналитический метод	0,60	
1070	467 095 40	3 249 719 49		0,60	
1071	467 094 42	3 249 740 47		0,60	
1072	467 073 45	3 249 741 49		0,60	
1069	467 072 42	3 249 720 53		0,60	
зона 1(459)					
1073	467 030 72	3 249 652 61	Аналитический метод	0,60	
1074	467 044 70	3 249 636 94		0,60	
1075	467 060 87	3 249 658 92		0,60	
1076	467 046 39	3 249 666 39		0,60	
1073	467 030 72	3 249 652 61		0,60	
зона 1(460)					
1077	466 995 34	3 249 621 73	Аналитический метод	0,60	
1078	467 009 32	3 249 605 56		0,60	
1079	467 025 19	3 249 619 54		0,60	
1080	467 011 21	3 249 633 73		0,60	
1077	466 995 34	3 249 621 73		0,60	
зона 1(461)					
1081	466 973 34	3 249 583 48	Аналитический метод	0,60	
1082	466 967 23	3 249 567 83		0,60	
1083	466 982 89	3 249 581 80		0,60	
1084	466 988 91	3 249 597 47		0,60	
1081	466 973 34	3 249 583 48		0,60	
зона 1(462)					

Раздел 2

Сведения о местоположении границ объекта

1	2	3	4	5	6
1985	466 915,88	3 249 350,13	Аналитический метод	0,60	
1986	466 920,86	3 249 534,48		0,60	
1987	466 945,53	3 249 548,46		0,60	
1988	466 931,55	3 249 568,13		0,60	
1989	466 915,88	3 249 350,13		0,60	
зона 1(463)					
1990	466 874,35	3 249 513,09	Аналитический метод	0,60	
1991	466 888,33	3 249 497,47		0,60	
1992	466 904,00	3 249 511,40		0,60	
1993	466 890,02	3 249 527,07		0,60	
1989	466 874,35	3 249 513,09		0,60	
зона 1(464)					
1993	466 834,00	3 249 477,09	Аналитический метод	0,60	
1994	466 847,98	3 249 461,43		0,60	
1995	466 868,65	3 249 475,40		0,60	
1996	466 840,67	3 249 491,63		0,60	
1993	466 834,00	3 249 477,09		0,60	
зона 1(465)					
1997	466 801,38	3 249 447,98	Аналитический метод	0,60	
1998	466 815,36	3 249 432,31		0,60	
1999	466 831,03	3 249 448,79		0,60	
2000	466 817,05	3 249 461,96		0,60	
1997	466 801,38	3 249 447,98		0,60	
зона 1(466)					
2001	466 754,73	3 249 406,36	Аналитический метод	0,60	
2002	466 768,72	3 249 390,69		0,60	
2003	466 784,39	3 249 406,67		0,60	
2004	466 770,40	3 249 420,34		0,60	
2001	466 754,73	3 249 406,36		0,60	
зона 1(467)					
2005	466 718,74	3 249 372,46	Аналитический метод	0,60	
2006	466 730,73	3 249 356,79		0,60	
2007	466 746,39	3 249 370,77		0,60	
2008	466 732,41	3 249 386,44		0,60	
2005	466 718,74	3 249 372,46		0,60	
зона 1(468)					
2009	466 678,23	3 249 338,09	Аналитический метод	0,60	
2010	466 692,20	3 249 322,42		0,60	
2011	466 707,87	3 249 338,40		0,60	
2012	466 693,89	3 249 352,07		0,60	
2009	466 678,23	3 249 338,09		0,60	
зона 1(469)					
2013	466 641,92	3 249 305,70	Аналитический метод	0,60	
2014	466 655,90	3 249 290,03		0,60	
2015	466 671,37	3 249 306,01		0,60	
2016	466 657,39	3 249 319,68		0,60	
2013	466 641,92	3 249 305,70		0,60	
зона 1(470)					
2017	466 603,71	3 249 271,61	Аналитический метод	0,60	
2018	466 617,69	3 249 255,94		0,60	
2019	466 638,50	3 249 269,93		0,60	
2020	466 610,38	3 249 285,59		0,60	
2017	466 603,71	3 249 271,61		0,60	
зона 1(471)					
2021	466 561,16	3 249 223,64	Аналитический метод	0,60	

Раздел 2

Сведения о местоположении границ объекта

1	2	3	4	5	6
2012	466 575.14	3 249 217.97	Аналитический метод	0.60	
2023	466 590.81	3 249 231.95		0.60	
2024	466 576.83	3 249 247.61		0.60	
2021	466 561.16	3 249 233.84		0.60	
зона 1(472)					
2025	466 520.96	3 249 197.73	Аналитический метод	0.60	
2026	466 534.93	3 249 182.13		0.60	
2027	466 550.62	3 249 166.09		0.60	
2028	466 556.62	3 249 151.76		0.60	
2015	466 520.96	3 249 197.73		0.60	
зона 1(473)					
2029	466 485.43	3 249 163.29	Аналитический метод	0.60	
2030	466 498.41	3 249 147.72		0.60	
2031	466 512.08	3 249 161.70		0.60	
2032	466 498.10	3 249 177.37		0.60	
2020	466 482.43	3 249 163.29		0.60	
зона 1(474)					
2033	466 444.72	3 249 129.77	Аналитический метод	0.60	
2034	466 458.73	3 249 114.10		0.60	
2035	466 474.40	3 249 123.08		0.60	
2036	466 460.42	3 249 143.22		0.60	
2038	466 444.72	3 249 129.77		0.60	
зона 1(475)					
2037	466 405.54	3 249 094.78	Аналитический метод	0.60	
2038	466 410.52	3 249 079.13		0.60	
2039	466 435.19	3 249 093.16		0.60	
2040	466 421.21	3 249 108.76		0.60	
2037	466 405.54	3 249 094.78		0.60	
зона 1(476)					
2041	466 369.92	3 249 063.03	Аналитический метод	0.60	
2042	466 383.93	3 249 047.36		0.60	
2043	466 399.60	3 249 061.34		0.60	
2044	466 385.67	3 249 077.01		0.60	
2041	466 369.92	3 249 063.03		0.60	
зона 1(477)					
2045	466 328.69	3 249 026.22	Аналитический метод	0.60	
2046	466 342.67	3 249 010.33		0.60	
2047	466 358.34	3 249 024.53		0.60	
2048	466 344.36	3 249 040.20		0.60	
2045	466 328.69	3 249 026.22		0.60	
зона 1(478)					
2049	466 286.88	3 248 988.93	Аналитический метод	0.60	
2050	466 300.86	3 248 973.22		0.60	
2051	466 318.32	3 248 987.21		0.60	
2052	466 302.32	3 248 992.89		0.60	
2049	466 286.88	3 248 988.93		0.60	
зона 1(479)					
2053	466 245.64	3 248 956.33	Аналитический метод	0.60	
2054	466 257.62	3 248 934.66		0.60	
2055	466 272.39	3 248 948.64		0.60	
2056	466 259.31	3 248 964.33		0.60	
2053	466 245.64	3 248 956.33		0.60	
зона 1(480)					
2057	466 203.38	3 248 916.57	Аналитический метод	0.60	
2058	466 219.56	3 248 900.70		0.60	

Раздел 2

Сведения о местоположении границ объекта

Сведения о местоположении границ объекта					
1	2	3	4	5	6
2059	466 235.23	3 248 914.68	Аналитический метод	0.60	
2060	466 221.23	3 248 930.35		0.60	
2061	466 207.32	3 248 916.43		0.60	
зона 1(481)					
2061	466 167.32	3 248 882.41	Аналитический метод	0.60	
2062	466 181.50	3 248 866.74		0.60	
2063	466 197.17	3 248 880.73		0.60	
2064	466 183.19	3 248 896.39		0.60	
2061	466 167.32	3 248 882.41		0.60	
зона 1(482)					
2065	466 130.73	3 248 849.60	Аналитический метод	0.60	
2066	466 144.73	3 248 833.64		0.60	
2067	466 160.40	3 248 847.91		0.60	
2068	466 146.42	3 248 863.58		0.60	
2065	466 130.73	3 248 849.60		0.60	
зона 1(483)					
2069	466 084.28	3 248 876.84	Аналитический метод	0.60	
2070	466 071.87	3 248 857.67		0.60	
2071	466 092.03	3 248 866.20		0.60	
2072	466 083.43	3 248 885.42		0.60	
2069	466 084.28	3 248 876.84		0.60	
зона 1(484)					
2073	466 041.96	3 248 912.11	Аналитический метод	0.60	
2074	466 052.55	3 248 903.04		0.60	
2075	466 071.71	3 248 911.63		0.60	
2076	466 063.11	3 248 930.79		0.60	
2073	466 041.96	3 248 912.11		0.60	
зона 1(485)					
2077	466 022.64	3 248 969.83	Аналитический метод	0.60	
2078	466 031.23	3 248 956.65		0.60	
2079	466 050.89	3 248 959.23		0.60	
2080	466 041.81	3 248 978.39		0.60	
2077	466 022.64	3 248 969.83		0.60	
зона 1(486)					
2081	466 001.31	3 249 016.96	Аналитический метод	0.60	
2082	466 010.12	3 249 997.77		0.60	
2083	466 019.28	3 249 006.33		0.60	
2084	466 020.70	3 249 025.53		0.60	
2081	466 001.31	3 249 016.96		0.60	
зона 1(487)					
2085	466 080.12	3 248 762.89	Аналитический метод	0.60	
2086	466 100.31	3 248 757.12		0.60	
2087	466 106.08	3 248 779.31		0.60	
2088	466 085.89	3 248 783.08		0.60	
2085	466 080.12	3 248 762.89		0.60	
зона 1(488)					
2089	466 064.47	3 248 709.36	Аналитический метод	0.60	
2090	466 034.66	3 248 763.59		0.60	
2091	466 090.43	3 248 723.79		0.60	
2092	466 070.24	3 248 729.53		0.60	
2089	466 064.47	3 248 709.36		0.60	
зона 1(489)					
2093	466 049.27	3 248 656.19	Аналитический метод	0.60	
2094	466 069.46	3 248 650.41		0.60	
2095	466 075.21	3 248 670.61		0.60	

Раздел 2

Сведения о местоположении границ объекта

Сведения о местоположении границ объекта					
1	2	3	4	5	6
2090	466 055.04	3 248 676.38	Аналитический метод	0.60	
2093	466 040.27	3 248 656.19		0.60	
зона 1(490)					
2095	466 035.47	3 248 607.93	Аналитический метод	0.60	
2098	466 035.66	3 248 603.13		0.60	
2099	466 061.43	3 248 672.34		0.60	
2100	466 041.24	3 248 628.13		0.60	
2097	466 035.47	3 248 607.93		0.60	
зона 1(491)					
2101	466 021.67	3 248 559.66	Аналитический метод	0.60	
2102	466 041.87	3 248 553.89		0.60	
2103	466 047.64	3 248 529.08		0.60	
2104	466 027.45	3 248 579.85		0.60	
2105	466 021.67	3 248 559.66		0.60	
зона 1(492)					
2107	466 007.44	3 248 509.83	Аналитический метод	0.60	
2106	466 027.63	3 248 509.03		0.60	
2107	466 033.40	3 248 529.27		0.60	
2108	466 018.21	3 248 530.04		0.60	
2105	466 007.44	3 248 509.83		0.60	
зона 1(493)					
2109	465 993.42	3 248 460.83	Аналитический метод	0.60	
2110	466 013.61	3 248 455.03		0.60	
2111	466 019.39	3 248 475.24		0.60	
2112	465 990.19	3 248 481.03		0.60	
2109	465 993.42	3 248 460.83		0.60	
зона 1(494)					
2113	465 979.41	3 248 411.78	Аналитический метод	0.60	
2114	465 990.60	3 248 406.03		0.60	
2115	466 005.37	3 248 426.20		0.60	
2116	465 987.18	3 248 431.97		0.60	
2113	465 979.41	3 248 411.78		0.60	
зона 1(495)					
2117	465 965.42	3 248 362.83	Аналитический метод	0.60	
2118	465 985.61	3 248 357.03		0.60	
2119	465 991.38	3 248 377.27		0.60	
2120	465 971.19	3 248 383.03		0.60	
2117	465 965.42	3 248 362.83		0.60	
зона 1(496)					
2121	465 951.43	3 248 313.93	Аналитический метод	0.60	
2122	465 971.62	3 248 308.13		0.60	
2123	465 977.40	3 248 328.34		0.60	
2124	465 957.21	3 248 334.17		0.60	
2121	465 951.43	3 248 313.93		0.60	
зона 1(497)					
2125	465 937.50	3 248 265.19	Аналитический метод	0.60	
2126	465 957.69	3 248 259.42		0.60	
2127	465 963.47	3 248 279.64		0.60	
2128	465 943.27	3 248 285.39		0.60	
2125	465 937.50	3 248 265.19		0.60	
зона 1(498)					
2129	465 981.20	3 248 182.99	Аналитический метод	0.60	
2130	465 981.39	3 248 183.21		0.60	
2131	465 987.19	3 248 203.41		0.60	
2132	465 966.97	3 248 209.14		0.60	

Раздел 2

Сведения о местоположении границ объекта

Сводный «местонахождение границ объекта»					
1	2	3	4	5	6
2129	465961.20	3 248 188.99	Аналитический метод	0.60	
зона 1(499)					
2133	466 010.77	3 248 171.84	Аналитический метод	0.60	
2134	466 039.96	3 248 166.16		0.60	
2135	466 045.74	3 248 186.35		0.60	
2136	466 025.54	3 248 193.17		0.60	
2137	466 010.77	3 248 171.83		0.60	
зона 1(500)					
2137	466 073.85	3 248 156.38	Аналитический метод	0.60	
2138	466 094.04	3 248 150.61		0.60	
2139	466 090.82	3 248 170.80		0.60	
2140	466 079.63	3 248 176.51		0.60	
2137	466 073.85	3 248 156.38		0.60	
зона 1(501)					
2141	465847.97	3 248 214.29	Аналитический метод	0.60	
2142	465868.17	3 248 268.53		0.60	
2143	465877.04	3 248 238.70		0.60	
2144	465873.78	3 248 234.47		0.60	
2141	465847.97	3 248 214.29		0.60	
зона 1(502)					
2145	465802.26	3 248 226.70	Аналитический метод	0.60	
2146	465822.46	3 248 220.92		0.60	
2147	465828.22	3 248 241.13		0.60	
2148	465808.04	3 248 246.89		0.60	
2145	465802.26	3 248 226.70		0.60	
зона 1(503)					
2149	465746.99	3 248 241.71	Аналитический метод	0.60	
2150	465767.18	3 248 235.94		0.60	
2151	465772.03	3 248 256.13		0.60	
2152	465752.26	3 248 261.90		0.60	
2149	465746.99	3 248 241.71		0.60	
зона 1(504)					
2153	465691.71	3 248 256.73	Аналитический метод	0.60	
2154	465711.90	3 248 258.96		0.60	
2155	465717.67	3 248 271.18		0.60	
2156	465697.48	3 248 276.92		0.60	
2153	465691.71	3 248 256.73		0.60	
зона 1(505)					
2157	465645.00	3 248 269.40	Аналитический метод	0.60	
2158	465665.28	3 248 263.62		0.60	
2159	465671.02	3 248 283.82		0.60	
2160	465630.80	3 248 289.59		0.60	
2157	465645.00	3 248 269.40		0.60	
зона 1(506)					
2161	465595.96	3 248 282.74	Аналитический метод	0.60	
2162	465616.18	3 248 278.97		0.60	
2163	465621.92	3 248 297.18		0.60	
2164	465601.23	3 248 302.64		0.60	
2161	465595.96	3 248 282.74		0.60	
зона 1(507)					
2165	465520.80	3 248 268.94	Аналитический метод	0.60	
2166	465538.49	3 248 258.54		0.60	
2167	465549.89	3 248 275.17		0.60	
2168	465551.26	3 248 286.58		0.60	
2165	465520.80	3 248 268.94		0.60	

Раздел 2

Сведения о местоположении границ объекта

1	2	3	4	5	6
зона 1(508)					
2169	465 502.16	1 248 181.63	Аналитический метод	0.60	
2170	465 522.15	1 248 180.89		0.60	
2171	465 523.89	1 248 201.87		0.60	
2172	465 502.91	1 248 202.63		0.60	
2169	465 502.16	1 248 181.63		0.60	
зона 1(509)					
2173	465 499.82	1 248 134.77	Аналитический метод	0.60	
2174	465 520.80	1 248 134.03		0.60	
2175	465 521.55	3 248 155.01		0.60	
2176	465 500.56	1 248 155.76		0.60	
2172	465 499.82	1 248 134.77		0.60	
зона 1(510)					
2177	465 498.20	1 248 090.58	Аналитический метод	0.60	
2178	465 519.24	3 248 089.83		0.60	
2179	465 510.08	1 248 110.83		0.60	
2180	465 498.00	1 248 111.58		0.60	
2177	465 498.20	1 248 090.58		0.60	
зона 1(511)					
2181	465 496.68	1 248 046.06	Аналитический метод	0.60	
2182	465 517.66	1 248 045.51		0.60	
2183	465 518.41	1 248 066.38		0.60	
2184	465 497.42	1 248 067.03		0.60	
2181	465 496.68	3 248 046.06		0.60	
зона 1(512)					
2185	465 051.26	1 245 851.51	Аналитический метод	0.60	
2186	465 072.76	1 245 851.29		0.60	
2187	465 072.50	3 245 872.27		0.60	
2188	465 031.50	1 245 872.53		0.60	
2185	465 051.26	1 245 851.51		0.60	
зона 1(513)					
2189	465 030.32	1 245 801.03	Аналитический метод	0.60	
2190	465 071.33	3 245 800.79		0.60	
2191	465 071.57	1 245 821.70		0.60	
2192	465 050.37	1 245 822.03		0.60	
2189	465 030.32	1 245 801.03		0.60	
зона 1(514)					
2193	465 524.20	1 248 378.68	Аналитический метод	0.60	
2194	465 520.06	1 248 358.46		0.60	
2195	465 550.18	1 248 364.13		0.60	
2196	465 544.51	1 248 354.52		0.60	
2193	465 524.20	3 248 378.68		0.60	
зона 1(515)					
2197	465 509.57	1 248 443.24	Аналитический метод	0.60	
2198	465 514.94	1 248 412.00		0.60	
2199	465 535.16	1 248 417.61		0.60	
2200	465 520.49	1 248 437.89		0.60	
2197	465 509.57	1 248 443.24		0.60	
зона 1(516)					
2201	465 492.97	1 248 486.70	Аналитический метод	0.60	
2202	465 499.64	3 248 466.48		0.60	
2203	465 510.86	1 248 472.13		0.60	
2204	465 514.19	1 248 492.37		0.60	
2201	465 492.97	1 248 486.70		0.60	
зона 1(517)					

Раздел 2

Соединения местоположений границ объекта

Сведения о местоположении границ объекта					
1	2	3	4	5	6
2205	465 481.58	3 248 571.73	Аналитический метод	0.60	
2206	465 502.58	3 248 571.63		0.60	
2207	465 502.72	3 248 592.64		0.60	
2208	465 481.72	3 248 592.74		0.60	
2209	465 481.58	3 248 571.73		0.60	
зона 1(518)					
2210	465 482.01	3 248 619.03	Аналитический метод	0.60	
2211	465 503.01	3 248 618.05		0.60	
2212	465 503.13	3 248 639.89		0.60	
2213	465 482.15	3 248 640.03		0.60	
2209	465 482.01	3 248 619.03		0.60	
зона 1(519)					
2215	465 482.89	3 248 676.83	Аналитический метод	0.60	
2214	465 503.89	3 248 676.69		0.60	
2215	465 508.52	3 248 697.69		0.60	
2216	465 482.52	3 248 697.83		0.60	
2213	465 482.89	3 248 676.83		0.60	
зона 1(520)					
2217	465 482.78	3 248 736.83	Аналитический метод	0.60	
2218	465 503.78	3 248 736.69		0.60	
2219	465 503.91	3 248 757.69		0.60	
2220	465 482.91	3 248 757.83		0.60	
2217	465 482.78	3 248 736.83		0.60	
зона 1(521)					
2221	465 482.12	3 248 759.73	Аналитический метод	0.60	
2222	465 504.12	3 248 759.03		0.60	
2223	465 504.25	3 248 810.03		0.60	
2224	465 488.25	3 248 810.23		0.60	
2221	465 483.12	3 248 759.73		0.60	
зона 1(522)					
2225	465 483.50	3 248 847.63	Аналитический метод	0.60	
2226	465 504.50	3 248 847.53		0.60	
2227	465 504.63	3 248 888.53		0.60	
2228	465 482.63	3 248 888.64		0.60	
2225	465 483.50	3 248 847.63		0.60	
зона 1(523)					
2229	465 483.91	3 248 911.14	Аналитический метод	0.60	
2230	465 504.91	3 248 911.00		0.60	
2231	465 505.05	3 248 942.00		0.60	
2232	465 484.05	3 248 952.14		0.60	
2229	465 483.91	3 248 911.14		0.60	
зона 1(524)					
2233	465 484.31	3 248 973.06	Аналитический метод	0.60	
2234	465 505.31	3 248 973.94		0.60	
2235	465 505.45	3 248 993.92		0.60	
2236	465 484.45	3 248 994.06		0.60	
2233	465 484.31	3 248 973.06		0.60	
зона 1(525)					
2237	465 484.66	3 249 026.73	Аналитический метод	0.60	
2238	465 505.66	3 249 026.59		0.60	
2239	465 505.80	3 249 047.59		0.60	
2240	465 484.80	3 249 047.73		0.60	
2237	465 484.66	3 249 026.73		0.60	
зона 1(526)					
2241	465 485.02	3 249 082.93	Аналитический метод	0.60	

Раздел 2

Сведения о местоположении границ объекта

Сведения о местоположении границ объекта					
1	2	3	4	5	6
2242	465 506,02	3 249 082,79	Аналитический метод	0,60	
2243	465 506,16	3 249 103,79		0,60	
2244	465 485,16	3 249 163,83		0,60	
2245	465 485,04	3 249 082,92		0,60	
зона 1(227)					
2245	465 485,42	3 249 144,10	Аналитический метод	0,60	
2246	465 506,42	3 249 144,06		0,60	
2247	465 506,56	3 249 165,06		0,60	
2248	465 485,36	3 249 165,16		0,60	
2249	465 485,42	3 249 144,19		0,60	
зона 1(228)					
2250	465 485,80	3 249 202,33	Аналитический метод	0,60	
2250	465 506,80	3 249 202,34		0,60	
2251	465 506,94	3 249 223,34		0,60	
2252	465 485,94	3 249 223,27		0,60	
2253	465 485,80	3 249 202,33		0,60	
зона 1(229)					
2253	465 486,18	3 249 261,33	Аналитический метод	0,60	
2254	465 507,18	3 249 261,39		0,60	
2255	465 507,32	3 249 282,39		0,60	
2256	465 486,32	3 249 282,33		0,60	
2258	465 486,18	3 249 261,33		0,60	
зона 1(230)					
2257	465 486,56	3 249 321,67	Аналитический метод	0,60	
2258	465 507,56	3 249 321,72		0,60	
2259	465 507,6	3 249 342,54		0,60	
2260	465 486,67	3 249 342,67		0,60	
2257	465 486,56	3 249 321,67		0,60	
зона 1(231)					
2261	465 486,76	3 249 380,54	Аналитический метод	0,60	
2262	465 507,76	3 249 380,43		0,60	
2263	465 507,90	3 249 401,43		0,60	
2264	465 486,90	3 249 401,54		0,60	
2261	465 486,76	3 249 380,54		0,60	
зона 1(232)					
2265	465 477,25	3 249 429,73	Аналитический метод	0,60	
2266	465 472,92	3 249 414,73		0,60	
2267	465 486,90	3 249 430,43		0,60	
2268	465 471,53	3 249 444,40		0,60	
2268	465 457,25	3 249 428,73		0,60	
зона 1(233)					
2269	465 418,75	3 249 463,11	Аналитический метод	0,60	
2270	465 434,43	3 249 449,13		0,60	
2271	465 418,40	3 249 464,86		0,60	
2272	465 435,72	3 249 478,73		0,60	
2269	465 418,75	3 249 463,11		0,60	
зона 1(234)					
2273	465 385,88	3 249 492,53	Аналитический метод	0,60	
2274	465 401,35	3 249 478,60		0,60	
2275	465 415,52	3 249 494,28		0,60	
2276	465 399,85	3 249 508,73		0,60	
2273	465 385,88	3 249 492,53		0,60	
зона 1(235)					
2277	465 359,96	3 249 553,85	Аналитический метод	0,60	
2278	465 380,96	3 249 553,46		0,60	

Раздел 2

Сведения о местоположении границ объекта

1	2	3	4	5	6
2279	465 581,55	3 249 574,40	Аналитический метод	0,60	
2280	465 580,33	3 249 574,85		0,60	
2281	465 580,96	3 249 583,85		0,60	
зона 1 (536)					
2281	465 580,99	3 249 609,43	Аналитический метод	0,60	
2281	465 581,00	3 249 609,04		0,60	
2282	465 582,38	3 249 630,04		0,60	
2284	465 561,38	3 249 630,43		0,60	
2281	465 580,99	3 249 609,43		0,60	
зона 1 (537)					
2285	465 582,06	3 249 666,93	Аналитический метод	0,60	
2286	465 582,06	3 249 666,51		0,60	
2287	465 583,45	3 249 687,51		0,60	
2288	465 582,42	3 249 687,00		0,60	
2289	465 582,00	3 249 666,93		0,60	
зона 1 (538)					
2290	483 858,10	3 254 784,61	Аналитический метод	0,60	
2290	483 863,16	3 254 776,16		0,60	
2291	483 865,43	3 254 773,44		0,60	
2292	483 872,48	3 254 763,00		0,60	
2293	483 875,35	3 254 764,90		0,60	
2294	483 878,89	3 254 757,89		0,60	
2295	483 862,30	3 254 743,64		0,60	
2296	483 849,10	3 254 739,11		0,60	
2297	483 840,63	3 254 739,31		0,60	
2298	483 849,31	3 254 750,93		0,60	
2299	483 847,04	3 254 762,70		0,60	
2300	483 839,99	3 254 771,14		0,60	
2299	483 856,10	3 254 724,61		0,60	
зона 1 (539)					
2301	481 703,42	3 254 247,23	Аналитический метод	0,60	
2302	481 703,39	3 254 252,59		0,60	
2303	481 724,29	3 254 253,07		0,60	
2304	481 724,77	3 254 232,63		0,60	
2305	481 725,60	3 254 253,26		0,60	
2306	481 704,68	3 254 221,43		0,60	
2307	481 703,71	3 254 232,31		0,60	
2308	481 703,37	3 254 236,10		0,60	
2309	481 702,40	3 254 247,14		0,60	
2301	481 703,42	3 254 247,23		0,60	
зона 1 (540)					
2310	481 008,75	3 254 243,02	Аналитический метод	0,60	
2311	481 017,12	3 254 235,38		0,60	
2312	481 022,33	3 254 231,23		0,60	
2313	481 030,91	3 254 229,09		0,60	
2314	481 017,39	3 254 209,13		0,60	
2315	481 019,63	3 254 207,94		0,60	
2316	481 017,20	3 254 187,03		0,60	
2317	480 906,79	3 254 188,96		0,60	
2318	480 998,73	3 254 209,83		0,60	
2319	481 008,90	3 254 215,27		0,60	
2320	481 003,47	3 254 219,93		0,60	
2321	480 995,11	3 254 227,06		0,60	
2310	481 008,75	3 254 243,02		0,60	
зона 1 (541)					

Раздел 2

Сведения о местоположении границ объекта

Сведения о местоположении границ объекта					
1	2	3	4	5	6
2322	479 648.79	3 253 784.40	Аналитический метод	0.60	
2323	479 651.00	3 253 784.00		0.60	
2324	479 650.69	3 253 780.40		0.60	
2325	479 661.67	3 253 791.14		0.60	
2326	479 666.07	3 253 791.41		0.60	
2327	479 677.08	3 253 792.08		0.60	
2328	479 678.33	3 253 791.12		0.60	
2329	479 687.35	3 253 791.45		0.60	
2330	479 683.93	3 253 790.23		0.60	
2331	479 668.40	3 253 762.20		0.60	
2332	479 642.50	3 253 763.50		0.60	
2333	479 642.20	3 253 784.40		0.60	
зона I (542)					
2334	479 394.43	3 249 472.32	Аналитический метод	0.60	
2335	479 395.55	3 249 473.80		0.60	
2336	479 398.17	3 249 486.43		0.60	
2337	479 403.64	3 249 483.68		0.60	
2338	479 411.72	3 249 482.95		0.60	
2339	479 412.47	3 249 482.70		0.60	
2340	479 405.03	3 249 488.90		0.60	
2341	479 418.38	3 249 508.13		0.60	
2342	479 414.39	3 249 491.76		0.60	
2343	479 421.32	3 249 475.67		0.60	
2344	479 417.60	3 249 459.07		0.60	
2345	479 413.17	3 249 361.00		0.60	
2346	479 411.92	3 249 456.34		0.60	
2347	479 391.82	3 249 461.68		0.60	
2348	479 394.43	3 249 472.32		0.60	
зона II (543)					
2349	479 590.12	3 249 263.61	Аналитический метод	0.60	
2350	479 601.39	3 249 284.53		0.60	
2351	479 616.11	3 249 297.18		0.60	
2352	479 615.67	3 249 285.83		0.60	
2353	479 624.50	3 249 270.60		0.60	
2354	479 608.48	3 249 259.61		0.60	
2355	479 601.14	3 249 268.74		0.60	
2356	479 594.10	3 249 268.97		0.60	
2357	479 594.17	3 249 271.19		0.60	
2358	479 590.11	3 249 270.71		0.60	
2359	479 588.77	3 249 291.47		0.60	
2360	479 599.13	3 249 293.62		0.60	
зона II (544)					
2361	479 620.33	3 249 263.41	Аналитический метод	0.60	
2362	479 637.10	3 249 250.45		0.60	
2363	479 657.48	3 249 250.67		0.60	
2364	479 643.07	3 249 241.18		0.60	
2365	479 644.30	3 249 239.12		0.60	
2366	479 640.88	3 249 239.65		0.60	
2367	479 631.80	3 249 218.98		0.60	
2368	479 626.20	3 249 228.46		0.60	
2369	479 624.98	3 249 230.53		0.60	
2370	479 622.41	3 249 234.84		0.60	
2371	479 622.10	3 249 234.63		0.60	
2372	479 617.31	3 249 252.65		0.60	
2373	479 629.32	3 249 263.41		0.60	

Раздел 2

Сведения о местоположении границ объекта

Сведения о местоположении границ объекта					
1	2	3	4	5	6
зона 1(543)					
2370	478:450.86	1:247 549.11	Аналитический метод	0.60	
2371	478:451.50	1:247 653.83		0.60	
2372	478:456.84	1:247 663.46		0.60	
2373	478:457.31	1:247 663.13		0.60	
2374	478:463.30	1:247 677.27		0.60	
2375	478:482.81	1:247 669.05		0.60	
2376	478:474.04	1:247 650.44		0.60	
2377	478:474.28	1:247 650.74		0.60	
2378	478:471.96	1:247 645.20		0.60	
2379	478:470.23	1:247 641.07		0.60	
2380	478:465.98	1:247 630.83		0.60	
2381	478:446.61	1:247 639.04		0.60	
2379	478:430.86	1:247 649.13		0.60	
зона 1(546)					
2382	478:951.79	1:254 190.76	Аналитический метод	0.60	
2383	478:954.46	1:254 190.73		0.60	
2384	478:963.46	1:254 190.85		0.60	
2385	478:965.37	1:254 173.39		0.60	
2386	478:966.17	1:254 175.56		0.60	
2387	478:969.15	1:254 164.94		0.60	
2388	478:970.20	1:254 161.16		0.60	
2389	478:973.19	1:254 150.67		0.60	
2390	478:952.98	1:254 144.97		0.60	
2391	478:920.09	1:254 118.56		0.60	
2392	478:948.94	1:254 150.23		0.60	
2393	478:946.00	1:254 169.77		0.60	
2394	478:940.93	1:254 169.68		0.60	
2395	478:940.79	1:254 180.68		0.60	
2382	478:951.79	1:254 190.76		0.60	
зона 1(547)					
2396	474:486.71	1:254 839.83	Аналитический метод	0.60	
2397	474:487.11	1:254 828.83		0.60	
2398	474:487.25	1:254 835.03		0.60	
2399	474:487.37	1:254 816.34		0.60	
2400	474:488.16	1:254 816.33		0.60	
2401	474:488.63	1:254 803.54		0.60	
2402	474:489.71	1:254 794.60		0.60	
2403	474:468.91	1:254 795.54		0.60	
2404	474:467.34	1:254 803.49		0.60	
2405	474:467.36	1:254 803.29		0.60	
2406	474:466.67	1:254 813.27		0.60	
2407	474:466.61	1:254 814.93		0.60	
2408	474:468.18	1:254 819.34		0.60	
2409	474:466.35	1:254 819.26		0.60	
2410	474:466.36	1:254 829.26		0.60	
2411	474:466.13	1:254 823.05		0.60	
2412	474:465.72	1:254 839.04		0.60	
2398	474:486.71	1:254 839.83		0.60	
зона 1(548)					
2413	472:327.37	1:253 977.39	Аналитический метод	0.60	
2414	472:328.40	1:253 978.77		0.60	
2415	472:343.20	1:253 985.17		0.60	
2416	472:343.37	1:253 973.97		0.60	
2417	472:342.50	1:253 978.13		0.60	

Раздел 2

Соединения местоположений границ объекта

Сводный « местоположение границ объекта							
1	2	3	4	5	6		
2418:	471 257.68	3 253 892.69	Аналитический метод	0.60			
2419:	471 272.10	3 253 877.33		0.60			
2420:	471 257.01	3 253 963.00		0.60			
2421:	471 254.01	3 253 966.13		0.60			
2422:	471 252.19	3 253 962.06		0.60			
2423:	471 251.98	3 253 958.05		0.60			
2424:	471 240.80	3 253 943.76		0.60			
2425:	471 229.24	3 253 940.43		0.60			
2426:	471 240.47	3 253 953.63		0.60			
2427:	471 224.85	3 253 956.36		0.60			
2413:	471 227.57	3 253 877.10		0.60			
зона 1(549)							
2428:	471 611.02	3 253 793.89	Аналитический метод	0.60			
2429:	471 621.91	3 253 794.33		0.60			
2430:	471 627.71	3 253 793.56		0.60			
2431:	471 634.84	3 253 792.51		0.60			
2432:	471 638.94	3 253 793.43		0.60			
2433:	471 643.25	3 253 786.48		0.60			
2434:	471 648.50	3 253 781.98		0.60			
2435:	471 654.67	3 253 772.97		0.60			
2436:	471 657.47	3 253 766.83		0.60			
2437:	471 651.16	3 253 769.93		0.60			
2438:	471 629.65	3 253 772.09		0.60			
2439:	471 624.83	3 253 772.76		0.60			
2440:	471 610.01	3 253 773.51		0.60			
2441:	471 608.12	3 253 775.09		0.60			
2428:	471 611.02	3 253 793.89				0.60	
зона 1(550)							
2442:	469 288.33	3 252 429.02	Аналитический метод	0.60			
2443:	469 298.63	3 252 428.00		0.60			
2444:	469 302.15	3 252 423.90		0.60			
2445:	469 309.79	3 252 431.06		0.60			
2446:	469 310.68	3 252 431.73		0.60			
2447:	469 310.51	3 252 428.30		0.60			
2448:	469 333.04	3 252 411.15		0.60			
2449:	469 323.22	3 252 408.83		0.60			
2450:	469 319.75	3 252 402.34		0.60			
2451:	469 310.92	3 252 395.73		0.60			
2452:	469 305.93	3 252 402.44		0.60			
2453:	469 307.16	3 252 400.35		0.60			
2454:	469 294.87	3 252 404.13		0.60			
2455:	469 291.55	3 252 405.50		0.60			
2456:	469 281.02	3 252 409.34		0.60			
2442:	469 288.33	3 252 429.02				0.60	
зона 1(551)							
2457:	466 102.25	3 248 844.06	Аналитический метод	0.60			
2458:	466 106.57	3 248 833.95		0.60			
2459:	466 108.01	3 248 830.60		0.60			
2460:	466 108.39	3 248 829.49		0.60			
2461:	466 110.10	3 248 830.83		0.60			
2462:	466 125.86	3 248 813.02		0.60			
2463:	466 120.38	3 248 811.99		0.60			
2464:	466 113.33	3 248 809.12		0.60			
2465:	466 108.67	3 248 799.03		0.60			
2466:	466 100.87	3 248 801.68		0.60			

Раздел 2

Сведения о местоположении границ объекта

Сведения о местоположении границ объекта					
1	2	3	4	5	6
2467	466 097.70	3 248 804.59	Аналитический метод	0.60	
2468	466 080.58	3 248 813.11		0.60	
2469	466 091.83	3 248 813.03		0.60	
2470	466 088.72	3 248 822.38		0.60	
2471	466 087.28	3 248 823.66		0.60	
2472	466 082.93	3 248 833.76		0.60	
2473	466 102.23	3 248 844.06		0.60	
зона 1 (552)					
2474	465 991.70	3 249 049.04	Аналитический метод	0.60	
2474	465 992.53	3 249 050.33		0.60	
2475	466 013.20	3 249 059.17		0.60	
2476	466 013.45	3 249 043.83		0.60	
2477	466 012.87	3 249 042.56		0.60	
2478	466 017.21	3 249 033.76		0.60	
2479	465 997.91	3 249 024.41		0.60	
2480	465 993.57	3 249 024.39		0.60	
2481	465 993.38	3 249 037.37		0.60	
2482	465 991.33	3 249 039.34		0.60	
2483	465 991.17	3 249 039.36		0.60	
2484	465 991.21	3 249 040.10		0.60	
2485	465 988.04	3 249 047.47		0.60	
2473	465 901.70	3 249 049.04		0.60	
зона 1 (553)					
2486	465 338.64	3 248 335.73	Аналитический метод	0.60	
2487	465 361.24	3 248 335.04		0.60	
2488	465 362.42	3 248 320.16		0.60	
2489	465 364.36	3 248 313.63		0.60	
2490	465 365.28	3 248 312.26		0.60	
2491	465 375.68	3 248 308.73		0.60	
2492	465 368.90	3 248 288.83		0.60	
2493	465 363.32	3 248 290.67		0.60	
2494	465 361.99	3 248 289.43		0.60	
2495	465 341.60	3 248 289.31		0.60	
2496	465 334.23	3 248 300.13		0.60	
2497	465 345.39	3 248 304.69		0.60	
2498	465 344.67	3 248 309.53		0.60	
2499	465 342.02	3 248 313.23		0.60	
2500	465 340.83	3 248 320.06		0.60	
2501	465 338.33	3 248 330.74		0.60	
2486	465 358.64	3 248 333.73		0.60	
зона 1 (554)					
2502	465 031.88	3 243 771.80	Аналитический метод	0.60	
2503	465 037.64	3 243 773.03		0.60	
2504	465 048.65	3 243 773.39		0.60	
2505	465 037.52	3 243 781.39		0.60	
2506	465 064.44	3 243 773.29		0.60	
2507	465 068.12	3 243 769.05		0.60	
2508	465 075.33	3 243 760.73		0.60	
2509	465 059.48	3 243 768.98		0.60	
2510	465 032.27	3 243 753.28		0.60	
2511	465 049.17	3 243 758.83		0.60	
2512	465 040.43	3 243 757.48		0.60	
2513	465 038.47	3 243 757.05		0.60	
2514	465 033.72	3 243 790.82		0.60	
2515	465 021.73	3 243 750.33		0.60	

Раздел 2

Сведения о местоположении границ объекта

Сведения о местоположении границ объекта					
1	2	3	4	5	6
2510	465 070.89	3 243 771.37	Аналитический метод	0.60	
2507	465 031.88	3 243 771.80		0.60	
зона 1 (553)					
2516	479 003.41	3 254 016.84	Аналитический метод	0.60	
2518	479 003.47	3 254 003.54		0.60	
2519	479 005.58	3 254 009.23		0.60	
2520	479 026.43	3 254 006.70		0.60	
2521	479 026.34	3 253 996.86		0.60	
2522	479 023.31	3 253 991.16		0.60	
2523	479 025.50	3 253 987.03		0.60	
2524	479 025.49	3 253 978.03		0.60	
2525	479 004.49	3 253 978.03		0.60	
2526	479 004.86	3 253 986.73		0.60	
2527	479 004.34	3 253 983.13		0.60	
2528	479 008.07	3 253 988.36		0.60	
2529	479 006.33	3 253 988.33		0.60	
2530	478 988.95	3 253 987.03		0.60	
2531	478 986.39	3 253 997.77		0.60	
2532	478 985.55	3 254 001.14		0.60	
2533	478 982.90	3 254 011.93		0.60	
2534	479 003.41	3 254 016.84		0.60	
зона 1 (554)					
2534	480 748.56	3 253 138.77	Аналитический метод	0.60	
2535	480 748.10	3 253 129.83		0.60	
2536	480 767.30	3 253 138.33		0.60	
2537	480 777.80	3 253 119.13		0.60	
2538	480 756.60	3 253 116.63		0.60	
2539	480 749.51	3 253 126.63		0.60	
2540	480 750.23	3 253 124.05		0.60	
2541	480 745.41	3 253 122.73		0.60	
2542	480 744.07	3 253 117.53		0.60	
2544	480 748.56	3 253 138.77		0.60	
зона 1 (557)					
2544	481 019.20	3 253 081.63	Аналитический метод	0.60	
2544	481 019.38	3 253 078.65		0.60	
2543	481 019.34	3 253 076.03		0.60	
2546	481 019.73	3 253 073.06		0.60	
2547	481 024.72	3 253 073.36		0.60	
2548	481 024.54	3 253 072.35		0.60	
2549	481 024.88	3 253 073.95		0.60	
2550	481 034.10	3 253 081.93		0.60	
2543	481 019.20	3 253 081.63		0.60	
зона 1 (558)					
2551	480 984.35	3 253 054.47	Аналитический метод	0.60	
2552	480 984.38	3 253 051.47		0.60	
2553	480 985.18	3 253 047.33		0.60	
2554	480 985.61	3 253 044.58		0.60	
2555	480 990.56	3 253 043.00		0.60	
2556	480 990.26	3 253 049.06		0.60	
2557	480 989.82	3 253 051.99		0.60	
2558	480 989.55	3 253 054.97		0.60	
2551	480 984.35	3 253 054.47		0.60	
зона 1 (559)					
2559	480 979.31	3 253 101.36	Аналитический метод	0.60	
2560	480 982.18	3 253 101.33		0.60	

Раздел 2

Соединения местоположений границ объекта

Сводный « местоположение границ объекта					
1	2	3	4	5	6
2561	480 988 85	3 253 101 43	Аналитический метод	0,60	
2562	480 988 82	3 253 101 11		0,60	
2563	480 987 27	3 253 106 11		0,60	
2564	480 984 27	3 253 106 43		0,60	
2565	480 982 61	3 253 106 51		0,60	
2566	480 970 61	3 253 106 83		0,60	
2567	480 970 21	3 253 101 86		0,60	
зона 1 (560)					
2567	480 976 63	3 253 134 36	Аналитический метод	0,60	
2568	480 976 80	3 253 129 36		0,60	
2569	480 970 81	3 253 129 43		0,60	
2570	480 980 28	3 253 129 54		0,60	
2571	480 983 27	3 253 129 83		0,60	
2572	480 985 13	3 253 134 63		0,60	
2573	480 982 11	3 253 134 54		0,60	
2574	480 970 64	3 253 134 43		0,60	
2567	480 976 63	3 253 134 36		0,60	
зона 1 (561)					
2575	480 738 64	3 253 060 29	Аналитический метод	0,60	
2576	480 730 73	3 253 055 31		0,60	
2577	480 740 65	3 253 056 04		0,60	
2578	480 744 03	3 253 056 35		0,60	
2579	480 746 94	3 253 056 93		0,60	
2580	480 745 89	3 253 061 88		0,60	
2581	480 742 03	3 253 061 22		0,60	
2582	480 741 39	3 253 060 94		0,60	
2572	480 738 64	3 253 060 29		0,60	
зона 1 (562)					
2583	480 757 67	3 253 066 03	Аналитический метод	0,60	
2584	480 758 62	3 253 061 13		0,60	
2585	480 761 36	3 253 061 68		0,60	
2586	480 763 61	3 253 062 07		0,60	
2587	480 767 24	3 253 062 73		0,60	
2588	480 765 26	3 253 066 03		0,60	
2589	480 765 30	3 253 067 36		0,60	
2590	480 764 33	3 253 069 84		0,60	
2591	480 759 41	3 253 068 16		0,60	
2592	480 760 17	3 253 066 50		0,60	
2583	480 757 67	3 253 066 03		0,60	
зона 1 (563)					
2593	480 591 66	3 253 170 94	Аналитический метод	0,60	
2594	480 594 64	3 253 170 51		0,60	
2595	480 596 48	3 253 170 35		0,60	
2596	480 599 48	3 253 170 03		0,60	
2597	480 600 03	3 253 174 97		0,60	
2598	480 597 06	3 253 177 33		0,60	
2599	480 595 23	3 253 175 54		0,60	
2600	480 590 27	3 253 178 90		0,60	
2593	480 591 66	3 253 170 94		0,60	
зона 1 (564)					
2601	480 548 54	3 253 076 34	Аналитический метод	0,60	
2602	480 552 43	3 253 073 13		0,60	
2603	480 554 33	3 253 073 43		0,60	
2604	480 553 67	3 253 077 43		0,60	
2605	480 557 53	3 253 079 46		0,60	

Раздел 2

Сведения о местоположении границ объекта

1	2	3	4	5	6
2606	480 338.64	3 253 082.60	Аналитический метод	0.60	
2607	480 351.77	3 253 080.25		0.60	
2608	480 350.43	3 253 078.53		0.60	
2609	480 348.34	3 253 076.34		0.60	
зона 1(593)					
2609	480 396.02	3 253 232.97	Аналитический метод	0.60	
2610	480 661.02	3 253 232.71		0.60	
2611	480 401.14	3 253 228.76		0.60	
2612	480 601.21	3 253 237.53		0.60	
2613	480 601.53	3 253 240.53		0.60	
2614	480 596.33	3 253 240.23		0.60	
2615	480 596.21	3 253 239.53		0.60	
2616	480 596.54	3 253 239.06		0.60	
2609	480 396.02	3 253 232.97		0.60	
зона 1(566)					
2617	480 331.52	3 253 319.35	Аналитический метод	0.60	
2618	480 337.22	3 253 316.95		0.60	
2619	480 334.92	3 253 315.08		0.60	
2620	480 336.71	3 253 312.68		0.60	
2621	480 340.72	3 253 313.68		0.60	
2622	480 338.92	3 253 318.08		0.60	
2623	480 337.32	3 253 319.95		0.60	
2624	480 335.02	3 253 312.32		0.60	
2617	480 331.71	3 253 319.35		0.60	
зона 1(567)					
2625	480 372.11	3 253 074.12	Аналитический метод	0.60	
2626	480 372.36	3 253 069.12		0.60	
2627	480 375.37	3 253 069.30		0.60	
2628	480 377.91	3 253 069.43		0.60	
2629	480 380.91	3 253 069.53		0.60	
2630	480 380.66	3 253 074.53		0.60	
2631	480 377.66	3 253 074.43		0.60	
2632	480 375.09	3 253 074.30		0.60	
2618	480 372.11	3 253 074.12		0.60	
зона 1(569)					
2633	479 917.79	3 253 073.25	Аналитический метод	0.60	
2634	479 917.09	3 253 068.25		0.60	
2635	479 920.80	3 253 068.25		0.60	
2636	479 920.40	3 253 068.26		0.60	
2637	479 922.30	3 253 068.26		0.60	
2638	479 925.42	3 253 073.26		0.60	
2639	479 922.40	3 253 073.26		0.60	
2640	479 920.58	3 253 073.25		0.60	
2633	479 917.79	3 253 073.25		0.60	
зона 1(569)					
2641	479 904.06	3 253 064.44	Аналитический метод	0.60	
2642	479 900.06	3 253 064.39		0.60	
2643	479 909.12	3 253 067.33		0.60	
2644	479 909.17	3 253 069.85		0.60	
2645	479 909.22	3 253 073.82		0.60	
2646	479 904.23	3 253 072.93		0.60	
2647	479 904.17	3 253 069.93		0.60	
2648	479 904.12	3 253 067.46		0.60	
2641	479 904.06	3 253 064.44		0.60	
зона 1(570)					

Раздел 2

Соединения местоположений границ объекта

1	2	3	4	5	6
2649	479 901.18	3 253 043.76	Аналитический метод	0.60	
2650	479 901.43	3 253 038.76		0.60	
2651	479 904.43	3 253 058.07		0.60	
2652	479 906.84	3 253 059.04		0.60	
2653	479 909.30	3 253 059.15		0.60	
2654	479 909.09	3 253 044.16		0.60	
2655	479 906.08	3 253 044.03		0.60	
2656	479 904.18	3 253 043.04		0.60	
2645	479 901.18	3 253 043.76		0.60	
зона 1(571)					
2657	479 713.80	3 253 036.32	Аналитический метод	0.60	
2658	479 716.86	3 253 036.05		0.60	
2659	479 717.50	3 253 033.99		0.60	
2660	479 720.50	3 253 033.73		0.60	
2661	479 720.95	3 253 040.69		0.60	
2662	479 717.09	3 253 040.96		0.60	
2663	479 717.45	3 253 041.03		0.60	
2664	479 714.34	3 253 041.36		0.60	
2657	479 718.89	3 253 036.32		0.60	
зона 1(572)					
2665	479 899.43	3 253 020.05	Аналитический Метод	0.60	
2666	479 901.42	3 253 019.93		0.60	
2667	479 904.91	3 253 019.84		0.60	
2668	479 907.94	3 253 019.83		0.60	
2669	479 907.95	3 253 022.83		0.60	
2670	479 907.98	3 253 024.14		0.60	
2671	479 908.01	3 253 022.16		0.60	
2672	479 908.01	3 253 027.16		0.60	
2673	479 902.90	3 253 024.93		0.60	
2674	479 902.50	3 253 024.93		0.60	
2675	479 899.38	3 253 023.02		0.60	
2665	479 899.43	3 253 020.02		0.60	
зона 1(573)					
2676	479 830.01	3 253 019.63	Аналитический Метод	0.60	
2677	479 841.89	3 253 019.45		0.60	
2678	479 844.35	3 253 019.36		0.60	
2679	479 847.50	3 253 019.13		0.60	
2680	479 847.90	3 253 024.09		0.60	
2681	479 844.02	3 253 024.33		0.60	
2682	479 843.26	3 253 024.49		0.60	
2683	479 840.26	3 253 029.68		0.60	
2676	479 839.91	3 253 019.63		0.60	
зона 1(574)					
2684	480 434.87	3 253 193.35	Аналитический метод	0.60	
2685	480 433.07	3 253 190.33		0.60	
2686	480 438.06	3 253 190.44		0.60	
2687	480 430.76	3 253 190.60		0.60	
2688	480 441.24	3 253 190.63		0.60	
2689	480 441.39	3 253 195.39		0.60	
2690	480 439.58	3 253 195.30		0.60	
2691	480 437.88	3 253 195.44		0.60	
2684	480 434.87	3 253 193.35		0.60	
зона 1(575)					
2692	480 128.65	3 253 187.57	Аналитический метод	0.60	
2693	480 129.14	3 253 189.39		0.60	

Раздел 2

Соединения местоположений границ объекта

Сводный « местоположение границ объекта					
1	2	3	4	5	6
2694	480 129.44	3 253 182.50	Аналитический метод	0.60	
2695	480 129.90	3 253 179.68		0.60	
2696	480 130.22	3 253 179.94		0.60	
2697	480 134.04	3 253 180.10		0.60	
2698	480 137.63	3 253 180.34		0.60	
2699	480 137.23	3 253 183.32		0.60	
2700	480 134.27	3 253 183.09		0.60	
2701	480 134.09	3 253 183.03		0.60	
2702	480 133.60	3 253 183.13		0.60	
2692	480 128.65	3 253 187.37		0.60	
зона 1(570)					
2703	480 050.12	3 253 173.10	Аналитический метод	0.60	
2704	480 053.05	3 253 172.34		0.60	
2705	480 055.52	3 253 175.32		0.60	
2706	480 055.80	3 253 176.93		0.60	
2707	480 056.28	3 253 179.03		0.60	
2708	480 051.34	3 253 180.71		0.60	
2709	480 050.37	3 253 177.73		0.60	
2710	480 050.60	3 253 176.13		0.60	
2703	480 050.12	3 253 173.10		0.60	
зона 1(577)					
2711	479 720.50	3 253 169.03	Аналитический метод	0.60	
2712	479 720.70	3 253 169.03		0.60	
2713	479 726.69	3 253 164.20		0.60	
2714	479 723.48	3 253 164.33		0.60	
2715	479 728.48	3 253 164.34		0.60	
2716	479 728.33	3 253 169.34		0.60	
2717	479 725.53	3 253 169.33		0.60	
2718	479 723.51	3 253 169.20		0.60	
2711	479 720.50	3 253 169.03		0.60	
зона 1(578)					
2719	480 059.78	3 253 220.22	Аналитический метод	0.60	
2720	480 059.88	3 253 215.23		0.60	
2721	480 062.88	3 253 213.23		0.60	
2722	480 063.04	3 253 213.13		0.60	
2723	480 063.04	3 253 213.23		0.60	
2724	480 067.93	3 253 216.29		0.60	
2725	480 067.91	3 253 217.42		0.60	
2726	480 067.83	3 253 220.41		0.60	
2727	480 064.83	3 253 220.53		0.60	
2728	480 062.78	3 253 220.23		0.60	
2719	480 059.78	3 253 220.22		0.60	
зона 1(579)					
2729	479 801.48	3 253 213.23	Аналитический метод	0.60	
2730	479 801.31	3 253 210.27		0.60	
2731	479 801.53	3 253 206.43		0.60	
2732	479 801.53	3 253 206.43		0.60	
2733	479 806.55	3 253 208.48		0.60	
2734	479 806.32	3 253 208.49		0.60	
2735	479 806.51	3 253 210.32		0.60	
2736	479 806.48	3 253 213.32		0.60	
2729	479 801.48	3 253 213.23		0.60	
зона 1(580)					
2737	479 893.12	3 253 196.24	Аналитический метод	0.60	
2738	479 898.10	3 253 196.10		0.60	

Раздел 2

Соединения местоположений границ объекта

Сведения о местоположении границ объекта					
1	2	3	4	5	6
2739	479 598.21	3 253 199.01	Аналитический метод	0.60	
2740	479 600.93	3 253 198.80		0.60	
2741	479 601.58	3 253 193.80		0.60	
2742	479 602.31	3 253 204.04		0.60	
2743	479 596.43	3 253 204.13		0.60	
2744	479 593.31	3 253 204.42		0.60	
2745	479 595.23	3 253 201.30		0.60	
2746	479 593.24	3 253 199.26		0.60	
2737	479 593.11	3 253 196.24		0.60	
зона 1 (583)					
2747	479 582.47	3 253 167.63	Аналитический метод	0.60	
2748	479 585.44	3 253 167.60		0.60	
2749	479 587.76	3 253 167.51		0.60	
2750	479 591.02	3 253 167.43		0.60	
2751	479 590.71	3 253 170.71		0.60	
2752	479 590.56	3 253 169.59		0.60	
2753	479 590.37	3 253 175.58		0.60	
2754	479 583.32	3 253 175.16		0.60	
2755	479 585.55	3 253 172.60		0.60	
2756	479 582.52	3 253 172.63		0.60	
2745	479 585.47	3 253 167.63		0.60	
зона 1 (583)					
2757	479 556.08	3 253 167.51	Аналитический метод	0.60	
2758	479 559.07	3 253 167.43		0.60	
2759	479 560.76	3 253 167.36		0.60	
2760	479 563.77	3 253 167.27		0.60	
2761	479 563.92	3 253 172.27		0.60	
2762	479 560.93	3 253 172.36		0.60	
2763	479 559.24	3 253 172.42		0.60	
2764	479 556.33	3 253 172.51		0.60	
2757	479 556.08	3 253 167.51		0.60	
зона 1 (583)					
2765	479 800.05	3 253 281.17	Аналитический метод	0.60	
2766	479 800.43	3 253 278.19		0.60	
2767	479 803.46	3 253 278.40		0.60	
2768	479 803.79	3 253 276.63		0.60	
2769	479 808.37	3 253 276.83		0.60	
2770	479 807.87	3 253 281.84		0.60	
2771	479 804.87	3 253 281.60		0.60	
2772	479 803.01	3 253 281.49		0.60	
2765	479 800.05	3 253 281.17		0.60	
зона 1 (583)					
2773	479 874.03	3 253 284.36	Аналитический метод	0.60	
2774	479 874.35	3 253 279.36		0.60	
2775	479 877.35	3 253 279.56		0.60	
2776	479 878.94	3 253 279.63		0.60	
2777	479 881.80	3 253 279.83		0.60	
2778	479 881.83	3 253 282.74		0.60	
2779	479 881.81	3 253 283.69		0.60	
2780	479 881.03	3 253 286.68		0.60	
2781	479 876.71	3 253 286.58		0.60	
2782	479 876.78	3 253 284.33		0.60	
2773	479 874.03	3 253 284.36		0.60	
зона 1 (583)					
2783	479 879.88	3 253 446.69	Аналитический метод	0.60	

Раздел 2

Соединения местоположений границ объекта

Сведения о местоположении границ объекта					
1	2	3	4	5	6
2784	479:884.88	3:253:446.44	Аналитический метод	0.60	
2785	479:885.01	3:253:449.11		0.60	
2786	479:887.46	3:253:449.74		0.60	
2787	479:888.11	3:253:453.75		0.60	
2788	479:889.18	3:253:454.15		0.60	
2789	479:883.53	3:253:454.43		0.60	
2790	479:880.30	3:253:453.03		0.60	
2791	479:880.12	3:253:451.63		0.60	
2792	479:880.02	3:253:449.69		0.60	
2783	479:879.88	3:253:446.69		0.60	
зона 1(586)					
2793	479:891.51	3:253:453.65	Аналитический метод	0.60	
2794	479:896.49	3:253:453.10		0.60	
2795	479:896.02	3:253:453.11		0.60	
2796	479:898.79	3:253:453.00		0.60	
2797	479:890.09	3:253:453.60		0.60	
2798	479:898.08	3:253:453.16		0.60	
2799	479:893.11	3:253:453.21		0.60	
2800	479:892.21	3:253:463.38		0.60	
2801	479:891.93	3:253:460.43		0.60	
2802	479:891.20	3:253:458.64		0.60	
2795	479:891.32	3:253:453.65		0.60	
зона 1(587)					
2803	479:978.13	3:253:457.43	Аналитический метод	0.60	
2804	479:981.10	3:253:457.06		0.60	
2805	479:981.75	3:253:456.64		0.60	
2806	479:983.70	3:253:456.45		0.60	
2807	479:980.40	3:253:461.40		0.60	
2808	479:983.40	3:253:461.79		0.60	
2809	479:981.77	3:253:462.07		0.60	
2810	479:978.78	3:253:462.43		0.60	
2803	479:978.13	3:253:457.43		0.60	
зона 1(588)					
2811	479:997.55	3:253:420.40	Аналитический метод	0.60	
2812	479:997.67	3:253:417.41		0.60	
2813	479:997.73	3:253:413.66		0.60	
2814	479:997.82	3:253:412.63		0.60	
2815	479:802.83	3:253:412.83		0.60	
2816	479:802.73	3:253:413.87		0.60	
2817	479:802.67	3:253:417.59		0.60	
2818	479:802.52	3:253:420.60		0.60	
2811	479:997.55	3:253:420.40		0.60	
зона 1(589)					
2819	479:987.21	3:253:283.84	Аналитический метод	0.60	
2820	479:987.24	3:253:280.85		0.60	
2821	479:987.27	3:253:279.02		0.60	
2822	479:987.33	3:253:278.07		0.60	
2823	479:987.33	3:253:278.17		0.60	
2824	479:987.37	3:253:278.14		0.60	
2825	479:992.24	3:253:280.93		0.60	
2826	479:992.21	3:253:283.94		0.60	
2819	479:987.21	3:253:283.84		0.60	
зона 1(590)					
2827	479:983.60	3:253:419.18	Аналитический метод	0.60	
2828	479:990.38	3:253:418.78		0.60	

Раздел 2

Соединенный местоположение границ объекта

Сводный « местоположение границ объекта					
1	2	3	4	5	6
2829	479 790,83	3 253 433,77	Аналитический метод	0,60	
2830	479 790,92	3 253 433,06		0,60	
2831	479 791,13	3 253 426,06		0,60	
2832	479 786,17	3 253 426,43		0,60	
2833	479 785,94	3 253 423,44		0,60	
2834	479 785,84	3 253 423,16		0,60	
2835	479 785,60	3 253 419,18		0,60	
зона 1(591)					
2836	479 679,33	3 253 293,08	Аналитический метод	0,60	
2836	479 679,58	3 253 292,09		0,60	
2837	479 679,58	3 253 290,88		0,60	
2838	479 679,61	3 253 287,14		0,60	
2839	479 681,98	3 253 282,92		0,60	
2840	479 684,23	3 253 283,13		0,60	
2841	479 687,09	3 253 288,59		0,60	
2842	479 686,50	3 253 293,51		0,60	
2843	479 684,37	3 253 293,26		0,60	
2844	479 684,33	3 253 295,13		0,60	
2835	479 679,55	3 253 295,09		0,60	
зона 1(592)					
2845	479 665,66	3 253 443,84	Аналитический метод	0,60	
2846	479 667,81	3 253 442,84		0,60	
2847	479 665,88	3 253 441,43		0,60	
2848	479 666,03	3 253 438,43		0,60	
2849	479 671,03	3 253 438,63		0,60	
2850	479 670,88	3 253 441,67		0,60	
2851	479 670,30	3 253 443,22		0,60	
2852	479 670,67	3 253 440,09		0,60	
2845	479 665,66	3 253 443,84		0,60	
зона 1(593)					
2853	480 519,15	3 253 549,10	Аналитический метод	0,60	
2854	480 519,74	3 253 544,14		0,60	
2855	480 522,71	3 253 544,01		0,60	
2856	480 524,16	3 253 544,69		0,60	
2857	480 517,11	3 253 545,07		0,60	
2858	480 526,31	3 253 530,05		0,60	
2859	480 523,53	3 253 549,64		0,60	
2860	480 522,10	3 253 549,46		0,60	
2853	480 519,13	3 253 549,10		0,60	
зона 1(594)					
2861	480 166,97	3 253 541,96	Аналитический метод	0,60	
2862	480 167,09	3 253 538,96		0,60	
2863	480 167,17	3 253 537,17		0,60	
2864	480 167,29	3 253 534,16		0,60	
2865	480 171,29	3 253 534,33		0,60	
2866	480 172,17	3 253 537,33		0,60	
2867	480 172,00	3 253 539,16		0,60	
2868	480 171,97	3 253 542,16		0,60	
2861	480 166,97	3 253 541,96		0,60	
зона 1(595)					
2869	480 167,40	3 253 484,03	Аналитический метод	0,60	
2870	480 167,43	3 253 481,04		0,60	
2871	480 167,43	3 253 479,06		0,60	
2872	480 167,46	3 253 476,71		0,60	
2873	480 172,46	3 253 476,71		0,60	

Раздел 2

Сведения о местоположении границ объекта

1	2	3	4	5	6	
2874	480 172.43	3 253 479.73	Аналитический метод	0.60		
2875	480 172.43	3 253 481.07		0.60		
2876	480 172.40	3 253 484.00		0.60		
2880	480 167.40	3 253 484.63		0.60		
зона 1 (596)						
2877	480 125.43	3 253 483.03	Аналитический метод	0.60		
2878	480 126.86	3 253 488.36		0.60		
2879	480 127.38	3 253 479.41		0.60		
2880	480 128.73	3 253 476.77		0.60		
2881	480 138.07	3 253 479.07		0.60		
2882	480 131.78	3 253 481.73		0.60		
2883	480 131.28	3 253 482.69		0.60		
2884	480 129.90	3 253 482.59		0.60		
2887	480 125.43	3 253 483.03	0.60			
зона 1 (597)						
2883	480 090.68	3 253 559.14	Аналитический метод	0.60		
2886	480 099.68	3 253 553.14		0.60		
2887	480 101.67	3 253 554.14		0.60		
2888	480 104.45	3 253 554.13		0.60		
2889	480 107.46	3 253 554.13		0.60		
2890	480 107.46	3 253 559.13		0.60		
2891	480 104.47	3 253 559.13		0.60		
2893	480 102.69	3 253 559.14		0.60		
2885	480 099.68	3 253 559.14	0.60			
зона 1 (598)						
2893	480 090.05	3 253 710.48	Аналитический метод	0.60		
2894	480 090.90	3 253 706.43		0.60		
2895	480 091.23	3 253 704.71		0.60		
2896	480 091.77	3 253 701.73		0.60		
2897	480 096.72	3 253 702.67		0.60		
2898	480 096.81	3 253 704.76		0.60		
2899	480 098.81	3 253 704.53		0.60		
2900	480 098.80	3 253 709.67		0.60		
2901	480 096.83	3 253 709.83		0.60		
2902	480 093.92	3 253 710.03		0.60		
2895	480 090.05	3 253 710.48		0.60		
зона 1 (599)						
2903	480 185.77	3 253 711.83	Аналитический метод	0.60		
2904	480 186.07	3 253 706.81		0.60		
2905	480 189.08	3 253 708.89		0.60		
2906	480 191.23	3 253 707.13		0.60		
2907	480 194.23	3 253 707.83		0.60		
2908	480 193.88	3 253 712.33		0.60		
2909	480 190.90	3 253 712.11		0.60		
2910	480 188.76	3 253 711.89		0.60		
2903	480 185.77	3 253 711.83		0.60		
зона 1 (600)						
2911	480 269.63	3 253 726.49	Аналитический метод	0.60		
2912	480 269.93	3 253 721.49		0.60		
2913	480 272.93	3 253 721.67		0.60		
2914	480 274.41	3 253 721.76		0.60		
2915	480 277.41	3 253 721.94		0.60		
2916	480 277.11	3 253 726.94		0.60		
2917	480 274.12	3 253 726.76		0.60		
2918	480 272.63	3 253 726.67		0.60		

Раздел 2

Сведения о местоположении границ объекта

Сведения о местоположении границ объекта					
1	2	3	4	5	6
2011	480 269.63	3 253 726.49	Аналитический метод	0.60	
зона I (601)					
2019	479 838.23	3 253 714.65	Аналитический метод	0.60	
2020	479 833.68	3 253 709.70		0.60	
2021	479 836.67	3 253 709.97		0.60	
2023	479 838.84	3 253 710.17		0.60	
2013	479 841.82	3 253 710.44		0.60	
2024	479 841.37	3 253 713.44		0.60	
2025	479 838.38	3 253 715.14		0.60	
2026	479 836.21	3 253 714.93		0.60	
2019	479 833.23	3 253 714.65		0.60	
зона I (602)					
2027	480 040.55	3 253 538.55	Аналитический метод	0.60	
2028	480 040.43	3 253 535.54		0.60	
2029	480 040.59	3 253 533.13		0.60	
2030	480 040.77	3 253 536.14		0.60	
2031	480 045.77	3 253 538.49		0.60	
2022	480 043.39	3 253 533.47		0.60	
2033	480 045.43	3 253 535.80		0.60	
2034	480 045.23	3 253 538.85		0.60	
2013	480 040.55	3 253 538.55		0.60	
зона II (603)					
2035	479 735.76	3 253 520.66	Аналитический метод	0.60	
2036	479 738.76	3 253 520.57		0.60	
2037	479 740.79	3 253 520.53		0.60	
2038	479 743.78	3 253 520.47		0.60	
2039	479 743.92	3 253 525.43		0.60	
2040	479 740.93	3 253 525.57		0.60	
2041	479 738.91	3 253 525.53		0.60	
2042	479 735.91	3 253 525.68		0.60	
2039	479 737.76	3 253 520.66		0.60	
зона I (604)					
2043	480 037.54	3 253 559.98	Аналитический метод	0.60	
2014	480 037.74	3 253 554.99		0.60	
2045	480 040.63	3 253 555.16		0.60	
2046	480 040.12	3 253 552.13		0.60	
2047	480 045.02	3 253 551.30		0.60	
2048	480 045.62	3 253 554.32		0.60	
2049	480 046.06	3 253 556.34		0.60	
2050	480 046.64	3 253 560.34		0.60	
2051	480 042.98	3 253 560.19		0.60	
2052	480 040.54	3 253 560.10		0.60	
2044	480 037.54	3 253 559.98		0.60	
зона I (605)					
2053	479 735.84	3 253 546.39	Аналитический метод	0.60	
2054	479 735.69	3 253 545.41		0.60	
2055	479 738.60	3 253 545.65		0.60	
2056	479 740.56	3 253 548.77		0.60	
2057	479 743.26	3 253 548.98		0.60	
2058	479 742.93	3 253 550.96		0.60	
2059	479 739.92	3 253 550.73		0.60	
2060	479 738.30	3 253 550.63		0.60	
2054	479 735.84	3 253 550.39		0.60	
зона I (606)					
2061	482 392.37	3 254 694.11	Аналитический метод	0.60	

Раздел 2

Соединение местоположений границ объекта

Сводный «местоположение границ объекта»					
1	2	3	4	5	6
2062	483 398.00	3 254 692.37	Аналитический метод	0.60	
2063	483 399.10	3 254 693.11		0.60	
2064	483 399.44	3 254 696.00		0.60	
2065	483 400.49	3 254 698.91		0.60	
2066	483 395.80	3 254 700.63		0.60	
2067	483 394.76	3 254 697.84		0.60	
2068	483 394.42	3 254 696.03		0.60	
2069	483 395.37	3 254 694.14		0.60	
зона I (607)					
2069	483 395.38	3 254 707.01	Аналитический метод	0.60	
2070	483 368.33	3 254 705.87		0.60	
2071	483 370.40	3 254 704.09		0.60	
2072	483 373.26	3 254 703.84		0.60	
2073	483 375.17	3 254 705.46		0.60	
2074	483 372.40	3 254 709.60		0.60	
2075	483 370.26	3 254 710.48		0.60	
2076	483 367.49	3 254 711.68		0.60	
2069	483 395.38	3 254 707.01		0.60	
зона I (608)					
2077	483 315.12	3 254 752.85	Аналитический метод	0.60	
2078	483 315.67	3 254 747.88		0.60	
2079	483 318.66	3 254 748.21		0.60	
2080	483 310.88	3 254 748.46		0.60	
2081	483 328.80	3 254 748.79		0.60	
2082	483 325.31	3 254 753.76		0.60	
2083	483 310.33	3 254 753.43		0.60	
2084	483 318.11	3 254 753.18		0.60	
2077	483 315.12	3 254 752.85		0.60	
зона I (609)					
2085	479 046.85	3 253 400.53	Аналитический метод	0.60	
2086	479 047.19	3 253 395.54		0.60	
2087	479 030.19	3 253 395.73		0.60	
2088	479 038.14	3 253 395.97		0.60	
2089	479 036.13	3 253 396.13		0.60	
2090	479 055.79	3 253 401.18		0.60	
2091	479 051.79	3 253 400.93		0.60	
2092	479 049.84	3 253 400.73		0.60	
2085	479 046.85	3 253 400.53		0.60	
зона I (610)					
2093	479 023.91	3 253 400.75	Аналитический метод	0.60	
2094	479 023.97	3 253 397.38		0.60	
2095	479 024.06	3 253 394.09		0.60	
2096	479 034.15	3 253 397.68		0.60	
2097	479 029.16	3 253 391.23		0.60	
2098	479 029.06	3 253 394.22		0.60	
2099	479 028.97	3 253 397.83		0.60	
3000	479 028.91	3 253 400.83		0.60	
2093	479 023.91	3 253 400.75		0.60	
зона II (611)					
3001	478 923.10	3 253 411.30	Аналитический метод	0.60	
3002	478 925.49	3 253 416.71		0.60	
3003	478 926.49	3 253 416.71		0.60	
3004	478 929.36	3 253 416.96		0.60	
3005	478 931.31	3 253 417.11		0.60	
3006	478 932.01	3 253 418.10		0.60	

Раздел 2

Сведения о местоположении границ объекта

Сведения о местоположении границ объекта					
1	2	3	4	5	6
3007	478 929.01	3 253 421.90	Аналитический метод	0.60	
3008	478 926.14	3 253 421.71		0.60	
3009	478 924.15	3 253 421.50		0.60	
зона I (612)					
3009	478 928.06	3 253 090.63	Аналитический метод	0.60	
3010	478 930.41	3 253 086.17		0.60	
3011	478 931.03	3 253 083.58		0.60	
3012	478 934.02	3 253 088.60		0.60	
3013	478 937.66	3 253 090.01		0.60	
3014	478 935.50	3 253 094.41		0.60	
3015	478 932.70	3 253 093.03		0.60	
3016	478 930.24	3 253 092.90		0.60	
3009	478 928.06	3 253 090.63		0.60	
зона I (613)					
3017	478 934.03	3 253 096.50	Аналитический метод	0.60	
3018	478 937.54	3 253 093.73		0.60	
3019	478 939.24	3 253 093.41		0.60	
3020	478 941.13	3 253 096.84		0.60	
3021	478 938.14	3 253 099.17		0.60	
3022	478 939.44	3 253 102.57		0.60	
3023	478 937.43	3 253 100.37		0.60	
3024	478 936.04	3 253 098.70		0.60	
3017	478 934.03	3 253 096.50		0.60	
зона I (614)					
3025	478 175.21	3 253 218.33	Аналитический метод	0.60	
3026	478 180.01	3 253 216.87		0.60	
3027	478 180.38	3 253 219.74		0.60	
3028	478 181.96	3 253 223.23		0.60	
3029	478 182.83	3 253 226.09		0.60	
3030	478 178.09	3 253 227.59		0.60	
3031	478 177.19	3 253 224.71		0.60	
3032	478 176.11	3 253 221.73		0.60	
3025	478 175.21	3 253 218.33		0.60	
зона I (615)					
3033	478 028.31	3 253 270.03	Аналитический метод	0.60	
3034	478 029.17	3 253 269.20		0.60	
3035	478 031.36	3 253 268.57		0.60	
3036	478 034.24	3 253 267.76		0.60	
3037	478 033.64	3 253 272.56		0.60	
3038	478 031.74	3 253 273.57		0.60	
3039	478 030.56	3 253 274.00		0.60	
3040	478 027.66	3 253 274.83		0.60	
3033	478 028.31	3 253 270.03		0.60	
зона I (616)					
3041	478 489.30	3 253 205.47	Аналитический метод	0.60	
3042	478 489.51	3 253 200.43		0.60	
3043	478 489.81	3 253 196.19		0.60	
3044	478 489.02	3 253 193.19		0.60	
3045	478 488.99	3 253 193.54		0.60	
3046	478 494.81	3 253 196.53		0.60	
3047	478 494.51	3 253 200.80		0.60	
3048	478 494.30	3 253 203.76		0.60	
3041	478 489.30	3 253 205.47		0.60	
зона I (617)					
3049	478 467.63	3 253 200.02	Аналитический метод	0.60	

Раздел 2

Сведения о местоположении границ объекта

Сведения о местоположении границ объекта					
1	2	3	4	5	6
3050	471 467.81	3 253 197.04	Аналитический метод	0.60	
3051	471 468.08	3 253 192.90		0.60	
3052	471 468.26	3 253 189.90		0.60	
3053	471 473.26	3 253 190.10		0.60	
3054	471 473.08	3 253 193.20		0.60	
3055	471 472.81	3 253 197.35		0.60	
3056	471 472.63	3 253 200.33		0.60	
3049	471 467.63	3 253 200.03		0.60	
зона 1(618)					
3057	471 448.44	3 253 543.60	Аналитический метод	0.60	
3058	471 450.88	3 253 541.87		0.60	
3059	471 455.85	3 253 538.81		0.60	
3060	471 457.71	3 253 537.07		0.60	
3061	471 460.37	3 253 541.15		0.60	
3062	471 458.12	3 253 542.90		0.60	
3063	471 455.55	3 253 545.96		0.60	
3064	471 451.29	3 253 547.71		0.60	
3057	471 448.44	3 253 543.60	0.60		
зона 1(619)					
3065	471 441.02	3 253 758.23	Аналитический метод	0.60	
3066	471 441.02	3 253 749.33		0.60	
3067	471 446.02	3 253 749.59		0.60	
3068	471 446.02	3 253 758.23		0.60	
3065	471 441.02	3 253 758.23		0.60	
зона 1(620)					
3069	471 470.18	3 253 763.61	Аналитический метод	0.60	
3070	471 470.27	3 253 760.60		0.60	
3071	471 470.39	3 253 754.94		0.60	
3072	471 470.43	3 253 751.94		0.60	
3073	471 475.45	3 253 752.04		0.60	
3074	471 475.89	3 253 753.04		0.60	
3075	471 475.27	3 253 760.73		0.60	
3076	471 475.18	3 253 763.71		0.60	
3069	471 470.18	3 253 763.61		0.60	
зона 1(621)					
3077	466 405.96	3 248 782.83	Аналитический метод	0.60	
3078	466 410.47	3 248 780.61		0.60	
3079	466 411.76	3 248 783.36		0.60	
3080	466 415.63	3 248 784.13		0.60	
3081	466 418.96	3 248 787.89		0.60	
3082	466 409.42	3 248 789.99		0.60	
3083	466 408.15	3 248 787.31		0.60	
3084	466 407.26	3 248 785.53		0.60	
3077	466 405.96	3 248 782.83		0.60	
зона 1(622)					
3085	466 366.30	3 248 691.69	Аналитический метод	0.60	
3086	466 369.44	3 248 690.28		0.60	
3087	466 370.44	3 248 689.73		0.60	
3088	466 373.08	3 248 688.34		0.60	
3089	466 375.44	3 248 692.73		0.60	
3090	466 372.80	3 248 694.16		0.60	
3091	466 371.80	3 248 694.70		0.60	
3092	466 369.14	3 248 696.13		0.60	
3085	466 366.30	3 248 691.69		0.60	
зона 1(623)					

Раздел 2

Соединения местоположений границ объекта

1	2	3	4	5	6
3093	466 401.58	3 248 683.70	Аналитический метод	0.60	
3094	466 402.37	3 248 680.83		0.60	
3095	466 403.96	3 248 679.14		0.60	
3096	466 403.95	3 248 676.35		0.60	
3097	466 408.60	3 248 673.00		0.60	
3098	466 407.68	3 248 680.84		0.60	
3099	466 407.09	3 248 683.63		0.60	
3100	466 408.09	3 248 683.36		0.60	
3093	466 401.58	3 248 683.70		0.60	
зона I (624)					
3101	466 426.28	3 248 736.08	Аналитический метод	0.60	
3102	466 430.98	3 248 734.33		0.60	
3103	466 431.98	3 248 737.24		0.60	
3104	466 432.40	3 248 738.60		0.60	
3105	466 438.44	3 248 741.44		0.60	
3106	466 428.74	3 248 743.00		0.60	
3107	466 427.34	3 248 740.26		0.60	
3108	466 427.26	3 248 738.89		0.60	
3101	466 426.28	3 248 740.00		0.60	
зона I (625)					
3109	466 341.05	3 248 634.37	Аналитический метод	0.60	
3110	466 343.39	3 248 632.73		0.60	
3111	466 345.06	3 248 631.83		0.60	
3112	466 347.61	3 248 630.27		0.60	
3113	466 350.23	3 248 634.33		0.60	
3114	466 347.67	3 248 638.09		0.60	
3115	466 348.21	3 248 636.89		0.60	
3116	466 348.65	3 248 638.56		0.60	
3109	466 341.03	3 248 634.31		0.60	
зона I (626)					
3117	466 173.84	3 248 152.93	Аналитический метод	0.60	
3118	466 175.49	3 248 150.42		0.60	
3119	466 178.05	3 248 147.11		0.60	
3120	466 170.90	3 248 144.73		0.60	
3121	466 183.86	3 248 147.31		0.60	
3122	466 181.00	3 248 150.10		0.60	
3123	466 179.43	3 248 153.43		0.60	
3124	466 177.50	3 248 155.83		0.60	
3117	466 173.64	3 248 152.93		0.60	
зона II (627)					
3125	466 236.37	3 248 304.42	Аналитический метод	0.60	
3126	466 241.31	3 248 302.80		0.60	
3127	466 242.27	3 248 305.64		0.60	
3128	466 243.69	3 248 306.63		0.60	
3129	466 243.63	3 248 309.73		0.60	
3130	466 238.91	3 248 311.42		0.60	
3131	466 237.06	3 248 308.48		0.60	
3132	466 242.54	3 248 307.26		0.60	
3125	466 236.37	3 248 304.42		0.60	
зона I (628)					
3133	466 180.20	3 248 102.93	Аналитический метод	0.60	
3134	466 160.90	3 248 101.30		0.60	
3135	466 165.95	3 248 103.99		0.60	
3136	466 166.67	3 248 103.85		0.60	
3137	466 167.73	3 248 100.63		0.60	

Раздел 2

Сведения о местоположении границ объекта

Сведения о местоположении границ объекта					
1	2	3	4	5	6
3138	466 108.04	3 248 110.44	Аналитический метод	0.60	
3139	466 161.90	3 248 107.67		0.60	
3140	466 161.28	3 248 108.93		0.60	
3135	466 160.20	3 248 102.95		0.60	
зона 1(629)					
3141	466 030.97	3 247 844.93	Аналитический метод	0.60	
3142	466 064.48	3 247 847.71		0.60	
3143	466 065.77	3 247 845.47		0.60	
3144	466 066.46	3 247 846.90		0.60	
3145	466 067.76	3 247 849.61		0.60	
3146	466 068.23	3 247 851.77		0.60	
3147	466 061.96	3 247 849.03		0.60	
3148	466 061.77	3 247 847.64		0.60	
3141	466 030.97	3 247 844.93		0.60	
зона 1(630)					
3140	466 030.19	3 247 911.56	Аналитический метод	0.60	
3150	466 081.76	3 247 910.04		0.60	
3151	466 083.00	3 247 909.84		0.60	
3152	466 085.58	3 247 907.80		0.60	
3153	466 068.13	3 247 912.10		0.60	
3154	466 065.52	3 247 913.61		0.60	
3155	466 064.80	3 247 914.59		0.60	
3156	466 061.70	3 247 913.83		0.60	
3149	466 039.19	3 247 911.56		0.60	
зона 1(631)					
3157	465 884.95	3 247 627.75	Аналитический метод	0.60	
3158	465 888.99	3 247 628.84		0.60	
3159	465 890.75	3 247 626.73		0.60	
3160	465 891.84	3 247 628.20		0.60	
3161	465 893.61	3 247 630.64		0.60	
3162	465 839.38	3 247 623.69		0.60	
3163	465 837.81	3 247 621.16		0.60	
3164	465 886.71	3 247 629.68		0.60	
3157	465 884.95	3 247 627.75		0.60	
зона 1(632)					
3165	465 859.35	3 248 193.09	Аналитический метод	0.60	
3166	465 861.66	3 248 192.68		0.60	
3167	465 862.94	3 248 190.96		0.60	
3168	465 864.75	3 248 188.57		0.60	
3169	465 868.73	3 248 191.57		0.60	
3170	465 866.96	3 248 193.93		0.60	
3171	465 865.66	3 248 195.67		0.60	
3172	465 865.89	3 248 198.68		0.60	
3165	465 859.35	3 248 193.09		0.60	
зона 1(633)					
3173	465 848.41	3 248 047.93	Аналитический метод	0.60	
3174	465 849.21	3 248 043.03		0.60	
3175	465 851.17	3 248 043.47		0.60	
3176	465 854.83	3 248 043.89		0.60	
3177	465 837.39	3 248 044.51		0.60	
3178	465 856.59	3 248 049.26		0.60	
3179	465 855.64	3 248 048.77		0.60	
3180	465 851.38	3 248 048.41		0.60	
3173	465 848.41	3 248 047.93		0.60	
зона 1(634)					

Раздел 2

Соединения местоположений границ объекта

Сводный «местоположение границ объекта»					
1	2	3	4	5	6
3181	465:842.54	3:247:960.41	Аналитический метод	0.60	
3181	465:845.41	3:247:959.85		0.60	
3182	465:846.80	3:247:959.10		0.60	
3184	465:849.77	3:247:958.23		0.60	
3185	465:851.21	3:247:963.02		0.60	
3186	465:848.34	3:247:963.88		0.60	
3187	465:846.86	3:247:964.33		0.60	
3188	465:845.08	3:247:965.20		0.60	
3181	465:841.34	3:247:960.41		0.60	
зона 1(633)					
3189	465:822.60	3:247:610.64	Аналитический метод	0.60	
3190	465:824.96	3:247:611.87		0.60	
3191	465:826.84	3:247:612.63		0.60	
3192	465:828.86	3:247:613.18		0.60	
3195	465:831.75	3:247:614.00		0.60	
3194	465:830.42	3:247:613.83		0.60	
3195	465:827.51	3:247:618.01		0.60	
3196	465:825.30	3:247:617.45		0.60	
3189	465:822.60	3:247:610.64		0.60	
зона 1(636)					
3197	465:867.38	3:247:565.53	Аналитический метод	0.60	
3198	465:869.21	3:247:565.21		0.60	
3199	465:870.01	3:247:569.13		0.60	
3200	465:871.84	3:247:559.77		0.60	
3201	465:873.81	3:247:562.83		0.60	
3202	465:873.98	3:247:565.29		0.60	
3203	465:873.18	3:247:566.21		0.60	
3204	465:871.54	3:247:568.64		0.60	
3197	465:867.38	3:247:565.53		0.60	
зона 1(637)					
3205	481:019.87	3:253:107.73	Аналитический метод	0.60	
3206	481:019.42	3:253:109.78		0.60	
3207	481:024.42	3:253:102.83		0.60	
3208	481:024.37	3:253:109.83		0.60	
3205	481:019.87	3:253:107.73		0.60	
зона 1(638)					
3209	481:019.10	3:253:123.82	Аналитический метод	0.60	
3210	481:019.20	3:253:123.82		0.60	
3211	481:024.20	3:253:128.87		0.60	
3212	481:024.15	3:253:123.87		0.60	
3209	481:019.10	3:253:123.82		0.60	
зона 1(639)					
3213	481:019.00	3:253:159.06	Аналитический метод	0.60	
3214	481:019.05	3:253:154.06		0.60	
3215	481:024.05	3:253:154.11		0.60	
3216	481:024.00	3:253:159.11		0.60	
3213	481:019.00	3:253:159.06		0.60	
зона 1(640)					
3217	481:018.48	3:253:184.89	Аналитический метод	0.60	
3218	481:018.52	3:253:179.89		0.60	
3219	481:028.53	3:253:179.94		0.60	
3220	481:023.48	3:253:184.94		0.60	
3217	481:018.48	3:253:184.89		0.60	
зона 1(641)					
3221	480:977.96	3:253:159.53	Аналитический метод	0.60	

Раздел 2

Сведения о местоположении границ объекта

1	2	3	4	5	6
3222	480 978.01	3 253 179.58	Аналитический метод	0.60	
3223	480 983.01	3 253 179.63		0.60	
3224	480 984.96	3 253 184.64		0.60	
3225	480 977.96	3 253 184.53		0.60	
зона 1(642)					
3226	480 983.10	3 253 076.09	Аналитический метод	0.60	
3226	480 983.44	3 253 071.09		0.60	
3227	480 988.42	3 253 071.34		0.60	
3228	480 988.18	3 253 076.33		0.60	
3229	480 988.19	3 253 076.09		0.60	
зона 1(643)					
3230	480 979.05	3 253 159.20	Аналитический метод	0.60	
3230	480 979.29	3 253 154.20		0.60	
3231	480 984.28	3 253 154.43		0.60	
3232	480 984.04	3 253 159.44		0.60	
3233	480 979.03	3 253 159.20		0.60	
зона 1(644)					
3234	480 943.74	3 253 184.70	Аналитический метод	0.60	
3234	480 948.77	3 253 179.70		0.60	
3235	480 948.77	3 253 179.73		0.60	
3236	480 948.74	3 253 184.73		0.60	
3238	480 943.74	3 253 184.70		0.60	
зона 1(645)					
3237	480 758.87	3 253 090.07	Аналитический метод	0.60	
3238	480 753.21	3 253 083.26		0.60	
3239	480 760.03	3 253 084.60		0.60	
3240	480 758.89	3 253 091.44		0.60	
3237	480 758.87	3 253 090.07		0.60	
зона 1(646)					
3241	480 747.94	3 253 112.94	Аналитический метод	0.60	
3242	480 749.28	3 253 108.63		0.60	
3243	480 754.10	3 253 109.33		0.60	
3244	480 752.76	3 253 114.18		0.60	
3241	480 747.94	3 253 112.94		0.60	
зона 1(647)					
3245	480 704.82	3 253 187.97	Аналитический метод	0.60	
3246	480 708.01	3 253 184.11		0.60	
3247	480 711.86	3 253 187.29		0.60	
3248	480 708.68	3 253 191.15		0.60	
3249	480 704.82	3 253 187.97		0.60	
зона 1(648)					
3249	480 698.67	3 253 169.48	Аналитический метод	0.60	
3250	480 703.66	3 253 169.13		0.60	
3251	480 703.97	3 253 174.18		0.60	
3252	480 698.98	3 253 174.47		0.60	
3249	480 698.67	3 253 169.48		0.60	
зона 1(649)					
3253	480 675.64	3 253 178.24	Аналитический метод	0.60	
3254	480 680.64	3 253 169.93		0.60	
3255	480 680.94	3 253 174.93		0.60	
3256	480 675.95	3 253 175.23		0.60	
3253	480 675.64	3 253 178.24		0.60	
зона 1(650)					
3257	480 649.04	3 253 167.20	Аналитический метод	0.60	
3258	480 654.02	3 253 166.89		0.60	

Раздел 2

Соединения местоположений границ объекта

Сводный «местоположение» границ объекта					
1	2	3	4	5	6
3259	480 634.34	3 253 171.88	Аналитический метод	0.60	
3260	480 640.33	3 253 173.19		0.60	
3261	480 640.04	3 253 167.20		0.60	
зона II(653)					
3261	480 620.22	3 253 168.93	Аналитический метод	0.60	
3262	480 625.21	3 253 168.64		0.60	
3263	480 625.52	3 253 133.63		0.60	
3264	480 620.33	3 253 173.04		0.60	
3261	480 620.22	3 253 168.93		0.60	
зона I(652)					
3265	480 588.49	3 253 144.35	Аналитический метод	0.60	
3266	480 594.24	3 253 143.00		0.60	
3267	480 594.79	3 253 147.76		0.60	
3268	480 590.04	3 253 149.30		0.60	
3265	480 588.49	3 253 144.35		0.60	
зона I(653)					
3269	480 579.33	3 253 120.70	Аналитический метод	0.60	
3270	480 583.66	3 253 118.20		0.60	
3271	480 580.10	3 253 122.50		0.60	
3272	480 581.33	3 253 125.03		0.60	
3269	480 579.33	3 253 120.70		0.60	
зона II(654)					
3273	480 564.30	3 253 098.40	Аналитический метод	0.60	
3274	480 568.51	3 253 095.60		0.60	
3275	480 571.28	3 253 099.77		0.60	
3276	480 567.12	3 253 102.58		0.60	
3273	480 564.30	3 253 098.40		0.60	
зона I(655)					
3277	480 594.10	3 253 203.50	Аналитический метод	0.60	
3278	480 599.18	3 253 163.14		0.60	
3279	480 599.35	3 253 206.13		0.60	
3280	480 594.50	3 253 205.48		0.60	
3277	480 594.10	3 253 203.50		0.60	
зона I(658)					
3281	480 575.45	3 253 268.09	Аналитический метод	0.60	
3282	480 575.64	3 253 264.23		0.60	
3283	480 579.49	3 253 267.42		0.60	
3284	480 576.31	3 253 271.27		0.60	
3281	480 575.45	3 253 268.09		0.60	
зона II(657)					
3285	480 347.28	3 253 079.03	Аналитический метод	0.60	
3286	480 347.54	3 253 069.04		0.60	
3287	480 352.53	3 253 069.30		0.60	
3288	480 353.27	3 253 079.29		0.60	
3285	480 347.28	3 253 079.03		0.60	
зона I(659)					
3289	480 322.02	3 253 073.68	Аналитический метод	0.60	
3290	480 322.28	3 253 068.69		0.60	
3291	480 327.27	3 253 068.95		0.60	
3292	480 327.01	3 253 073.94		0.60	
3289	480 322.02	3 253 073.68		0.60	
зона I(659)					
3293	480 393.83	3 253 063.44	Аналитический метод	0.60	
3294	480 394.09	3 253 065.45		0.60	
3295	480 399.08	3 253 068.71		0.60	

Раздел 2

Сведения о местоположении границ объекта

1	2	3	4	5	6
3290	480 298.83	3 253 073.70	Аналитический метод	0.60	
3293	480 298.83	3 253 073.44		0.60	
зона I (660)					
3295	480 265.17	3 253 073.06	Аналитический метод	0.60	
3298	480 265.43	3 253 068.07		0.60	
3299	480 270.47	3 253 068.33		0.60	
3300	480 270.16	3 253 073.33		0.60	
3297	480 265.17	3 253 073.06		0.60	
зона I (661)					
3301	480 242.10	3 253 072.88	Аналитический метод	0.60	
3302	480 242.36	3 253 067.89		0.60	
3303	480 247.35	3 253 068.15		0.60	
3304	480 247.09	3 253 073.14		0.60	
3307	480 242.10	3 253 073.88		0.60	
зона I (662)					
3305	480 220.51	3 253 072.46	Аналитический метод	0.60	
3306	480 220.77	3 253 067.47		0.60	
3307	480 225.76	3 253 067.73		0.60	
3308	480 225.50	3 253 072.73		0.60	
3305	480 220.51	3 253 072.46		0.60	
зона I (663)					
3309	480 192.63	3 253 072.16	Аналитический метод	0.60	
3310	480 192.89	3 253 067.13		0.60	
3311	480 197.88	3 253 067.43		0.60	
3312	480 197.62	3 253 072.47		0.60	
3309	480 192.63	3 253 072.16		0.60	
зона I (664)					
3313	480 168.84	3 253 071.83	Аналитический метод	0.60	
3314	480 164.10	3 253 066.82		0.60	
3315	480 169.09	3 253 067.08		0.60	
3316	480 168.89	3 253 072.07		0.60	
3313	480 168.84	3 253 071.83		0.60	
зона I (665)					
3317	480 136.81	3 253 071.43	Аналитический метод	0.60	
3318	480 137.07	3 253 066.40		0.60	
3319	480 141.06	3 253 066.72		0.60	
3320	480 141.80	3 253 071.71		0.60	
3317	480 136.81	3 253 071.43		0.60	
зона I (666)					
3321	480 069.82	3 253 075.41	Аналитический метод	0.60	
3322	480 069.39	3 253 070.41		0.60	
3323	480 074.39	3 253 070.48		0.60	
3324	480 074.32	3 253 075.48		0.60	
3321	480 069.82	3 253 075.41		0.60	
зона I (667)					
3325	480 045.08	3 253 077.02	Аналитический метод	0.60	
3326	480 045.13	3 253 070.02		0.60	
3327	480 050.15	3 253 070.09		0.60	
3328	480 050.08	3 253 077.09		0.60	
3325	480 045.08	3 253 077.02		0.60	
зона I (668)					
3330	480 046.35	3 253 079.83	Аналитический метод	0.60	
3330	480 051.74	3 253 079.69		0.60	
3331	480 051.39	3 253 081.51		0.60	
3332	480 047.51	3 253 082.73		0.60	

Раздел 2

Сведения о местоположении границ объекта

Сводный « <u>местоположение границ объекта</u> »					
1	2	3	4	5	6
3329	480 040.55	3 253 073.83	Аналитический метод	0.60	
зона 1(669)					
3323	480 010.87	3 253 073.63	Аналитический метод	0.60	
3324	480 019.94	3 253 069.63		0.60	
3325	480 034.94	3 253 069.69		0.60	
3326	480 024.87	3 253 074.69		0.60	
3327	480 010.87	3 253 074.63		0.60	
зона 1(670)					
3327	479 993.09	3 253 073.33	Аналитический метод	0.60	
3328	479 995.10	3 253 069.33		0.60	
3329	480 000.16	3 253 069.40		0.60	
3330	480 000.09	3 253 073.40		0.60	
3331	479 907.09	3 253 073.53		0.60	
зона 1(671)					
3341	479 969.92	3 253 073.03	Аналитический метод	0.60	
3342	479 969.09	3 253 069.03		0.60	
3343	479 974.00	3 253 069.03		0.60	
3344	479 974.92	3 253 073.03		0.60	
3345	479 969.92	3 253 073.03		0.60	
зона 1(672)					
3345	479 945.00	3 253 073.60	Аналитический метод	0.60	
3346	479 947.07	3 253 068.60		0.60	
3347	479 950.07	3 253 068.63		0.60	
3348	479 950.00	3 253 073.63		0.60	
3349	479 945.00	3 253 073.60		0.60	
зона 1(673)					
3349	479 874.95	3 253 043.56	Аналитический метод	0.60	
3350	479 875.05	3 253 038.56		0.60	
3351	479 880.03	3 253 038.66		0.60	
3352	479 870.05	3 253 043.66		0.60	
3349	479 874.95	3 253 043.56		0.60	
зона 1(674)					
3353	479 851.48	3 253 043.09	Аналитический метод	0.60	
3354	479 851.58	3 253 038.09		0.60	
3355	479 858.58	3 253 038.19		0.60	
3356	479 856.48	3 253 043.19		0.60	
3353	479 851.48	3 253 043.09		0.60	
зона 1(675)					
3357	479 827.51	3 253 042.60	Аналитический метод	0.60	
3358	479 827.61	3 253 037.60		0.60	
3359	479 832.61	3 253 037.70		0.60	
3360	479 832.51	3 253 042.70		0.60	
3357	479 827.51	3 253 042.60		0.60	
зона 1(676)					
3361	479 796.35	3 253 042.09	Аналитический метод	0.60	
3362	479 796.45	3 253 037.09		0.60	
3363	479 801.43	3 253 037.19		0.60	
3364	479 801.35	3 253 042.19		0.60	
3361	479 796.35	3 253 042.09		0.60	
зона 1(677)					
3365	479 766.20	3 253 041.64	Аналитический метод	0.60	
3366	479 766.30	3 253 036.64		0.60	
3367	479 771.30	3 253 036.74		0.60	
3368	479 771.20	3 253 041.74		0.60	
3365	479 766.20	3 253 041.64		0.60	

Раздел 2

Сведения о местоположении границ объекта

1	2	3	4	5	6
зона I (678)					
3369	479 738,68	1 253 041,34	Аналитический метод	0,60	
3370	479 738,78	1 253 036,34		0,60	
3371	479 743,78	1 253 036,44		0,60	
3372	479 743,68	1 253 041,44		0,60	
3369	479 738,68	1 253 041,34		0,60	
зона I (679)					
3373	479 874,08	1 253 024,72	Аналитический метод	0,60	
3374	479 876,08	1 253 019,72		0,60	
3375	479 881,08	1 253 019,82		0,60	
3376	479 880,98	1 253 024,82		0,60	
3373	479 874,08	1 253 024,72		0,60	
зона II (680)					
3377	480 413,42	1 253 199,71	Аналитический метод	0,60	
3378	480 418,52	1 253 189,71		0,60	
3379	480 418,62	1 253 189,81		0,60	
3380	480 418,42	1 253 194,61		0,60	
3377	480 413,42	1 253 199,71		0,60	
зона I (681)					
3381	480 387,71	1 253 193,57	Аналитический метод	0,60	
3382	480 387,85	1 253 188,57		0,60	
3383	480 392,85	1 253 188,67		0,60	
3384	480 392,75	1 253 193,67		0,60	
3381	480 387,71	1 253 193,57		0,60	
зона I (682)					
3385	480 364,34	1 253 193,04	Аналитический метод	0,60	
3386	480 364,44	1 253 188,04		0,60	
3387	480 369,44	1 253 188,14		0,60	
3388	480 369,34	1 253 193,14		0,60	
3385	480 364,34	1 253 193,04		0,60	
зона II (683)					
3389	480 338,74	1 253 192,52	Аналитический метод	0,60	
3390	480 338,84	1 253 187,52		0,60	
3391	480 343,84	1 253 187,62		0,60	
3392	480 343,74	1 253 192,62		0,60	
3389	480 338,74	1 253 192,52		0,60	
зона I (684)					
3393	480 309,51	1 253 191,40	Аналитический метод	0,60	
3394	480 309,65	1 253 186,40		0,60	
3395	480 314,65	1 253 186,50		0,60	
3396	480 314,55	1 253 191,50		0,60	
3393	480 309,51	1 253 191,40		0,60	
зона I (685)					
3397	480 287,31	1 253 190,68	Аналитический метод	0,60	
3398	480 287,65	1 253 185,68		0,60	
3399	480 292,65	1 253 185,78		0,60	
3400	480 292,53	1 253 190,78		0,60	
3397	480 287,31	1 253 190,68		0,60	
зона II (686)					
3401	480 254,71	1 253 189,41	Аналитический метод	0,60	
3402	480 254,83	1 253 184,41		0,60	
3403	480 259,83	1 253 184,51		0,60	
3404	480 259,71	1 253 189,51		0,60	
3401	480 254,71	1 253 189,41		0,60	
зона I (687)					

Раздел 2

Соединения местоположений границ объекта

1	2	3	4	5	6
3405	480 228.01	3 253 183.13	Аналитический метод	0.60	
3406	480 228.11	3 253 183.13		0.60	
3407	480 228.11	3 253 183.13		0.60	
3408	480 228.01	3 253 183.13		0.60	
3409	480 228.01	3 253 183.13		0.60	
зона 1(688)					
3410	480 194.76	3 253 187.07	Аналитический метод	0.60	
3410	480 194.86	3 253 187.07		0.60	
3411	480 199.36	3 253 187.17		0.60	
3412	480 199.76	3 253 187.17		0.60	
3409	480 194.76	3 253 187.07		0.60	
зона 1(689)					
3415	480 161.87	3 253 186.29	Аналитический метод	0.60	
3414	480 161.97	3 253 186.29		0.60	
3415	480 166.97	3 253 186.39		0.60	
3416	480 166.87	3 253 186.29		0.60	
3413	480 161.87	3 253 186.29		0.60	
зона 1(690)					
3417	480 076.84	3 253 171.13	Аналитический метод	0.60	
3418	480 081.78	3 253 170.38		0.60	
3419	480 081.55	3 253 171.33		0.60	
3420	480 077.61	3 253 176.09		0.60	
3417	480 076.84	3 253 171.13		0.60	
зона 1(691)					
3421	480 024.52	3 253 179.18	Аналитический метод	0.60	
3422	480 024.74	3 253 179.18		0.60	
3423	480 029.74	3 253 179.40		0.60	
3424	480 029.52	3 253 179.40		0.60	
3421	480 024.52	3 253 179.18		0.60	
зона 1(692)					
3425	479 994.20	3 253 178.42	Аналитический метод	0.60	
3426	479 994.42	3 253 178.42		0.60	
3427	479 999.42	3 253 178.64		0.60	
3428	479 999.20	3 253 178.64		0.60	
3425	479 994.20	3 253 178.42		0.60	
зона 1(693)					
3429	479 960.32	3 253 177.30	Аналитический метод	0.60	
3430	479 960.53	3 253 177.30		0.60	
3431	479 965.55	3 253 177.52		0.60	
3432	479 965.33	3 253 177.52		0.60	
3429	479 960.32	3 253 177.30		0.60	
зона 1(694)					
3433	479 932.20	3 253 176.25	Аналитический метод	0.60	
3434	479 932.31	3 253 176.25		0.60	
3435	479 937.31	3 253 176.47		0.60	
3436	479 937.39	3 253 176.47		0.60	
3433	479 932.20	3 253 176.25		0.60	
зона 1(695)					
3437	479 898.85	3 253 174.97	Аналитический метод	0.60	
3438	479 897.07	3 253 169.97		0.60	
3439	479 902.07	3 253 170.39		0.60	
3440	479 901.85	3 253 174.19		0.60	
3437	479 898.85	3 253 174.97		0.60	
зона 1(696)					
3441	479 871.96	3 253 174.24	Аналитический метод	0.60	

Раздел 2

Соединения местоположений границ объекта

1	2	3	4	5	6
3442	479 872.18	3 253 169.34	Аналитический метод	0.60	
3443	479 877.18	3 253 169.48		0.60	
3444	479 876.96	3 253 173.46		0.60	
3441	479 871.96	3 253 173.34		0.60	
зона 1(697)					
3445	479 830.33	3 253 172.93	Аналитический метод	0.60	
3446	479 830.57	3 253 167.93		0.60	
3447	479 841.57	3 253 168.16		0.60	
3448	479 844.31	3 253 173.13		0.60	
3445	479 839.55	3 253 172.93		0.60	
зона 1(698)					
3449	479 809.16	3 253 172.01	Аналитический метод	0.60	
3450	479 809.88	3 253 167.04		0.60	
3451	479 814.38	3 253 167.33		0.60	
3452	479 814.10	3 253 172.23		0.60	
3450	479 809.16	3 253 172.01		0.60	
зона 1(699)					
3453	479 775.61	3 253 170.85	Аналитический метод	0.60	
3454	479 775.83	3 253 165.83		0.60	
3455	479 780.83	3 253 166.07		0.60	
3456	479 780.61	3 253 171.07		0.60	
3453	479 775.61	3 253 170.85		0.60	
зона 1(700)					
3457	479 747.50	3 253 169.89	Аналитический метод	0.60	
3458	479 747.58	3 253 164.89		0.60	
3459	479 751.58	3 253 165.14		0.60	
3460	479 751.36	3 253 170.14		0.60	
3457	479 747.50	3 253 169.89		0.60	
зона 1(701)					
3461	480 079.59	3 253 197.07	Аналитический метод	0.60	
3462	480 081.79	3 253 193.23		0.60	
3463	480 086.63	3 253 196.42		0.60	
3464	480 088.44	3 253 200.27		0.60	
3461	480 079.59	3 253 197.07		0.60	
зона 1(702)					
3465	480 044.19	3 253 219.53	Аналитический метод	0.60	
3466	480 044.39	3 253 214.33		0.60	
3467	480 049.30	3 253 214.73		0.60	
3468	480 049.10	3 253 219.73		0.60	
3465	480 044.19	3 253 219.53		0.60	
зона 1(703)					
3469	480 010.78	3 253 218.39	Аналитический метод	0.60	
3470	480 010.98	3 253 213.29		0.60	
3471	480 015.98	3 253 213.59		0.60	
3472	480 015.78	3 253 218.59		0.60	
3469	480 010.78	3 253 218.39		0.60	
зона 1(704)					
3473	479 984.55	3 253 217.37	Аналитический метод	0.60	
3474	479 984.75	3 253 212.37		0.60	
3475	479 989.75	3 253 212.57		0.60	
3476	479 989.55	3 253 217.57		0.60	
3473	479 984.55	3 253 217.37		0.60	
зона 1(705)					
3477	479 957.18	3 253 215.63	Аналитический метод	0.60	
3478	479 957.38	3 253 210.63		0.60	

Раздел 2

Соединения местоположений границ объекта

Сведения о местоположении границ объекта					
1	2	3	4	5	6
3479	479:950.58	3:253 210.83	Аналитический метод	0.60	
3480	479:950.18	3:253 215.83		0.60	
3477	479:951.18	3:253 213.64		0.60	
зона 1(706)					
3481	479:924.02	3:253 214.73	Аналитический метод	0.60	
3481	479:924.23	3:253 209.75		0.60	
3482	479:920.23	3:253 200.04		0.60	
3484	479:929.02	3:253 214.94		0.60	
3481	479:924.02	3:253 214.73		0.60	
зона 1(707)					
3485	479:894.00	3:253 213.93	Аналитический метод	0.60	
3486	479:894.20	3:253 208.06		0.60	
3487	479:899.20	3:253 209.15		0.60	
3488	479:899.00	3:253 214.13		0.60	
3485	479:894.00	3:253 213.93		0.60	
зона 1(708)					
3489	479:867.54	3:253 212.76	Аналитический метод	0.60	
3490	479:867.74	3:253 207.76		0.60	
3491	479:867.74	3:253 207.96		0.60	
3492	479:867.54	3:253 212.96		0.60	
3489	479:867.54	3:253 212.76		0.60	
зона 1(709)					
3493	479:834.94	3:253 211.48	Аналитический метод	0.60	
3494	479:835.14	3:253 206.48		0.60	
3495	479:840.14	3:253 208.68		0.60	
3496	479:839.94	3:253 211.68		0.60	
3495	479:834.94	3:253 211.48		0.60	
зона 1(710)					
3497	479:778.43	3:253 209.52	Аналитический метод	0.60	
3498	479:778.63	3:253 204.52		0.60	
3499	479:778.63	3:253 209.72		0.60	
3500	479:778.43	3:253 209.72		0.60	
3497	479:778.43	3:253 209.52		0.60	
зона 1(711)					
3501	479:741.54	3:253 208.49	Аналитический метод	0.60	
3502	479:741.74	3:253 205.49		0.60	
3503	479:746.74	3:253 203.69		0.60	
3504	479:746.54	3:253 208.69		0.60	
3501	479:741.54	3:253 208.49		0.60	
зона 1(712)					
3505	479:714.06	3:253 207.70	Аналитический метод	0.60	
3506	479:714.26	3:253 202.70		0.60	
3507	479:719.26	3:253 209.90		0.60	
3508	479:719.06	3:253 207.90		0.60	
3505	479:714.06	3:253 207.70		0.60	
зона 1(713)					
3509	479:682.87	3:253 206.79	Аналитический метод	0.60	
3510	479:682.07	3:253 201.79		0.60	
3511	479:688.07	3:253 201.99		0.60	
3512	479:687.87	3:253 206.99		0.60	
3509	479:682.87	3:253 206.79		0.60	
зона 1(714)					
3513	479:654.80	3:253 205.80	Аналитический метод	0.60	
3514	479:655.00	3:253 200.80		0.60	
3515	479:660.00	3:253 201.00		0.60	

Раздел 2

Сведения о местоположении границ объекта

Сведения о местоположении границ объекта					
1	2	3	4	5	6
3510	479:639:80	3:253:200:00	Аналитический метод	0.60	
3513	479:634:80	3:253:205:80		0.60	
зона 1(715)					
3516	479:621:25	3:253:204:73	Аналитический метод	0.60	
3518	479:621:42	3:253:199:73		0.60	
3519	479:626:43	3:253:199:93		0.60	
3520	479:626:25	3:253:204:93		0.60	
3517	479:621:25	3:253:204:73		0.60	
зона 1(716)					
3521	479:801:00	3:253:229:83	Аналитический метод	0.60	
3523	479:801:18	3:253:224:83		0.60	
3522	479:806:18	3:253:224:06		0.60	
3524	479:806:06	3:253:229:95		0.60	
3521	479:801:00	3:253:229:83		0.60	
зона 1(717)					
3525	479:800:42	3:253:258:80	Аналитический метод	0.60	
3526	479:800:34	3:253:253:80		0.60	
3527	479:803:34	3:253:253:92		0.60	
3528	479:805:42	3:253:258:93		0.60	
3525	479:800:42	3:253:258:80		0.60	
зона 1(718)					
3529	479:828:61	3:253:282:56	Аналитический метод	0.60	
3529	479:828:72	3:253:277:56		0.60	
3531	479:838:73	3:253:277:68		0.60	
3532	479:831:61	3:253:282:68		0.60	
3530	479:828:61	3:253:282:56		0.60	
зона 1(719)					
3533	479:838:28	3:253:283:71	Аналитический метод	0.60	
3534	479:838:40	3:253:278:71		0.60	
3535	479:864:40	3:253:278:83		0.60	
3536	479:864:28	3:253:283:83		0.60	
3533	479:838:28	3:253:283:71		0.60	
зона 1(720)					
3536	479:877:21	3:253:308:18	Аналитический метод	0.60	
3538	479:877:33	3:253:303:18		0.60	
3539	479:881:33	3:253:309:30		0.60	
3540	479:882:31	3:253:309:30		0.60	
3537	479:877:21	3:253:308:18		0.60	
зона 1(721)					
3541	479:877:88	3:253:334:14	Аналитический метод	0.60	
3543	479:878:00	3:253:329:14		0.60	
3543	479:888:00	3:253:329:26		0.60	
3544	479:882:88	3:253:334:26		0.60	
3541	479:877:88	3:253:334:14		0.60	
зона 1(722)					
3545	479:878:02	3:253:359:69	Аналитический метод	0.60	
3546	479:883:02	3:253:359:59		0.60	
3547	479:884:12	3:253:364:59		0.60	
3548	479:878:12	3:253:364:69		0.60	
3545	479:878:02	3:253:359:69		0.60	
зона 1(723)					
3549	479:878:83	3:253:386:70	Аналитический метод	0.60	
3550	479:883:83	3:253:386:60		0.60	
3551	479:883:92	3:253:391:60		0.60	
3552	479:878:92	3:253:391:70		0.60	

Раздел 2

Соединенные местоположения границ объекта

Сведения о местоположении границ объекта					
1	2	3	4	5	6
3549	479:878:85	3:253:386:70	Аналитический метод	0,60	
зона 1(1724)					
3553	479:885:65	3:253:394:15	Аналитический метод	0,60	
3554	479:887:98	3:253:389:73		0,60	
3555	479:892:40	3:253:392:06		0,60	
3556	479:890:07	3:253:396:48		0,60	
3557	479:885:65	3:253:394:15		0,60	
зона 1(1725)					
3557	479:879:37	3:253:417:80	Аналитический метод	0,60	
3558	479:884:57	3:253:417:70		0,60	
3559	479:884:47	3:253:412:70		0,60	
3560	479:479:47	3:253:422:80		0,60	
3557	479:879:37	3:253:417:80		0,60	
зона 1(1726)					
3561	479:919:67	3:253:457:63	Аналитический метод	0,60	
3562	479:924:67	3:253:458:33		0,60	
3563	479:924:57	3:253:462:53		0,60	
3564	479:919:77	3:253:462:63		0,60	
3561	479:919:67	3:253:457:63		0,60	
зона 1(1727)					
3565	479:950:68	3:253:452:28	Аналитический метод	0,60	
3566	479:955:68	3:253:457:18		0,60	
3567	479:955:78	3:253:462:18		0,60	
3568	479:950:78	3:253:462:28		0,60	
3565	479:950:68	3:253:452:28		0,60	
зона 1(1728)					
3569	479:990:25	3:253:445:73	Аналитический метод	0,60	
3570	479:998:25	3:253:441:73		0,60	
3571	479:997:25	3:253:444:73		0,60	
3572	479:984:25	3:253:448:73		0,60	
3569	479:990:25	3:253:445:73		0,60	
зона 1(1729)					
3573	479:799:39	3:253:311:86	Аналитический метод	0,60	
3574	479:790:43	3:253:306:83		0,60	
3575	479:804:47	3:253:306:95		0,60	
3576	479:804:38	3:253:311:95		0,60	
3573	479:799:39	3:253:311:86		0,60	
зона 1(1730)					
3577	479:798:00	3:253:341:05	Аналитический метод	0,60	
3578	479:798:98	3:253:338:06		0,60	
3579	479:802:98	3:253:337:09		0,60	
3580	479:808:89	3:253:342:04		0,60	
3577	479:798:00	3:253:341:05		0,60	
зона 1(1731)					
3581	479:798:39	3:253:372:33	Аналитический метод	0,60	
3582	479:798:47	3:253:367:34		0,60	
3583	479:803:47	3:253:367:43		0,60	
3584	479:803:38	3:253:372:47		0,60	
3581	479:798:39	3:253:372:33		0,60	
зона 1(1732)					
3585	479:798:23	3:253:397:33	Аналитический метод	0,60	
3586	479:798:30	3:253:392:36		0,60	
3587	479:803:30	3:253:392:44		0,60	
3588	479:803:21	3:253:397:44		0,60	
3585	479:798:23	3:253:397:33		0,60	

Раздел 2

Сведения о местоположении границ объекта

Сведения о местоположении границ объекта					
1	2	3	4	5	6
зона II (733)					
3589	479 787,13	3 253 309,34	Аналитический метод	0,60	
3590	479 787,33	3 253 304,55		0,60	
3591	479 791,35	3 253 304,83		0,60	
3592	479 792,14	3 253 309,63		0,60	
3589	479 787,13	3 253 309,34		0,60	
зона I (734)					
3593	479 788,88	3 253 333,01	Аналитический метод	0,60	
3594	479 788,96	3 253 330,03		0,60	
3595	479 791,96	3 253 330,10		0,60	
3596	479 791,87	3 253 333,10		0,60	
3594	479 788,88	3 253 333,01		0,60	
зона II (735)					
3597	479 788,43	3 253 372,39	Аналитический метод	0,60	
3598	479 788,53	3 253 367,10		0,60	
3599	479 791,53	3 253 367,48		0,60	
3600	479 791,44	3 253 372,48		0,60	
3597	479 788,43	3 253 372,39		0,60	
зона II (736)					
3601	479 788,14	3 253 399,36	Аналитический метод	0,60	
3602	479 788,23	3 253 394,33		0,60	
3603	479 791,22	3 253 394,45		0,60	
3604	479 791,12	3 253 399,43		0,60	
3601	479 788,14	3 253 399,36		0,60	
зона I (737)					
3605	479 787,38	3 253 381,45	Аналитический метод	0,60	
3606	479 787,83	3 253 376,36		0,60	
3607	479 782,63	3 253 376,44		0,60	
3608	479 782,54	3 253 381,44		0,60	
3605	479 787,38	3 253 381,45		0,60	
зона II (738)					
3609	479 712,94	3 253 380,73	Аналитический метод	0,60	
3610	479 718,02	3 253 375,73		0,60	
3611	479 718,02	3 253 375,83		0,60	
3612	479 717,93	3 253 380,63		0,60	
3609	479 712,94	3 253 380,73		0,60	
зона I (739)					
3613	479 704,60	3 253 379,96	Аналитический метод	0,60	
3614	479 704,68	3 253 379,67		0,60	
3615	479 709,66	3 253 379,05		0,60	
3616	479 709,59	3 253 380,03		0,60	
3613	479 704,60	3 253 379,96		0,60	
зона I (740)					
3617	479 678,72	3 253 313,40	Аналитический метод	0,60	
3618	479 676,30	3 253 306,47		0,60	
3619	479 681,80	3 253 309,53		0,60	
3620	479 681,71	3 253 313,53		0,60	
3617	479 678,72	3 253 313,40		0,60	
зона II (741)					
3621	479 674,63	3 253 339,07	Аналитический метод	0,60	
3622	479 674,73	3 253 334,09		0,60	
3623	479 670,73	3 253 334,16		0,60	
3624	479 679,64	3 253 339,18		0,60	
3621	479 674,63	3 253 339,07		0,60	
зона I (742)					

Раздел 2

Соединения местоположений границ объекта

Сведения о местоположении границ объекта					
1	2	3	4	5	6
3625	479 672.60	3 253 367.73	Аналитический метод	0.60	
3626	479 673.03	3 253 362.74		0.60	
3627	479 678.03	3 253 363.19		0.60	
3628	479 677.38	3 253 368.17		0.60	
3629	479 672.60	3 253 367.73		0.60	
зона 1(743)					
3630	479 670.23	3 253 394.13	Аналитический метод	0.60	
3631	479 670.67	3 253 389.16		0.60	
3632	479 673.63	3 253 389.00		0.60	
3633	479 675.20	3 253 394.58		0.60	
3634	479 670.23	3 253 394.13		0.60	
зона 1(744)					
3635	479 667.46	3 253 419.83	Аналитический метод	0.60	
3636	479 667.91	3 253 414.90		0.60	
3637	479 672.89	3 253 415.83		0.60	
3638	479 672.44	3 253 420.33		0.60	
3639	479 667.46	3 253 419.83		0.60	
зона 1(745)					
3640	480 318.59	3 253 568.33	Аналитический метод	0.60	
3641	480 319.36	3 253 563.37		0.60	
3642	480 324.30	3 253 564.14		0.60	
3643	480 324.35	3 253 569.08		0.60	
3644	480 318.59	3 253 568.33		0.60	
зона 1(746)					
3645	480 292.12	3 253 547.86	Аналитический метод	0.60	
3646	480 293.37	3 253 542.86		0.60	
3647	480 298.32	3 253 543.06		0.60	
3648	480 298.12	3 253 548.00		0.60	
3649	480 293.12	3 253 547.86		0.60	
зона 1(747)					
3650	480 258.69	3 253 546.14	Аналитический метод	0.60	
3651	480 258.89	3 253 541.14		0.60	
3652	480 268.89	3 253 541.34		0.60	
3653	480 262.69	3 253 546.14		0.60	
3654	480 258.69	3 253 546.14		0.60	
зона 1(748)					
3655	480 360.76	3 253 561.96	Аналитический метод	0.60	
3656	480 265.73	3 253 560.83		0.60	
3657	480 366.78	3 253 565.77		0.60	
3658	480 361.81	3 253 566.59		0.60	
3659	480 360.76	3 253 561.96		0.60	
зона 1(749)					
3660	480 227.58	3 253 544.89	Аналитический метод	0.60	
3661	480 227.78	3 253 539.89		0.60	
3662	480 237.78	3 253 540.09		0.60	
3663	480 232.58	3 253 545.09		0.60	
3664	480 227.58	3 253 544.89		0.60	
зона 1(750)					
3665	480 227.77	3 253 564.04	Аналитический метод	0.60	
3666	480 227.82	3 253 559.07		0.60	
3667	480 230.80	3 253 559.63		0.60	
3668	480 230.24	3 253 564.59		0.60	
3669	480 227.77	3 253 564.04		0.60	
зона 1(751)					
3670	480 198.64	3 253 543.57	Аналитический метод	0.60	

Раздел 2

Сведения о местоположении границ объекта

1	2	3	4	5	6
3662	480 198.84	3 253 538.57	Аналитический метод	0.60	
3663	480 203.84	3 253 538.77		0.60	
3664	480 303.64	3 253 534.71		0.60	
3661	480 198.84	3 253 543.57		0.60	
зона 1(752)					
3665	480 165.86	3 253 562.08	Аналитический метод	0.60	
3666	480 166.12	3 253 559.09		0.60	
3667	480 171.12	3 253 557.32		0.60	
3668	480 170.85	3 253 562.45		0.60	
3665	480 165.86	3 253 562.08		0.60	
зона 1(753)					
3669	480 167.05	3 253 514.36	Аналитический метод	0.60	
3670	480 167.15	3 253 509.36		0.60	
3671	480 172.12	3 253 509.46		0.60	
3672	480 172.05	3 253 514.46		0.60	
3669	480 167.05	3 253 514.36		0.60	
зона 1(754)					
3673	480 133.80	3 253 540.45	Аналитический метод	0.60	
3674	480 134.11	3 253 535.46		0.60	
3675	480 130.10	3 253 538.77		0.60	
3676	480 138.70	3 253 540.76		0.60	
3673	480 133.80	3 253 540.45		0.60	
зона 1(755)					
3677	480 115.02	3 253 502.03	Аналитический метод	0.60	
3678	480 117.40	3 253 497.83		0.60	
3679	480 111.80	3 253 500.03		0.60	
3680	480 119.42	3 253 504.43		0.60	
3677	480 115.02	3 253 502.03		0.60	
зона 1(756)					
3681	480 099.81	3 253 591.19	Аналитический метод	0.60	
3682	480 100.17	3 253 586.13		0.60	
3683	480 105.12	3 253 586.56		0.60	
3684	480 104.80	3 253 591.53		0.60	
3681	480 099.81	3 253 591.19		0.60	
зона 1(757)					
3685	480 097.39	3 253 624.14	Аналитический метод	0.60	
3686	480 097.92	3 253 619.13		0.60	
3687	480 102.93	3 253 619.49		0.60	
3688	480 102.58	3 253 624.47		0.60	
3685	480 097.39	3 253 624.14		0.60	
зона 1(758)					
3689	480 075.79	3 253 620.73	Аналитический метод	0.60	
3690	480 080.78	3 253 626.47		0.60	
3691	480 081.06	3 253 625.40		0.60	
3692	480 076.06	3 253 625.74		0.60	
3689	480 075.79	3 253 620.73		0.60	
зона 1(759)					
3693	480 095.07	3 253 656.51	Аналитический метод	0.60	
3694	480 096.85	3 253 645.39		0.60	
3695	480 101.81	3 253 645.94		0.60	
3696	480 100.96	3 253 650.93		0.60	
3693	480 095.07	3 253 656.51		0.60	
зона 1(760)					
3697	480 084.68	3 253 642.96	Аналитический метод	0.60	
3698	480 087.81	3 253 638.06		0.60	

Раздел 2

Сведения о местоположении границ объекта

Сведения о местоположении границ объекта					
1	2	3	4	5	6
3699	480 091.50	3 253 640.70	Аналитический метод	0.60	
3700	480 088.92	3 253 644.93		0.60	
3697	480 084.68	3 253 642.50		0.60	
зона 1 (761)					
3701	480 093.39	3 253 681.06	Аналитический метод	0.60	
3702	480 093.77	3 253 676.08		0.60	
3703	480 098.54	3 253 676.56		0.60	
3704	480 098.77	3 253 681.54		0.60	
3705	480 093.39	3 253 681.06		0.60	
зона 1 (762)					
3705	480 107.30	3 253 710.23	Аналитический метод	0.60	
3706	480 107.43	3 253 708.84		0.60	
3707	480 111.42	3 253 705.35		0.60	
3708	480 112.30	3 253 710.33		0.60	
3709	480 107.30	3 253 710.23		0.60	
зона 1 (763)					
3709	480 136.03	3 253 710.87	Аналитический метод	0.60	
3710	480 136.11	3 253 709.87		0.60	
3711	480 141.15	3 253 705.99		0.60	
3712	480 141.03	3 253 710.99		0.60	
3709	480 136.03	3 253 710.87		0.60	
зона 1 (764)					
3713	480 163.52	3 253 711.53	Аналитический метод	0.60	
3714	480 168.67	3 253 706.50		0.60	
3715	480 168.67	3 253 706.64		0.60	
3716	480 168.33	3 253 711.64		0.60	
3715	480 163.52	3 253 711.53		0.60	
зона 1 (765)					
3717	480 091.11	3 253 725.84	Аналитический метод	0.60	
3718	480 091.53	3 253 720.84		0.60	
3719	480 096.33	3 253 720.96		0.60	
3720	480 096.11	3 253 725.96		0.60	
3717	480 091.11	3 253 725.84		0.60	
зона 1 (766)					
3721	480 121.63	3 253 725.93	Аналитический метод	0.60	
3722	480 121.72	3 253 720.93		0.60	
3723	480 126.72	3 253 721.10		0.60	
3724	480 126.63	3 253 726.10		0.60	
3721	480 121.63	3 253 725.93		0.60	
зона 1 (767)					
3725	480 130.68	3 253 726.20	Аналитический метод	0.60	
3726	480 130.80	3 253 721.70		0.60	
3727	480 135.80	3 253 721.30		0.60	
3728	480 135.68	3 253 726.33		0.60	
3725	480 130.68	3 253 726.20		0.60	
зона 1 (768)					
3729	480 185.33	3 253 726.46	Аналитический метод	0.60	
3730	480 185.47	3 253 721.46		0.60	
3731	480 190.47	3 253 721.53		0.60	
3732	480 190.32	3 253 726.58		0.60	
3729	480 185.33	3 253 726.46		0.60	
зона 1 (769)					
3733	480 211.91	3 253 726.53	Аналитический метод	0.60	
3734	480 211.03	3 253 721.53		0.60	
3735	480 217.03	3 253 721.63		0.60	

Раздел 2

Соединения местоположений границ объекта

Сводный «местоположение» границ объекта					
1	2	3	4	5	6
3730	480 210.91	3 253 726.63	Аналитический метод	0.60	
3733	480 211.91	3 253 726.53		0.60	
зона 1 (770)					
3735	480 247.65	3 253 726.83	Аналитический метод	0.60	
3738	480 247.77	3 253 721.83		0.60	
3739	480 252.77	3 253 721.93		0.60	
3740	480 232.65	3 253 726.04		0.60	
3747	480 247.65	3 253 726.83		0.60	
зона 1 (771)					
3741	480 280.00	3 253 713.41	Аналитический метод	0.60	
3742	480 283.06	3 253 709.43		0.60	
3743	480 287.02	3 253 712.53		0.60	
3744	480 283.96	3 253 716.47		0.60	
3745	480 280.00	3 253 713.41		0.60	
зона 1 (772)					
3743	480 071.57	3 253 724.40	Аналитический метод	0.60	
3746	480 071.93	3 253 719.41		0.60	
3747	480 076.91	3 253 719.77		0.60	
3748	480 076.50	3 253 724.76		0.60	
3745	480 071.57	3 253 724.40		0.60	
зона 1 (773)					
3749	480 053.29	3 253 723.13	Аналитический метод	0.60	
3750	480 033.65	3 253 728.14		0.60	
3751	480 058.63	3 253 718.49		0.60	
3752	480 038.28	3 253 723.48		0.60	
3749	480 053.29	3 253 723.13		0.60	
зона 1 (774)					
3753	480 058.74	3 253 708.78	Аналитический метод	0.60	
3754	480 033.84	3 253 763.73		0.60	
3755	480 058.93	3 253 763.83		0.60	
3756	480 058.74	3 253 708.87		0.60	
3753	480 033.74	3 253 708.78		0.60	
зона 1 (775)					
3757	480 033.62	3 253 721.34	Аналитический метод	0.60	
3758	480 033.98	3 253 716.58		0.60	
3759	480 038.96	3 253 716.94		0.60	
3760	480 038.61	3 253 721.90		0.60	
3757	480 033.62	3 253 721.34		0.60	
зона 1 (776)					
3761	480 001.17	3 253 720.45	Аналитический метод	0.60	
3762	480 001.53	3 253 715.45		0.60	
3763	480 006.51	3 253 713.83		0.60	
3764	480 006.16	3 253 720.83		0.60	
3761	480 001.17	3 253 720.45		0.60	
зона 1 (777)					
3765	480 000.63	3 253 706.34	Аналитический метод	0.60	
3766	480 005.62	3 253 706.05		0.60	
3767	480 005.01	3 253 711.04		0.60	
3768	480 000.92	3 253 711.53		0.60	
3765	480 000.63	3 253 706.34		0.60	
зона 1 (778)					
3769	479 967.39	3 253 719.34	Аналитический метод	0.60	
3770	479 987.55	3 253 714.36		0.60	
3771	479 972.73	3 253 714.71		0.60	
3772	479 972.38	3 253 719.70		0.60	

Раздел 2

Сведения о местоположении границ объекта

Сведения о местоположении границ объекта					
1	2	3	4	5	6
3769	479 967.59	3 253 719.34	Аналитический метод	0.60	
зона 1(779)					
3773	479 939.01	3 253 713.39	Аналитический метод	0.60	
3774	479 939.57	3 253 713.39		0.60	
3775	479 944.30	3 253 713.74		0.60	
3776	479 944.00	3 253 713.73		0.60	
3777	479 939.01	3 253 713.39		0.60	
зона 1(780)					
3777	479 933.34	3 253 699.83	Аналитический метод	0.60	
3778	479 940.20	3 253 698.73		0.60	
3779	479 941.33	3 253 703.60		0.60	
3780	479 936.48	3 253 704.74		0.60	
3777	479 933.34	3 253 699.83		0.60	
зона 1(781)					
3781	479 910.63	3 253 717.38	Аналитический метод	0.60	
3782	479 910.09	3 253 717.40		0.60	
3783	479 913.07	3 253 717.40		0.60	
3784	479 913.60	3 253 717.74		0.60	
3781	479 910.63	3 253 717.38		0.60	
зона 1(782)					
3785	479 913.52	3 253 709.44	Аналитический метод	0.60	
3786	479 914.50	3 253 704.69		0.60	
3787	479 918.84	3 253 706.21		0.60	
3788	479 917.27	3 253 711.01		0.60	
3785	479 913.52	3 253 709.44		0.60	
зона 1(783)					
3789	479 880.77	3 253 716.29	Аналитический метод	0.60	
3790	479 881.13	3 253 711.33		0.60	
3791	479 886.11	3 253 711.66		0.60	
3792	479 885.56	3 253 710.65		0.60	
3789	479 880.77	3 253 716.29		0.60	
зона 1(784)					
3793	479 836.84	3 253 710.06	Аналитический метод	0.60	
3794	479 836.09	3 253 711.06		0.60	
3795	479 861.09	3 253 711.73		0.60	
3796	479 861.34	3 253 716.73		0.60	
3793	479 836.84	3 253 710.06		0.60	
зона 1(785)					
3797	479 810.53	3 253 709.73	Аналитический метод	0.60	
3798	479 821.85	3 253 704.03		0.60	
3799	479 826.00	3 253 705.83		0.60	
3800	479 824.20	3 253 710.54		0.60	
3797	479 810.53	3 253 709.73		0.60	
зона 1(786)					
3801	480 067.39	3 253 525.43	Аналитический метод	0.60	
3802	480 072.38	3 253 529.06		0.60	
3803	480 072.74	3 253 533.05		0.60	
3804	480 067.35	3 253 533.41		0.60	
3801	480 067.39	3 253 525.43		0.60	
зона 1(787)					
3805	480 002.53	3 253 534.24	Аналитический метод	0.60	
3806	480 002.73	3 253 529.74		0.60	
3807	480 007.52	3 253 529.44		0.60	
3808	480 007.33	3 253 534.45		0.60	
3805	480 002.53	3 253 534.24		0.60	

Раздел 2

Сведения о местоположении границ объекта

Сведения о местоположении границ объекта					
1	2	3	4	5	6
зона 1(788)					
3809	470:078.17	3:253 558.28	Аналитический метод	0.60	
3810	470:078.27	3:253 558.58		0.60	
3811	479:983.87	3:253 528.49		0.60	
3812	479:983.17	3:253 528.48		0.60	
3809	470:078.17	3:253 558.28		0.60	
зона 1(789)					
3813	479:957.98	3:253 532.48	Аналитический метод	0.60	
3814	479:957.46	3:253 527.48		0.60	
3815	479:957.40	3:253 527.68		0.60	
3816	470:057.26	3:253 532.68		0.60	
3813	479:957.98	3:253 532.48		0.60	
зона 1(790)					
3817	479:926.12	3:253 531.27	Аналитический метод	0.60	
3818	479:926.55	3:253 526.27		0.60	
3819	479:931.33	3:253 526.47		0.60	
3820	479:931.13	3:253 531.47		0.60	
3817	479:926.12	3:253 531.27		0.60	
зона 1(791)					
3821	470:887.65	3:253 530.40	Аналитический метод	0.60	
3822	470:887.85	3:253 538.40		0.60	
3823	479:892.85	3:253 525.60		0.60	
3824	479:892.65	3:253 530.60		0.60	
3821	479:887.65	3:253 530.40		0.60	
зона 1(792)					
3825	479:857.77	3:253 529.57	Аналитический метод	0.60	
3826	479:857.97	3:253 528.57		0.60	
3827	479:857.97	3:253 524.57		0.60	
3828	470:857.77	3:253 529.57		0.60	
3825	479:857.77	3:253 529.57		0.60	
зона 1(793)					
3829	479:821.42	3:253 528.12	Аналитический метод	0.60	
3830	479:821.62	3:253 528.12		0.60	
3831	479:826.62	3:253 528.32		0.60	
3832	479:828.42	3:253 528.32		0.60	
3829	479:821.42	3:253 528.12		0.60	
зона 1(794)					
3833	479:786.36	3:253 527.12	Аналитический метод	0.60	
3834	470:786.56	3:253 525.12		0.60	
3835	479:791.36	3:253 522.32		0.60	
3836	479:791.36	3:253 527.32		0.60	
3833	479:786.36	3:253 527.12		0.60	
зона 1(795)					
3837	479:757.48	3:253 526.04	Аналитический метод	0.60	
3838	479:757.68	3:253 521.04		0.60	
3839	479:762.68	3:253 521.24		0.60	
3840	479:762.48	3:253 526.24		0.60	
3837	479:757.48	3:253 526.04		0.60	
зона 1(796)					
3841	480:003.87	3:253 558.79	Аналитический метод	0.60	
3842	480:006.07	3:253 553.79		0.60	
3843	480:011.07	3:253 553.99		0.60	
3844	480:010.87	3:253 558.99		0.60	
3841	480:003.87	3:253 558.79		0.60	
зона 1(797)					

Раздел 2

Сведения о местоположении границ объекта

1	2	3	4	5	6
3845	479 968.01	3 253 557.79	Аналитический метод	0.60	
3846	479 968.21	3 253 552.79		0.60	
3847	479 974.51	3 253 552.00		0.60	
3848	479 973.01	3 253 557.99		0.60	
3849	479 968.01	3 253 557.79		0.60	
зона 1(798)					
3850	479 935.86	3 253 557.00	Аналитический метод	0.60	
3850	479 936.06	3 253 552.00		0.60	
3851	479 941.06	3 253 552.20		0.60	
3852	479 940.80	3 253 557.20		0.60	
3849	479 935.86	3 253 557.00		0.60	
зона 1(799)					
3853	479 905.57	3 253 556.14	Аналитический метод	0.60	
3854	479 905.37	3 253 551.14		0.60	
3855	479 910.57	3 253 551.53		0.60	
3856	479 910.37	3 253 556.34		0.60	
3854	479 905.57	3 253 556.14		0.60	
зона 1(800)					
3857	479 879.60	3 253 555.20	Аналитический метод	0.60	
3858	479 879.80	3 253 550.20		0.60	
3859	479 884.80	3 253 550.40		0.60	
3860	479 884.60	3 253 555.40		0.60	
3857	479 879.60	3 253 555.20		0.60	
зона 1(801)					
3861	479 853.67	3 253 554.47	Аналитический метод	0.60	
3862	479 853.87	3 253 549.47		0.60	
3863	479 858.87	3 253 549.67		0.60	
3864	479 858.67	3 253 554.67		0.60	
3861	479 853.67	3 253 554.47		0.60	
зона 1(802)					
3865	479 821.82	3 253 553.36	Аналитический метод	0.60	
3866	479 822.02	3 253 548.36		0.60	
3867	479 827.02	3 253 548.56		0.60	
3868	479 826.82	3 253 553.56		0.60	
3865	479 821.82	3 253 553.36		0.60	
зона 1(803)					
3869	479 792.47	3 253 552.45	Аналитический метод	0.60	
3870	479 792.67	3 253 547.45		0.60	
3871	479 797.67	3 253 547.65		0.60	
3872	479 797.47	3 253 552.65		0.60	
3869	479 792.47	3 253 552.45		0.60	
зона 1(804)					
3873	479 762.61	3 253 551.82	Аналитический метод	0.60	
3874	479 762.81	3 253 546.82		0.60	
3875	479 767.81	3 253 547.02		0.60	
3876	479 767.61	3 253 552.02		0.60	
3873	479 762.61	3 253 551.82		0.60	
зона 1(805)					
3877	483 420.35	3 254 683.82	Аналитический метод	0.60	
3878	483 425.35	3 254 684.02		0.60	
3879	483 427.00	3 254 688.73		0.60	
3880	483 422.33	3 254 690.50		0.60	
3877	483 420.35	3 254 683.82		0.60	
зона 1(806)					
3881	483 340.42	3 254 728.16	Аналитический метод	0.60	

Раздел 2

Сведения о местоположении границ объекта

1	2	3	4	5	6
3882	483 344.40	3 254 725.09	Аналитический метод	0.60	
3883	483 347.47	3 254 729.04		0.60	
3884	483 348.53	3 254 733.13		0.60	
3885	483 340.45	3 254 728.16		0.60	
зона I(807)					
3885	483 327.17	3 254 777.53	Аналитический метод	0.60	
3886	483 331.74	3 254 775.48		0.60	
3887	483 333.77	3 254 780.02		0.60	
3888	483 329.76	3 254 782.08		0.60	
3889	483 327.17	3 254 777.53		0.60	
зона II(808)					
3890	483 360.50	3 254 813.04	Аналитический метод	0.60	
3890	483 374.87	3 254 812.49		0.60	
3891	483 375.86	3 254 817.27		0.60	
3892	483 371.09	3 254 818.76		0.60	
3893	483 360.50	3 254 813.04		0.60	
зона I(809)					
3893	483 401.30	3 254 803.69	Аналитический метод	0.60	
3894	483 407.08	3 254 802.19		0.60	
3895	483 408.57	3 254 806.97		0.60	
3896	483 403.80	3 254 808.16		0.60	
3895	483 401.30	3 254 803.69		0.60	
зона I(810)					
3897	483 432.94	3 254 790.73	Аналитический метод	0.60	
3898	483 437.34	3 254 783.88		0.60	
3899	483 439.74	3 254 792.25		0.60	
3900	483 435.31	3 254 789.63		0.60	
3897	483 432.94	3 254 790.73		0.60	
зона II(811)					
3901	483 465.09	3 254 774.68	Аналитический метод	0.60	
3902	483 469.89	3 254 772.33		0.60	
3903	483 471.86	3 254 776.71		0.60	
3904	483 467.40	3 254 779.09		0.60	
3901	483 465.09	3 254 774.68		0.60	
зона I(812)					
3905	483 498.33	3 254 758.63	Аналитический метод	0.60	
3906	483 502.63	3 254 756.26		0.60	
3907	483 505.00	3 254 760.66		0.60	
3908	483 500.60	3 254 763.03		0.60	
3905	483 498.33	3 254 758.63		0.60	
зона I(813)					
3909	479 038.96	3 253 448.01	Аналитический метод	0.60	
3910	479 043.40	3 253 445.70		0.60	
3911	479 045.70	3 253 450.14		0.60	
3912	479 041.77	3 253 452.44		0.60	
3909	479 038.96	3 253 448.01		0.60	
зона II(814)					
3913	478 961.53	3 253 432.37	Аналитический метод	0.60	
3914	478 961.87	3 253 437.29		0.60	
3915	478 966.86	3 253 437.63		0.60	
3916	478 966.52	3 253 432.67		0.60	
3913	478 961.53	3 253 432.37		0.60	
зона I(815)					
3917	478 961.69	3 253 398.94	Аналитический метод	0.60	
3918	478 962.02	3 253 393.93		0.60	

Раздел 2

Сведения о местоположении границ объекта

Сводный «местоположение» границ объекта					
1	2	3	4	5	6
3919	478:967.02	3:253 394.29	Аналитический метод	0.60	
3920	478:966.68	3:253 399.28		0.60	
3918	478:961.69	3:253 389.94		0.60	
зона II(816)					
3921	478:970.84	3:253 443.46	Аналитический метод	0.60	
3922	478:975.54	3:253 443.74		0.60	
3913	478:977.26	3:253 448.43		0.60	
3924	478:972.57	3:253 450.18		0.60	
3921	478:970.84	3:253 443.46		0.60	
зона I(817)					
3925	472:534.07	3:252 982.49	Аналитический метод	0.60	
3926	472:538.69	3:252 986.51		0.60	
3927	472:540.61	3:252 985.18		0.60	
3928	472:536.00	3:252 987.11		0.60	
3915	471:534.07	3:252 982.49		0.60	
зона I(818)					
3929	472:505.49	3:252 993.93	Аналитический метод	0.60	
3930	472:507.01	3:252 998.06		0.60	
3931	471:508.93	3:252 998.67		0.60	
3932	472:504.32	3:253 000.60		0.60	
3930	472:505.49	3:252 993.93		0.60	
зона II(819)					
3933	472:471.10	3:253 009.73	Аналитический метод	0.60	
3934	471:475.71	3:253 007.83		0.60	
3935	472:477.64	3:253 012.44		0.60	
3936	472:473.03	3:253 014.37		0.60	
3933	472:471.10	3:253 009.73		0.60	
зона I(820)					
3937	472:439.74	3:253 023.42	Аналитический метод	0.60	
3938	472:444.36	3:253 021.60		0.60	
3939	472:446.28	3:253 026.14		0.60	
3940	472:441.67	3:253 028.04		0.60	
3937	471:439.74	3:253 023.42		0.60	
зона I(821)					
3941	472:408.50	3:253 037.54	Аналитический метод	0.60	
3942	472:411.12	3:253 035.62		0.60	
3943	472:413.04	3:253 040.23		0.60	
3944	472:408.43	3:253 043.18		0.60	
3941	472:408.50	3:253 037.54		0.60	
зона II(822)					
3945	472:377.77	3:253 049.73	Аналитический метод	0.60	
3946	471:382.59	3:253 047.83		0.60	
3947	472:384.31	3:253 052.47		0.60	
3948	472:379.50	3:253 054.35		0.60	
3945	472:377.77	3:253 049.73		0.60	
зона I(823)					
3949	472:347.47	3:253 062.83	Аналитический метод	0.60	
3950	472:351.00	3:253 060.97		0.60	
3951	472:354.01	3:253 065.52		0.60	
3952	472:349.40	3:253 067.43		0.60	
3949	471:347.47	3:253 062.83		0.60	
зона I(824)					
3953	472:317.08	3:253 073.81	Аналитический метод	0.60	
3954	472:321.70	3:253 073.89		0.60	
3955	472:323.62	3:253 073.80		0.60	

Раздел 2

Сведения о местоположении границ объекта

Сведения о местоположении границ объекта					
1	2	3	4	5	6
3050	472 319,01	3 253 080,43	Аналитический метод	0,60	
3053	472 317,08	3 253 075,81		0,60	
зона I (323)					
3055	472 380,21	3 253 123,73	Аналитический метод	0,60	
3058	472 381,32	3 253 138,84		0,60	
3059	472 386,20	3 253 119,06		0,60	
3060	472 385,08	3 253 124,83		0,60	
3057	472 380,21	3 253 123,73		0,60	
зона I (326)					
3061	472 374,03	3 253 150,59	Аналитический метод	0,60	
3062	472 375,13	3 253 143,71		0,60	
3063	472 380,02	3 253 146,83		0,60	
3064	472 378,90	3 253 151,70		0,60	
3061	472 374,03	3 253 150,59		0,60	
зона I (327)					
3065	472 366,73	3 253 180,03	Аналитический метод	0,60	
3066	472 367,85	3 253 175,15		0,60	
3067	472 371,71	3 253 176,27		0,60	
3068	472 371,60	3 253 181,14		0,60	
3065	472 366,73	3 253 180,03		0,60	
зона I (328)					
3069	472 318,49	3 253 192,51	Аналитический метод	0,60	
3070	472 342,92	3 253 190,23		0,60	
3071	472 345,23	3 253 194,67		0,60	
3072	472 340,77	3 253 196,03		0,60	
3069	472 318,49	3 253 192,51		0,60	
зона I (329)					
3073	472 309,26	3 253 207,37	Аналитический метод	0,60	
3074	472 313,70	3 253 205,08		0,60	
3075	472 315,06	3 253 209,53		0,60	
3076	472 311,34	3 253 211,33		0,60	
3073	472 309,26	3 253 207,37		0,60	
зона I (330)					
3077	472 140,28	3 253 231,22	Аналитический метод	0,60	
3078	472 134,07	3 253 229,76		0,60	
3079	472 153,32	3 253 233,53		0,60	
3080	472 130,74	3 253 236,00		0,60	
3077	472 140,28	3 253 231,22		0,60	
зона I (331)					
3081	472 117,32	3 253 241,09	Аналитический метод	0,60	
3082	472 122,31	3 253 239,63		0,60	
3083	472 125,76	3 253 244,43		0,60	
3084	472 118,98	3 253 245,83		0,60	
3081	472 117,32	3 253 241,09		0,60	
зона I (332)					
3085	472 091,56	3 253 249,43	Аналитический метод	0,60	
3086	472 096,33	3 253 247,97		0,60	
3087	472 097,80	3 253 252,76		0,60	
3088	472 093,02	3 253 253,23		0,60	
3085	472 091,56	3 253 249,43		0,60	
зона I (333)					
3089	472 063,12	3 253 258,54	Аналитический метод	0,60	
3090	472 067,91	3 253 257,08		0,60	
3091	472 069,36	3 253 261,87		0,60	
3092	472 064,38	3 253 263,32		0,60	

Раздел 2

Сведения о местоположении границ объекта

Сведения о местоположении границ объекта					
1	2	3	4	5	6
3989	471 488.12	3 253 253.54	Аналитический метод	0.60	
зона П(834)					
3993	471 488.69	3 253 223.81	Аналитический метод	0.60	
3994	471 488.88	3 253 223.89		0.60	
3995	471 488.87	3 253 223.03		0.60	
3996	471 488.60	3 253 223.01		0.60	
3997	471 488.69	3 253 223.83		0.60	
зона П(835)					
3997	471 487.88	3 253 253.53	Аналитический метод	0.60	
3998	471 487.57	3 253 250.59		0.60	
3999	471 482.56	3 253 250.77		0.60	
4000	471 487.88	3 253 253.53		0.60	
3997	471 487.88	3 253 253.53		0.60	
зона П(836)					
4001	471 486.52	3 253 296.26	Аналитический метод	0.60	
4002	471 486.51	3 253 281.21		0.60	
4003	471 481.50	3 253 281.45		0.60	
4004	471 481.82	3 253 280.45		0.60	
4001	471 486.52	3 253 296.26		0.60	
зона П(837)					
4005	471 485.33	3 253 314.46	Аналитический метод	0.60	
4006	471 485.32	3 253 309.47		0.60	
4007	471 480.51	3 253 309.63		0.60	
4008	471 480.55	3 253 314.63		0.60	
4005	471 485.33	3 253 314.46		0.60	
зона П(838)					
4009	471 484.72	3 253 344.13	Аналитический метод	0.60	
4010	471 484.91	3 253 339.14		0.60	
4011	471 480.00	3 253 339.32		0.60	
4012	471 480.22	3 253 344.81		0.60	
4009	471 484.72	3 253 344.13		0.60	
зона П(839)					
4013	471 488.20	3 253 373.00	Аналитический метод	0.60	
4014	471 488.39	3 253 368.03		0.60	
4015	471 488.38	3 253 368.19		0.60	
4016	471 488.20	3 253 373.19		0.60	
4013	471 488.20	3 253 373.00		0.60	
зона П(840)					
4017	471 487.69	3 253 403.63	Аналитический метод	0.60	
4018	471 487.88	3 253 398.68		0.60	
4019	471 487.87	3 253 398.86		0.60	
4020	471 487.69	3 253 403.86		0.60	
4017	471 487.69	3 253 403.63		0.60	
зона П(841)					
4021	471 487.20	3 253 430.44	Аналитический метод	0.60	
4022	471 487.39	3 253 425.43		0.60	
4023	471 486.38	3 253 425.63		0.60	
4024	471 486.20	3 253 430.64		0.60	
4021	471 487.20	3 253 430.44		0.60	
зона П(842)					
4025	471 480.40	3 253 463.01	Аналитический метод	0.60	
4026	471 480.59	3 253 458.05		0.60	
4027	471 485.38	3 253 458.26		0.60	
4028	471 485.40	3 253 463.20		0.60	
4025	471 480.40	3 253 463.01		0.60	

Раздел 2

Сведения о местоположении границ объекта

Сведения о местоположении границ объекта					
1	2	3	4	5	6
зона I(843)					
4029	471 470.25	3 253 493.05	Аналитический метод	0.60	
4030	471 470.44	3 253 488.06		0.60	
4031	471 484.83	3 253 482.34		0.60	
4032	471 484.30	3 253 493.24		0.60	
4029	471 470.25	3 253 493.05		0.60	
зона I(844)					
4033	471 478.68	3 253 522.06	Аналитический метод	0.60	
4034	471 478.87	3 253 517.98		0.60	
4035	471 488.80	3 253 518.10		0.60	
4036	471 483.68	3 253 523.18		0.60	
4033	471 478.68	3 253 522.06		0.60	
зона II(845)					
4037	471 466.38	3 253 226.93	Аналитический метод	0.60	
4038	471 466.60	3 253 221.93		0.60	
4039	471 471.59	3 253 222.23		0.60	
4040	471 471.27	3 253 227.24		0.60	
4037	471 466.38	3 253 226.93		0.60	
зона I(846)					
4041	471 464.73	3 253 255.67	Аналитический метод	0.60	
4042	471 465.05	3 253 250.68		0.60	
4043	471 470.04	3 253 250.89		0.60	
4044	471 469.75	3 253 255.93		0.60	
4041	471 464.73	3 253 255.67		0.60	
зона I(847)					
4045	471 465.38	3 253 285.13	Аналитический метод	0.60	
4046	471 465.02	3 253 280.14		0.60	
4047	471 468.01	3 253 280.38		0.60	
4048	471 467.77	3 253 285.37		0.60	
4045	471 465.38	3 253 285.13		0.60	
зона II(848)					
4049	471 461.31	3 253 314.04	Аналитический метод	0.60	
4050	471 461.55	3 253 309.03		0.60	
4051	471 466.54	3 253 309.20		0.60	
4052	471 468.30	3 253 314.25		0.60	
4049	471 461.31	3 253 314.04		0.60	
зона I(849)					
4053	471 460.14	3 253 343.47	Аналитический метод	0.60	
4054	471 460.38	3 253 338.48		0.60	
4055	471 465.87	3 253 338.72		0.60	
4056	471 465.12	3 253 343.71		0.60	
4053	471 460.14	3 253 343.47		0.60	
зона I(850)					
4057	471 458.10	3 253 373.96	Аналитический метод	0.60	
4058	471 458.43	3 253 368.97		0.60	
4059	471 462.42	3 253 369.23		0.60	
4060	471 463.18	3 253 374.20		0.60	
4057	471 458.10	3 253 373.96		0.60	
зона II(851)					
4061	471 456.32	3 253 403.62	Аналитический метод	0.60	
4062	471 457.09	3 253 398.63		0.60	
4063	471 462.08	3 253 398.83		0.60	
4064	471 461.84	3 253 403.84		0.60	
4061	471 456.32	3 253 403.62		0.60	
зона I(852)					

Раздел 2

Сведения о местоположении границ объекта

Сведения о местоположении границ объекта					
1	2	3	4	5	6
4065	471 455.17	3 253 433.13	Аналитический метод	0.60	
4066	471 455.41	3 253 433.22		0.60	
4067	471 460.40	3 253 428.16		0.60	
4068	471 460.16	3 253 433.45		0.60	
4069	471 455.17	3 253 433.13		0.60	
зона П(853)					
4070	471 454.03	3 253 451.53	Аналитический метод	0.60	
4070	471 454.19	3 253 456.58		0.60	
4071	471 459.18	3 253 458.80		0.60	
4072	471 458.94	3 253 461.79		0.60	
4069	471 453.03	3 253 461.33		0.60	
зона П(854)					
4073	471 452.12	3 253 490.94	Аналитический метод	0.60	
4074	471 452.36	3 253 483.93		0.60	
4075	471 457.55	3 253 486.39		0.60	
4076	471 457.11	3 253 491.19		0.60	
4073	471 452.12	3 253 490.94		0.60	
зона П(855)					
4077	471 450.62	3 253 518.06	Аналитический метод	0.60	
4078	471 450.86	3 253 513.07		0.60	
4079	471 455.85	3 253 514.37		0.60	
4080	471 457.61	3 253 518.38		0.60	
4077	471 450.62	3 253 518.06		0.60	
зона П(856)					
4081	471 448.71	3 253 581.83	Аналитический метод	0.60	
4082	471 448.86	3 253 576.83		0.60	
4083	471 453.34	3 253 578.97		0.60	
4084	471 458.76	3 253 583.97		0.60	
4081	471 448.71	3 253 581.83		0.60	
зона П(857)					
4085	471 448.62	3 253 619.66	Аналитический метод	0.60	
4086	471 448.76	3 253 614.66		0.60	
4087	471 458.75	3 253 614.80		0.60	
4088	471 452.61	3 253 619.80		0.60	
4085	471 448.62	3 253 619.66		0.60	
зона П(858)					
4089	471 448.11	3 253 655.63	Аналитический метод	0.60	
4090	471 448.37	3 253 650.63		0.60	
4091	471 454.36	3 253 650.74		0.60	
4092	471 453.22	3 253 653.79		0.60	
4089	471 448.11	3 253 655.63		0.60	
зона П(859)					
4093	471 445.87	3 253 692.50	Аналитический метод	0.60	
4094	471 448.14	3 253 687.50		0.60	
4095	471 457.14	3 253 687.77		0.60	
4096	471 450.86	3 253 692.77		0.60	
4093	471 445.87	3 253 692.50		0.60	
зона П(860)					
4097	471 443.43	3 253 728.95	Аналитический метод	0.60	
4098	471 443.70	3 253 721.93		0.60	
4099	471 448.76	3 253 722.23		0.60	
4100	471 448.42	3 253 723.23		0.60	
4097	471 443.43	3 253 728.95		0.60	
зона П(861)					
4101	466 393.65	1 248 753.60	Аналитический метод	0.60	

Раздел 2

Сведения о местоположении границ объекта

Сведения о местоположении границ объекта					
1	2	3	4	5	6
4102	466 398.25	3 248 751.63	Аналитический метод	0.60	
4103	466 400.23	3 248 758.22		0.60	
4104	466 395.63	3 248 758.80		0.60	
4101	466 393.65	3 248 753.60		0.60	
зона I(862)					
4105	466 378.30	3 248 717.94	Аналитический метод	0.60	
4106	466 382.00	3 248 713.93		0.60	
4107	466 384.87	3 248 720.58		0.60	
4108	466 380.78	3 248 722.54		0.60	
4109	466 378.30	3 248 717.94		0.60	
зона II(863)					
4109	466 413.62	3 248 705.43	Аналитический метод	0.60	
4110	466 418.54	3 248 703.51		0.60	
4111	466 420.10	3 248 708.13		0.60	
4112	466 415.55	3 248 710.03		0.60	
4109	466 413.62	3 248 705.43		0.60	
зона I(864)					
4113	466 331.74	3 248 609.53	Аналитический метод	0.60	
4114	466 330.30	3 248 607.61		0.60	
4115	466 338.28	3 248 612.22		0.60	
4116	466 334.67	3 248 614.15		0.60	
4113	466 331.74	3 248 609.53		0.60	
зона I(865)					
4117	466 319.87	3 248 578.97	Аналитический метод	0.60	
4118	466 324.49	3 248 579.05		0.60	
4119	466 318.41	3 248 581.68		0.60	
4120	466 321.30	3 248 583.39		0.60	
4117	466 319.87	3 248 578.97		0.60	
зона II(866)					
4121	466 343.01	3 248 566.73	Аналитический метод	0.60	
4122	466 347.42	3 248 564.39		0.60	
4123	466 349.78	3 248 568.79		0.60	
4124	466 345.38	3 248 571.10		0.60	
4121	466 343.01	3 248 566.73		0.60	
зона I(867)					
4125	466 306.37	3 248 545.53	Аналитический метод	0.60	
4126	466 311.31	3 248 543.46		0.60	
4127	466 313.07	3 248 548.10		0.60	
4128	466 308.44	3 248 546.67		0.60	
4125	466 306.37	3 248 545.53		0.60	
зона I(868)					
4129	466 298.07	3 248 511.19	Аналитический метод	0.60	
4130	466 297.71	3 248 509.32		0.60	
4131	466 299.37	3 248 513.96		0.60	
4132	466 294.94	3 248 513.83		0.60	
4129	466 298.07	3 248 511.19		0.60	
зона II(869)					
4133	466 270.83	3 248 477.34	Аналитический метод	0.60	
4134	466 284.47	3 248 475.47		0.60	
4135	466 286.32	3 248 480.11		0.60	
4136	466 281.70	3 248 481.98		0.60	
4133	466 270.83	3 248 477.34		0.60	
зона I(870)					
4137	466 266.61	3 248 444.59	Аналитический метод	0.60	
4138	466 271.30	3 248 442.73		0.60	

Раздел 2

Сведения о местоположении границ объекта

1	2	3	4	5	6
4139	466 278.11	3 248 447.36	Аналитический метод	0.60	
4140	466 268.48	3 248 449.33		0.60	
4137	466 266.61	3 248 444.59		0.60	
зона II(871)					
4141	466 288.80	3 248 441.53	Аналитический метод	0.60	
4141	466 293.78	3 248 441.03		0.60	
4141	466 294.29	3 248 446.60		0.60	
4144	466 289.37	3 248 446.51		0.60	
4141	466 288.80	3 248 441.53		0.60	
зона I(872)					
4145	466 255.05	3 248 417.84	Аналитический метод	0.60	
4146	466 260.50	3 248 413.87		0.60	
4147	466 261.45	3 248 420.61		0.60	
4148	466 257.83	3 248 412.46		0.60	
4145	466 255.05	3 248 417.84		0.60	
зона I(873)					
4149	466 240.48	3 248 379.04	Аналитический метод	0.60	
4150	466 243.10	3 248 376.17		0.60	
4151	466 240.96	3 248 380.83		0.60	
4152	466 242.33	3 248 382.68		0.60	
4149	466 240.48	3 248 379.04		0.60	
зона II(874)					
4153	466 223.66	3 248 371.10	Аналитический метод	0.60	
4154	466 228.50	3 248 369.23		0.60	
4155	466 230.16	3 248 373.83		0.60	
4156	466 225.31	3 248 375.53		0.60	
4153	466 223.66	3 248 371.10		0.60	
зона I(875)					
4157	466 195.67	3 248 380.67	Аналитический метод	0.60	
4158	466 200.36	3 248 379.03		0.60	
4159	466 201.95	3 248 383.75		0.60	
4160	466 197.10	3 248 383.96		0.60	
4157	466 195.67	3 248 380.67		0.60	
зона I(876)					
4161	466 168.72	3 248 389.93	Аналитический метод	0.60	
4162	466 173.46	3 248 388.81		0.60	
4163	466 175.08	3 248 393.03		0.60	
4164	466 170.31	3 248 394.71		0.60	
4161	466 168.72	3 248 389.93		0.60	
зона II(877)					
4165	466 226.73	3 248 342.19	Аналитический метод	0.60	
4166	466 231.50	3 248 340.32		0.60	
4167	466 231.23	3 248 344.96		0.60	
4168	466 228.59	3 248 346.83		0.60	
4165	466 226.73	3 248 342.19		0.60	
зона I(878)					
4169	466 212.32	3 248 305.33	Аналитический метод	0.60	
4170	466 216.96	3 248 303.46		0.60	
4171	466 218.82	3 248 306.10		0.60	
4172	466 214.19	3 248 309.97		0.60	
4169	466 212.32	3 248 305.33		0.60	
зона I(879)					
4173	466 199.50	3 248 273.34	Аналитический метод	0.60	
4174	466 204.14	3 248 270.47		0.60	
4175	466 206.00	3 248 275.11		0.60	

Раздел 2

Сведения о местоположении границ объекта

Сведения о местоположении границ объекта					
1	2	3	4	5	6
4170	466 201,57	3 248 276,98	Аналитический метод	0,60	
4173	466 190,50	3 248 273,34		0,60	
зона I(880)					
4174	466 184,81	3 248 234,68	Аналитический метод	0,60	
4178	466 189,42	3 248 233,75		0,60	
4179	466 191,31	3 248 237,43		0,60	
4180	466 186,68	3 248 239,30		0,60	
4177	466 184,81	3 248 234,68		0,60	
зона I(881)					
4181	466 178,50	3 248 205,99	Аналитический метод	0,60	
4181	466 178,20	3 248 204,12		0,60	
4182	466 180,06	3 248 208,36		0,60	
4184	466 175,43	3 248 210,63		0,60	
4181	466 178,50	3 248 205,99		0,60	
зона I(882)					
4183	466 164,00	3 248 181,50	Аналитический метод	0,60	
4186	466 168,64	3 248 179,63		0,60	
4187	466 170,30	3 248 184,27		0,60	
4188	466 165,87	3 248 186,14		0,60	
4185	466 164,00	3 248 181,50		0,60	
зона I(883)					
4189	466 189,38	3 248 181,40	Аналитический метод	0,60	
4190	466 194,20	3 248 179,63		0,60	
4191	466 190,03	3 248 184,33		0,60	
4192	466 191,35	3 248 186,63		0,60	
4189	466 189,38	3 248 181,40		0,60	
зона I(884)					
4193	466 202,55	3 248 213,83	Аналитический метод	0,60	
4194	466 207,03	3 248 212,06		0,60	
4195	466 208,80	3 248 216,34		0,60	
4196	466 204,12	3 248 218,50		0,60	
4193	466 202,55	3 248 213,83		0,60	
зона I(885)					
4197	466 215,46	3 248 247,99	Аналитический метод	0,60	
4198	466 220,14	3 248 246,21		0,60	
4199	466 221,91	3 248 250,00		0,60	
4200	466 217,23	3 248 252,66		0,60	
4197	466 215,46	3 248 247,99		0,60	
зона I(886)					
4201	466 228,23	3 248 248,23	Аналитический метод	0,60	
4202	466 230,91	3 248 246,51		0,60	
4203	466 232,68	3 248 251,19		0,60	
4204	466 228,00	3 248 253,93		0,60	
4201	466 228,23	3 248 248,23		0,60	
зона I(887)					
4205	466 260,13	3 248 337,43	Аналитический метод	0,60	
4206	466 264,91	3 248 336,06		0,60	
4207	466 266,34	3 248 340,83		0,60	
4208	466 261,35	3 248 342,23		0,60	
4205	466 260,13	3 248 337,43		0,60	
зона I(888)					
4209	466 292,30	3 248 328,26	Аналитический метод	0,60	
4210	466 298,09	3 248 326,83		0,60	
4211	466 299,32	3 248 331,63		0,60	
4212	466 294,71	3 248 323,03		0,60	

Раздел 2

Сведения о местоположении границ объекта

Сводный «местоположение» границ объекта					
1	2	3	4	5	6
4209	466 298.50	3 248 128.26	Аналитический метод	0.60	
зона I(889)					
4213	466 226.50	3 248 276.55	Аналитический метод	0.60	
4214	466 231.77	3 248 273.79		0.60	
4215	466 232.04	3 248 279.46		0.60	
4216	466 228.36	3 248 231.22		0.60	
4217	466 226.59	3 248 276.55		0.60	
зона I(890)					
4217	466 151.86	3 248 085.77	Аналитический метод	0.60	
4218	466 157.55	3 248 083.98		0.60	
4219	466 130.31	3 248 088.65		0.60	
4220	466 154.64	3 248 090.44		0.60	
4217	466 151.86	3 248 085.77		0.60	
зона I(891)					
4221	466 138.95	3 248 049.38	Аналитический метод	0.60	
4222	466 141.62	3 248 047.59		0.60	
4223	466 141.40	3 248 052.76		0.60	
4224	466 140.72	3 248 054.02		0.60	
4221	466 138.95	3 248 049.38		0.60	
зона I(892)					
4225	466 116.54	3 248 017.17	Аналитический метод	0.60	
4226	466 131.21	3 248 015.39		0.60	
4227	466 132.99	3 248 020.02		0.60	
4228	466 128.52	3 248 021.84		0.60	
4225	466 116.54	3 248 017.17		0.60	
зона I(893)					
4229	466 115.06	3 247 987.26	Аналитический метод	0.60	
4230	466 119.75	3 247 985.47		0.60	
4231	466 121.51	3 247 990.14		0.60	
4232	466 116.84	3 247 991.84		0.60	
4229	466 115.06	3 247 987.26		0.60	
зона I(894)					
4233	466 108.74	3 247 957.46	Аналитический метод	0.60	
4234	466 108.41	3 247 955.63		0.60	
4235	466 110.19	3 247 960.34		0.60	
4236	466 105.32	3 247 962.13		0.60	
4233	466 108.74	3 247 957.46		0.60	
зона I(895)					
4237	466 091.09	3 247 923.35	Аналитический метод	0.60	
4238	466 096.76	3 247 925.56		0.60	
4239	466 098.54	3 247 930.23		0.60	
4240	466 095.87	3 247 932.02		0.60	
4237	466 091.09	3 247 923.35		0.60	
зона I(896)					
4241	466 080.81	3 247 897.77	Аналитический метод	0.60	
4242	466 085.48	3 247 895.99		0.60	
4243	466 087.26	3 247 900.66		0.60	
4244	466 081.50	3 247 902.45		0.60	
4241	466 080.81	3 247 897.77		0.60	
зона I(897)					
4245	466 069.14	3 247 867.71	Аналитический метод	0.60	
4246	466 071.81	3 247 865.93		0.60	
4247	466 071.59	3 247 870.61		0.60	
4248	466 070.92	3 247 872.44		0.60	
4245	466 069.14	3 247 867.71		0.60	

Раздел 2

Сведения о местоположении границ объекта

Сведения о местоположении границ объекта					
1	2	3	4	5	6
зона I(898)					
4249	466 120.51	1 248 080.30	Аналитический метод	0.60	
4250	466 134.20	1 248 088.56		0.60	
4251	466 137.94	1 248 093.15		0.60	
4252	466 131.30	1 248 094.90		0.60	
4249	466 120.51	1 248 080.30		0.60	
зона I(899)					
4253	466 113.97	1 248 048.84	Аналитический метод	0.60	
4254	466 118.66	1 248 047.16		0.60	
4255	466 120.40	1 248 051.79		0.60	
4256	466 115.71	1 248 053.53		0.60	
4253	466 113.97	1 248 048.84		0.60	
зона I(900)					
4257	466 103.10	1 248 019.82	Аналитический метод	0.60	
4258	466 107.84	1 248 018.09		0.60	
4259	466 100.58	1 248 022.71		0.60	
4260	466 104.89	1 248 024.51		0.60	
4257	466 103.10	1 248 019.82		0.60	
зона I(901)					
4261	466 091.34	1 247 989.29	Аналитический метод	0.60	
4262	466 096.03	1 247 987.55		0.60	
4263	466 097.77	1 247 992.04		0.60	
4264	466 093.08	1 247 993.93		0.60	
4261	466 091.34	1 247 989.29		0.60	
зона I(902)					
4265	466 081.10	1 247 961.13	Аналитический метод	0.60	
4266	466 085.79	1 247 959.39		0.60	
4267	466 087.53	1 247 964.09		0.60	
4268	466 082.84	1 247 963.82		0.60	
4265	466 081.10	1 247 961.13		0.60	
зона I(903)					
4269	466 071.39	1 247 933.43	Аналитический метод	0.60	
4270	466 075.98	1 247 933.69		0.60	
4271	466 077.72	1 247 938.38		0.60	
4272	466 073.03	1 247 940.13		0.60	
4269	466 071.39	1 247 933.43		0.60	
зона I(904)					
4273	466 042.72	1 247 880.52	Аналитический метод	0.60	
4274	466 046.97	1 247 877.84		0.60	
4275	466 049.60	1 247 882.15		0.60	
4276	466 045.34	1 247 884.73		0.60	
4273	466 042.72	1 247 880.52		0.60	
зона I(905)					
4277	466 025.49	1 247 853.18	Аналитический метод	0.60	
4278	466 029.74	1 247 850.73		0.60	
4279	466 032.37	1 247 854.75		0.60	
4280	466 028.11	1 247 857.41		0.60	
4277	466 025.49	1 247 853.18		0.60	
зона I(906)					
4281	465 998.39	1 247 831.42	Аналитический метод	0.60	
4282	465 999.11	1 247 846.48		0.60	
4283	466 004.04	1 247 847.30		0.60	
4284	466 003.25	1 247 853.23		0.60	
4281	465 998.39	1 247 831.42		0.60	
зона I(907)					

Раздел 2

Соединения местоположений границ объекта

Сведения о местоположении границ объекта					
1	2	3	4	5	6
4285	466 005.53	3 247 822.10	Аналитический метод	0.60	
4286	466 009.78	3 247 819.47		0.60	
4287	466 013.41	3 247 824.73		0.60	
4288	466 008.15	3 247 826.35		0.60	
4289	466 005.53	3 247 822.10		0.60	
зона 1(908)					
4290	465 988.20	3 247 792.63	Аналитический метод	0.60	
4291	465 992.45	3 247 789.09		0.60	
4292	465 993.08	3 247 794.25		0.60	
4293	465 990.83	3 247 790.87		0.60	
4294	465 988.20	3 247 792.63		0.60	
зона 1(909)					
4295	465 970.66	3 247 764.63	Аналитический метод	0.60	
4296	465 974.91	3 247 762.09		0.60	
4297	465 977.54	3 247 766.20		0.60	
4298	465 975.28	3 247 768.38		0.60	
4299	465 970.66	3 247 764.63		0.60	
зона 1(910)					
4297	465 955.63	3 247 740.11	Аналитический метод	0.60	
4298	465 959.88	3 247 737.48		0.60	
4299	465 963.51	3 247 741.74		0.60	
4300	465 958.25	3 247 744.56		0.60	
4297	465 955.63	3 247 740.11		0.60	
зона 1(911)					
4301	465 937.84	3 247 711.27	Аналитический метод	0.60	
4302	465 941.09	3 247 708.64		0.60	
4303	465 944.72	3 247 712.90		0.60	
4304	465 940.40	3 247 715.50		0.60	
4301	465 937.84	3 247 711.27		0.60	
зона 1(912)					
4305	465 919.89	3 247 682.07	Аналитический метод	0.60	
4306	465 924.14	3 247 679.39		0.60	
4307	465 926.77	3 247 683.63		0.60	
4308	465 922.51	3 247 686.27		0.60	
4309	465 919.89	3 247 682.07		0.60	
зона 1(913)					
4309	465 901.10	3 247 651.96	Аналитический метод	0.60	
4310	465 905.33	3 247 648.33		0.60	
4311	465 907.98	3 247 653.59		0.60	
4312	465 903.72	3 247 650.71		0.60	
4309	465 901.10	3 247 651.96		0.60	
зона 1(914)					
4313	465 888.76	3 248 199.31	Аналитический метод	0.60	
4314	465 889.08	3 248 194.37		0.60	
4315	465 894.07	3 248 199.69		0.60	
4316	465 892.75	3 248 199.63		0.60	
4313	465 888.76	3 248 199.31		0.60	
зона 1(915)					
4317	465 859.89	3 248 153.82	Аналитический метод	0.60	
4318	465 864.48	3 248 154.52		0.60	
4319	465 864.78	3 248 159.71		0.60	
4320	465 859.79	3 248 153.83		0.60	
4317	465 859.89	3 248 153.82		0.60	
зона 1(916)					
4321	465 836.49	3 248 119.09	Аналитический метод	0.60	

Раздел 2

Сведения о местоположении границ объекта

1	2	3	4	5	6
4312	465 861.48	3 248 118.79	Аналитический метод	0.60	
4323	465 861.78	3 248 123.73		0.60	
4324	465 856.70	3 248 124.08		0.60	
4321	465 858.89	3 248 119.09		0.60	
зона 1(917)					
4325	465 854.53	3 248 080.62	Аналитический метод	0.60	
4326	465 850.32	3 248 080.32		0.60	
4327	465 859.62	3 248 082.51		0.60	
4328	465 854.62	3 248 082.63		0.60	
4325	465 854.53	3 248 080.62		0.60	
зона 1(918)					
4330	465 848.55	3 247 998.81	Аналитический метод	0.60	
4330	465 858.34	3 247 998.51		0.60	
4331	465 832.84	3 248 003.70		0.60	
4332	465 848.85	3 248 003.80		0.60	
4330	465 848.55	3 247 998.81		0.60	
зона 1(919)					
4333	465 841.45	3 247 909.08	Аналитический метод	0.60	
4334	465 847.44	3 247 904.78		0.60	
4335	465 847.74	3 247 909.77		0.60	
4336	465 841.25	3 247 910.07		0.60	
4335	465 841.45	3 247 909.08		0.60	
зона 1(920)					
4337	465 839.40	3 247 863.61	Аналитический метод	0.60	
4338	465 844.39	3 247 863.31		0.60	
4339	465 844.69	3 247 868.36		0.60	
4340	465 839.70	3 247 868.60		0.60	
4337	465 839.40	3 247 863.61		0.60	
зона 1(921)					
4341	465 837.07	3 247 822.84	Аналитический метод	0.60	
4342	465 841.06	3 247 827.59		0.60	
4343	465 842.36	3 247 832.58		0.60	
4344	465 837.57	3 247 832.88		0.60	
4341	465 837.07	3 247 822.84		0.60	
зона 1(922)					
4345	465 834.26	3 247 788.06	Аналитический метод	0.60	
4346	465 839.19	3 247 783.76		0.60	
4347	465 830.49	3 247 738.75		0.60	
4348	465 834.50	3 247 739.05		0.60	
4345	465 834.26	3 247 788.06		0.60	
зона 1(923)					
4349	465 831.39	3 247 742.14	Аналитический метод	0.60	
4350	465 836.38	3 247 741.84		0.60	
4351	465 838.68	3 247 746.83		0.60	
4352	465 831.69	3 247 747.13		0.60	
4349	465 831.39	3 247 742.14		0.60	
зона 1(924)					
4353	465 828.00	3 247 701.24	Аналитический метод	0.60	
4354	465 831.89	3 247 701.09		0.60	
4355	465 834.19	3 247 706.03		0.60	
4356	465 829.20	3 247 706.38		0.60	
4353	465 828.00	3 247 701.24		0.60	
зона 1(925)					
4357	465 825.38	3 247 658.89	Аналитический метод	0.60	
4358	465 830.37	3 247 656.63		0.60	

Раздел 2

Сведения о местоположении границ объекта

Сведения о местоположении границ объекта					
1	2	3	4	5	6
4359	465 830.87	3 247 661.63	Аналитический метод	0.60	
4360	465 825.88	3 247 661.92		0.60	
4361	465 825.58	3 247 656.64		0.60	
зона 1 (926)					
4361	465 847.36	3 247 586.60	Аналитический метод	0.60	
4362	465 850.74	3 247 582.91		0.60	
4363	465 854.42	3 247 586.20		0.60	
4364	465 851.04	3 247 589.93		0.60	
4365	465 847.36	3 247 586.60		0.60	
зона 11 (927)					
4365	483 331.94	3 254 831.67	Аналитический метод	0.60	
4366	483 340.96	3 254 828.81		0.60	
4367	483 341.37	3 254 830.83		0.60	
4368	483 335.06	3 254 823.33		0.60	
4369	483 342.61	3 254 852.93		0.60	
4370	483 362.20	3 254 843.38		0.60	
4371	483 355.02	3 254 829.07		0.60	
4372	483 360.99	3 254 829.66		0.60	
4373	483 361.35	3 254 826.46		0.60	
4374	483 362.51	3 254 826.10		0.60	
4375	483 361.69	3 254 824.36		0.60	
4376	483 363.85	3 254 808.75		0.60	
4377	483 377.14	3 254 809.07		0.60	
4378	483 356.45	3 254 805.70		0.60	
4379	483 350.87	3 254 809.33		0.60	
4380	483 350.26	3 254 807.16		0.60	
4381	483 349.26	3 254 809.15		0.60	
4382	483 338.78	3 254 807.47		0.60	
4383	483 336.08	3 254 808.33		0.60	
4384	483 325.56	3 254 811.65		0.60	
4385	483 331.94	3 254 831.67		0.60	
зона 11 (928)					
4385	480 095.15	3 253 075.70	Аналитический метод	0.60	
4386	480 097.08	3 253 075.78		0.60	
4387	480 098.26	3 253 075.25		0.60	
4388	480 098.38	3 253 086.17		0.60	
4389	480 106.03	3 253 086.43		0.60	
4390	480 106.34	3 253 087.34		0.60	
4391	480 108.12	3 253 086.53		0.60	
4392	480 119.87	3 253 088.94		0.60	
4393	480 119.52	3 253 082.48		0.60	
4394	480 127.17	3 253 083.36		0.60	
4395	480 120.59	3 253 061.80		0.60	
4396	480 118.30	3 253 060.50		0.60	
4397	480 118.09	3 253 059.96		0.60	
4398	480 117.09	3 253 060.96		0.60	
4399	480 108.16	3 253 059.33		0.60	
4400	480 107.62	3 253 064.13		0.60	
4401	480 104.87	3 253 063.39		0.60	
4402	480 099.18	3 253 065.18		0.60	
4403	480 099.06	3 253 067.53		0.60	
4404	480 098.58	3 253 067.77		0.60	
4405	480 099.02	3 253 068.87		0.60	
4406	480 098.93	3 253 070.25		0.60	
4407	480 097.18	3 253 070.23		0.60	

Раздел 2

Сведения о местоположении границ объекта

Сведения о местоположении границ объекта					
1	2	3	4	5	6
4408	480 095.20	3 253 070.70	Аналитический метод	0.60	
4409	480 092.10	3 253 070.67		0.60	
4410	480 092.14	3 253 075.67		0.60	
4408	480 095.20	3 253 075.70		0.60	
зона 1(929)					
4411	480 116.06	3 253 188.09	Аналитический метод	0.60	
4412	480 116.09	3 253 183.78		0.60	
4413	480 118.20	3 253 182.98		0.60	
4414	480 118.70	3 253 177.98		0.60	
4415	480 116.12	3 253 177.73		0.60	
4416	480 116.10	3 253 166.38		0.60	
4417	480 116.48	3 253 158.64		0.60	
4418	480 095.49	3 253 153.84		0.60	
4419	480 095.11	3 253 166.23		0.60	
4420	480 094.47	3 253 166.73		0.60	
4421	480 094.47	3 253 182.96		0.60	
4411	480 116.06	3 253 188.09		0.60	
зона 1(930)					
4422	480 087.10	3 253 532.83	Аналитический метод	0.60	
4423	480 086.98	3 253 540.07		0.60	
4424	480 099.55	3 253 540.49		0.60	
4425	480 099.81	3 253 540.88		0.60	
4426	480 100.70	3 253 544.53		0.60	
4427	480 108.68	3 253 540.66		0.60	
4428	480 108.74	3 253 538.33		0.60	
4429	480 109.87	3 253 538.65		0.60	
4430	480 111.35	3 253 538.95		0.60	
4431	480 118.55	3 253 553.98		0.60	
4432	480 110.36	3 253 553.68		0.60	
4433	480 108.85	3 253 553.57		0.60	
4434	480 109.08	3 253 519.07		0.60	
4435	480 109.74	3 253 509.89		0.60	
4436	480 088.80	3 253 508.77		0.60	
4437	480 088.01	3 253 518.53		0.60	
4438	480 087.50	3 253 518.54		0.60	
4439	480 087.27	3 253 525.15		0.60	
4440	480 086.91	3 253 533.80		0.60	
4422	480 087.10	3 253 532.83		0.60	
зона 1(941)					
4441	479 015.04	3 253 425.57	Аналитический метод	0.60	
4442	479 014.96	3 253 429.03		0.60	
4443	479 021.19	3 253 414.83		0.60	
4444	479 021.15	3 253 422.13		0.60	
4445	479 027.98	3 253 427.23		0.60	
4446	479 027.98	3 253 429.56		0.60	
4447	479 032.98	3 253 429.80		0.60	
4448	479 032.98	3 253 427.32		0.60	
4449	479 046.00	3 253 427.58		0.60	
4450	479 046.61	3 253 401.51		0.60	
4451	479 021.62	3 253 401.06		0.60	
4452	479 021.60	3 253 402.43		0.60	
4453	479 000.07	3 253 409.33		0.60	
4454	479 008.91	3 253 425.33		0.60	
4441	479 015.04	3 253 425.57		0.60	
зона 1(952)					

Раздел 2

Сведения о местоположении границ объекта

Сведения о местоположении границ объекта					
1	2	3	4	5	6
4455	471 492,58	3 253 589,93	Аналитический метод	0,60	
4456	471 496,08	3 253 579,49		0,60	
4457	471 497,43	3 253 575,48		0,60	
4458	471 503,31	3 253 575,39		0,60	
4459	471 507,90	3 253 569,80		0,60	
4460	471 482,63	3 253 550,12		0,60	
4461	471 482,66	3 253 549,06		0,60	
4462	471 477,86	3 253 548,86		0,60	
4463	471 477,82	3 253 550,20		0,60	
4464	471 474,73	3 253 550,03		0,60	
4465	471 475,14	3 253 575,84		0,60	
4466	471 475,68	3 253 554,24		0,60	
4459	471 492,58	3 253 589,93		0,60	
зона 1(933)					
4467	466 132,96	3 248 162,43	Аналитический метод	0,60	
4468	466 132,80	3 248 160,03		0,60	
4469	466 133,59	3 248 162,31		0,60	
4470	466 143,71	3 248 158,89		0,60	
4471	466 148,25	3 248 156,39		0,60	
4472	466 148,14	3 248 155,93		0,60	
4473	466 155,66	3 248 152,56		0,60	
4474	466 155,28	3 248 151,71		0,60	
4475	466 137,10	3 248 152,93		0,60	
4476	466 158,69	3 248 153,98		0,60	
4477	466 154,64	3 248 158,38		0,60	
4478	466 155,08	3 248 158,19		0,60	
4479	466 158,00	3 248 161,00		0,60	
4480	466 160,74	3 248 159,43		0,60	
4481	466 139,81	3 248 156,58		0,60	
4482	466 159,38	3 248 153,30		0,60	
4483	466 158,86	3 248 152,49		0,60	
4484	466 138,24	3 248 152,93		0,60	
4485	466 160,48	3 248 149,16		0,60	
4486	466 157,99	3 248 147,33		0,60	
4487	466 155,16	3 248 143,61		0,60	
4488	466 151,66	3 248 143,96		0,60	
4489	466 132,12	3 248 144,71		0,60	
4490	466 147,87	3 248 133,13		0,60	
4481	466 150,97	3 248 133,90		0,60	
4492	466 149,86	3 248 131,12		0,60	
4493	466 149,30	3 248 129,68		0,60	
4494	466 148,20	3 248 126,90		0,60	
4495	466 143,54	3 248 128,70		0,60	
4496	466 144,85	3 248 131,50		0,60	
4497	466 144,38	3 248 132,11		0,60	
4498	466 127,77	3 248 139,68		0,60	
4499	466 118,09	3 248 147,00		0,60	
4467	466 132,96	3 248 162,43		0,60	
зона 1(934)					
4500	465 903,78	3 248 220,23	Аналитический метод	0,60	
4501	465 914,47	3 248 217,73		0,60	
4502	465 916,93	3 248 219,13		0,60	
4503	465 917,84	3 248 216,97		0,60	
4504	465 917,72	3 248 217,29		0,60	
4505	465 923,32	3 248 213,61		0,60	

Раздел 2

Сведения о местоположении границ объекта

Сводный и местоположение границ объекта					
1	2	3	4	5	6
4506	465 928.74	3 248 217.04	Аналитический метод	0.60	
4507	465 925.62	3 248 223.97		0.60	
4508	465 926.66	3 248 222.81		0.60	
4509	465 929.34	3 248 238.43		0.60	
4510	465 949.81	3 248 232.93		0.60	
4511	465 946.93	3 248 222.32		0.60	
4512	465 925.89	3 248 223.48		0.60	
4513	465 945.33	3 248 226.12		0.60	
4514	465 943.97	3 248 211.44		0.60	
4515	465 948.66	3 248 210.26		0.60	
4516	465 945.07	3 248 209.88		0.60	
4517	465 938.97	3 248 188.61		0.60	
4518	465 917.70	3 248 194.70		0.60	
4519	465 917.88	3 248 193.33		0.60	
4520	465 912.12	3 248 196.70		0.60	
4521	465 900.65	3 248 192.23		0.60	
4522	465 898.04	3 248 189.81		0.60	
4523	465 903.78	3 248 229.21		0.60	
зона I (933)					
4523	465 363.00	3 249 748.25	Аналитический метод	0.60	
4524	465 385.11	3 249 744.21		0.60	
4525	465 384.88	3 249 733.18		0.60	
4526	465 384.18	3 249 732.24		0.60	
4527	465 384.06	3 249 722.14		0.60	
4528	465 385.79	3 249 711.24		0.60	
4529	465 362.59	3 249 711.76		0.60	
4530	465 363.06	3 249 722.23		0.60	
4531	465 368.09	3 249 724.03		0.60	
4532	465 361.87	3 249 724.18		0.60	
4533	465 364.00	3 249 738.55		0.60	
зона II (934)					
4533	480 717.46	3 253 168.80	Аналитический метод	0.60	
4534	480 717.68	3 253 172.63		0.60	
4535	480 720.69	3 253 132.47		0.60	
4536	480 713.76	3 253 173.34		0.60	
4537	480 715.76	3 253 172.16		0.60	
4538	480 715.65	3 253 170.81		0.60	
4539	480 734.20	3 253 171.83		0.60	
4540	480 735.03	3 253 163.12		0.60	
4541	480 736.72	3 253 163.16		0.60	
4542	480 736.88	3 253 159.02		0.60	
4543	480 738.24	3 253 150.72		0.60	
4544	480 737.12	3 253 158.84		0.60	
4545	480 737.18	3 253 148.59		0.60	
4546	480 717.33	3 253 157.80		0.60	
4547	480 716.34	3 253 136.93		0.60	
4548	480 716.10	3 253 147.93		0.60	
4549	480 716.08	3 253 151.50		0.60	
4550	480 716.05	3 253 152.53		0.60	
4551	480 713.16	3 253 168.00		0.60	
4552	480 717.40	3 253 168.80		0.60	
зона I (937)					
4552	480 889.29	3 253 183.59	Аналитический метод	0.60	
4553	480 893.97	3 253 123.03		0.60	
4554	480 894.31	3 253 202.52		0.60	

Раздел 2

Сведения о местоположении границы объекта

Сведения о местоположении границ объекта					
1	2	3	4	5	6
4555	480:899.58	3:253 202.29	Аналитический метод	0.60	
4556	480:899.50	3:253 207.83		0.60	
4557	480:901.55	3:253 207.85		0.60	
4558	480:903.80	3:253 228.75		0.60	
4559	480:924.20	3:253 226.73		0.60	
4560	480:922.13	3:253 205.83		0.60	
4561	480:920.53	3:253 205.93		0.60	
4562	480:920.83	3:253 199.60		0.60	
4563	480:921.32	3:253 198.53		0.60	
4564	480:920.74	3:253 190.54		0.60	
4565	480:920.87	3:253 181.28		0.60	
4566	480:919.83	3:253 181.26		0.60	
4567	480:919.48	3:253 177.83		0.60	
4568	480:918.08	3:253 177.76		0.60	
4569	480:918.23	3:253 179.29		0.60	
4570	480:896.55	3:253 133.33		0.60	
4571	480:898.33	3:253 173.83		0.60	
4572	480:878.39	3:253 163.83		0.60	
4573	480:870.09	3:253 185.09		0.60	
4574	480:880.20	3:253 183.59		0.60	
Зона 1(038)					
4574	472:015.77	3:253 388.43	Аналитический метод	0.60	
4575	472:040.29	3:253 381.54		0.60	
4576	471:047.25	3:253 406.13		0.60	
4577	472:022.71	3:253 413.05		0.60	
4578	472:015.77	3:253 388.43		0.60	
3. Сведения о характерных точках части (частей) границы объекта					
1	2	3	4	5	6
—	—	—	—	—	—

Раздел 3

Сведения о местоположении изъятых (уточненных) границ объекта

1. Система координат МСК-64 «00» 3

2. Сведения о характерных точках границы объекта

Обозначение характерных точек границы	Существующие координаты, м		Изъятые (уточненные) координаты, м		Метод определения координат характерной точки	Средняя высотная погрешность определения характерной точки (М), м	Описание обозначения точки на местности (при наличии)
	X	Y	X	Y			
1	2	3	4	5	6	7	8
—	—	—	—	—	—	—	—

3. Сведения о характерных точках частей (частей) границы объекта

1	2	3	4	5	6	7	8
—	—	—	—	—	—	—	—



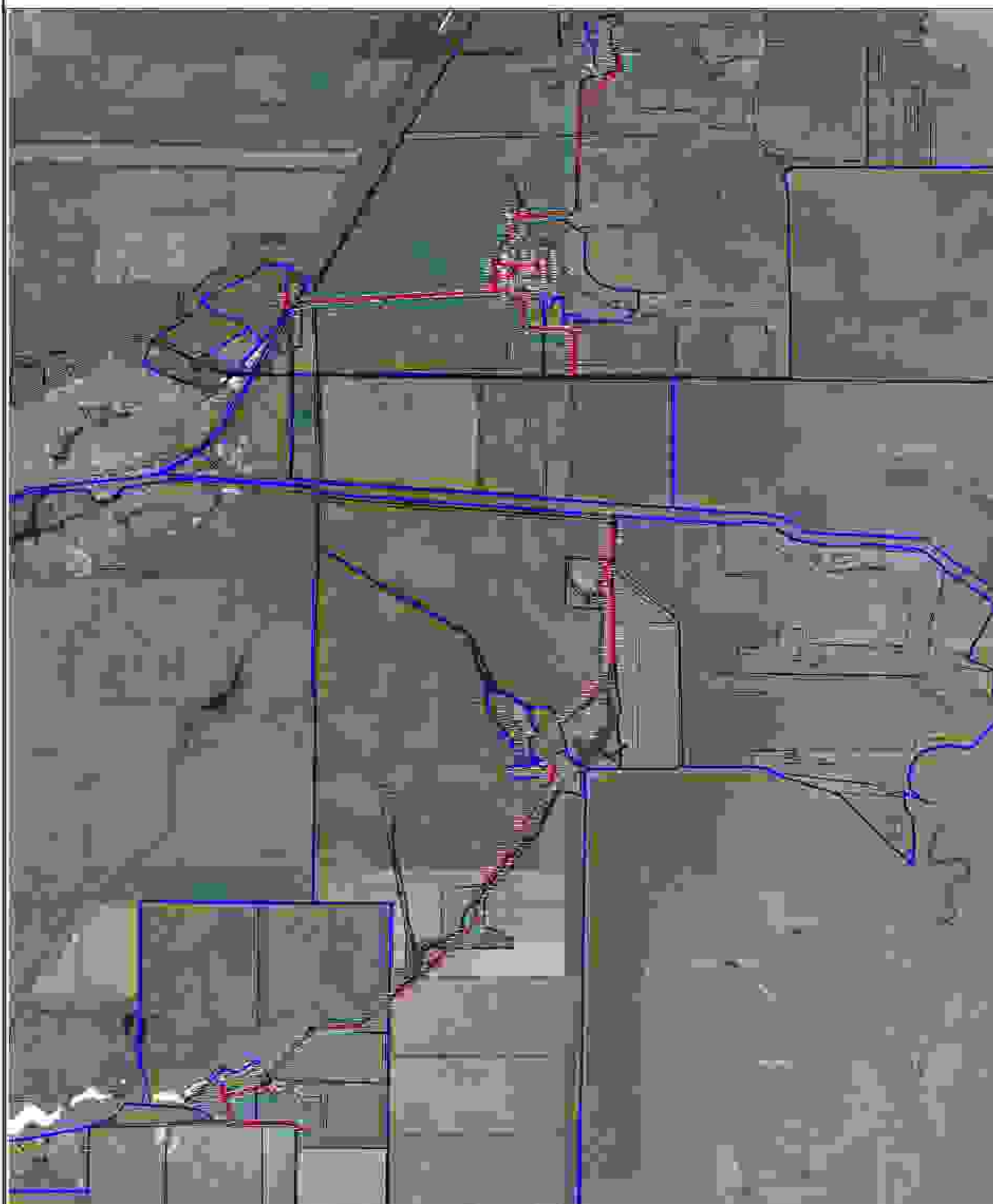

**Схема расположения границ публичного сервитута для размещения
объекта: ВЛ 10-0,4 кВ ф 1026 ПС Городская 110/10 кВ
(наименование)**

лист № _____



Масштаб 1:68 000

Условные обозначения:

-  — Граница устанавливаемой зоны публичного сервитута
-  — Граница кадастрового квартала
-  — Граница земельного участка в кадастровом квартале
-  — Номер земельного участка в кадастровом квартале
-  — Номер кадастрового квартала

**Схема расположения границ публичного сервитута для размещения
объекта: ВЛ 10-0,4 кВ ф 1026 ПС Городская 110/10 кВ**

(наименование)

лист № _____

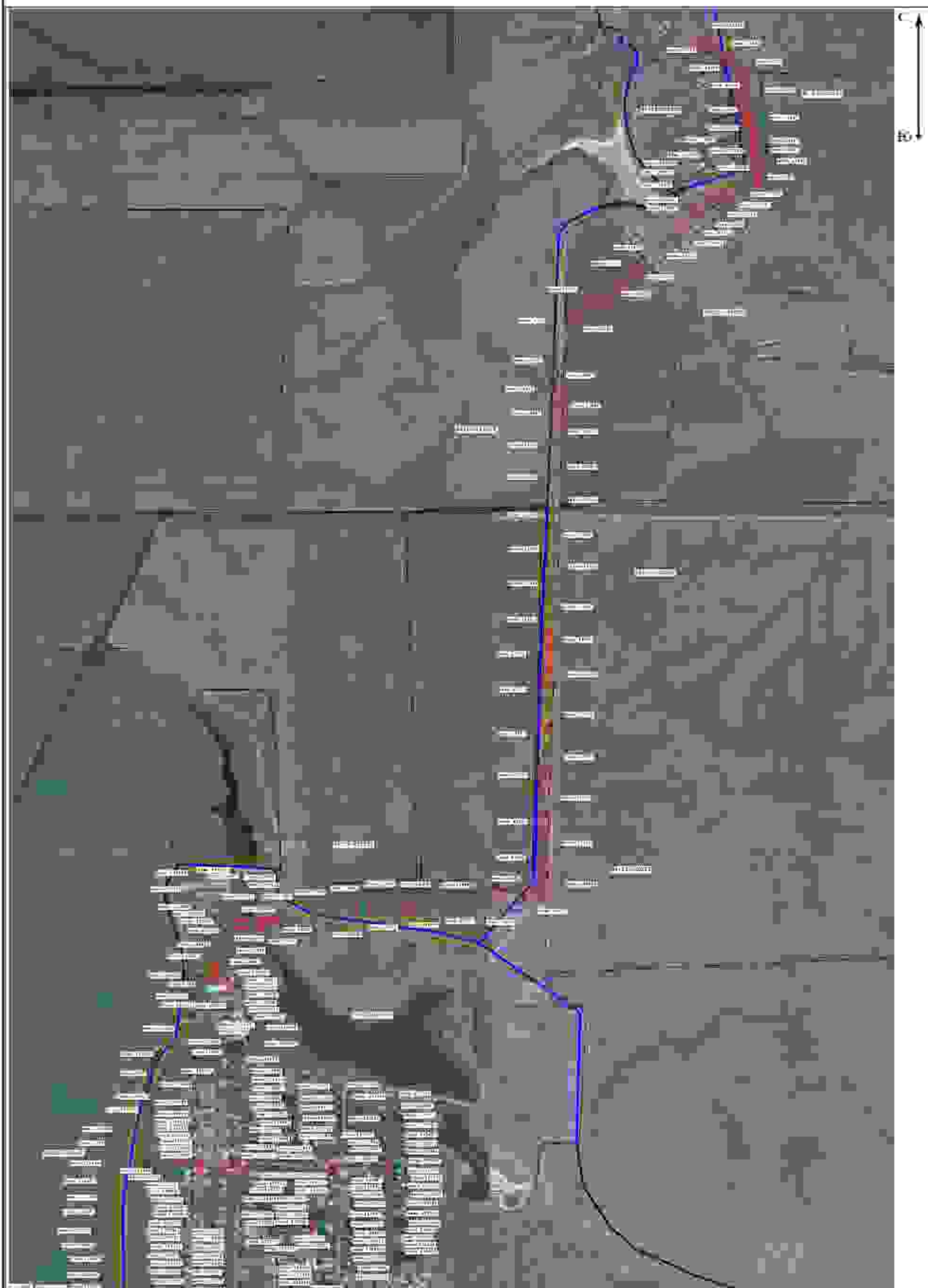

Масштаб 1:12 000

(Лист 1 из 1)



Масштаб 1:12 000

**Схема расположения границ публичного сервитута для размещения
объекта: ВЛ 10-0,4 кВ ф 1026 ПС Городская 110/10 кВ**

(наименование)

лист № _____

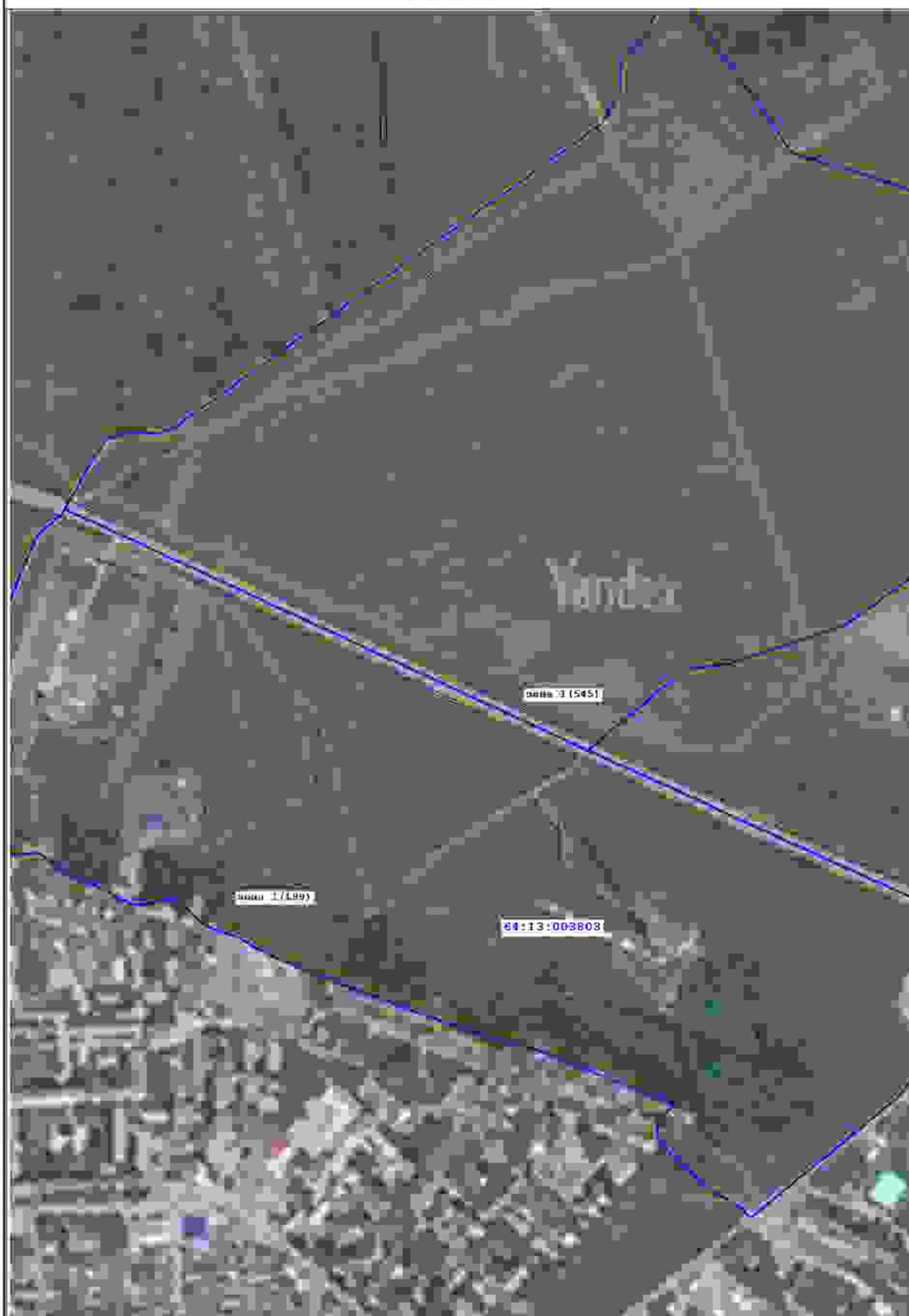

Масштаб 1:5 000

**Схема расположения границ публичного сервитута для размещения
объекта: ВЛ 10-0,4 кВ ф 1026 ПС Городская 110/10 кВ**

Лист № _____

(наименование)

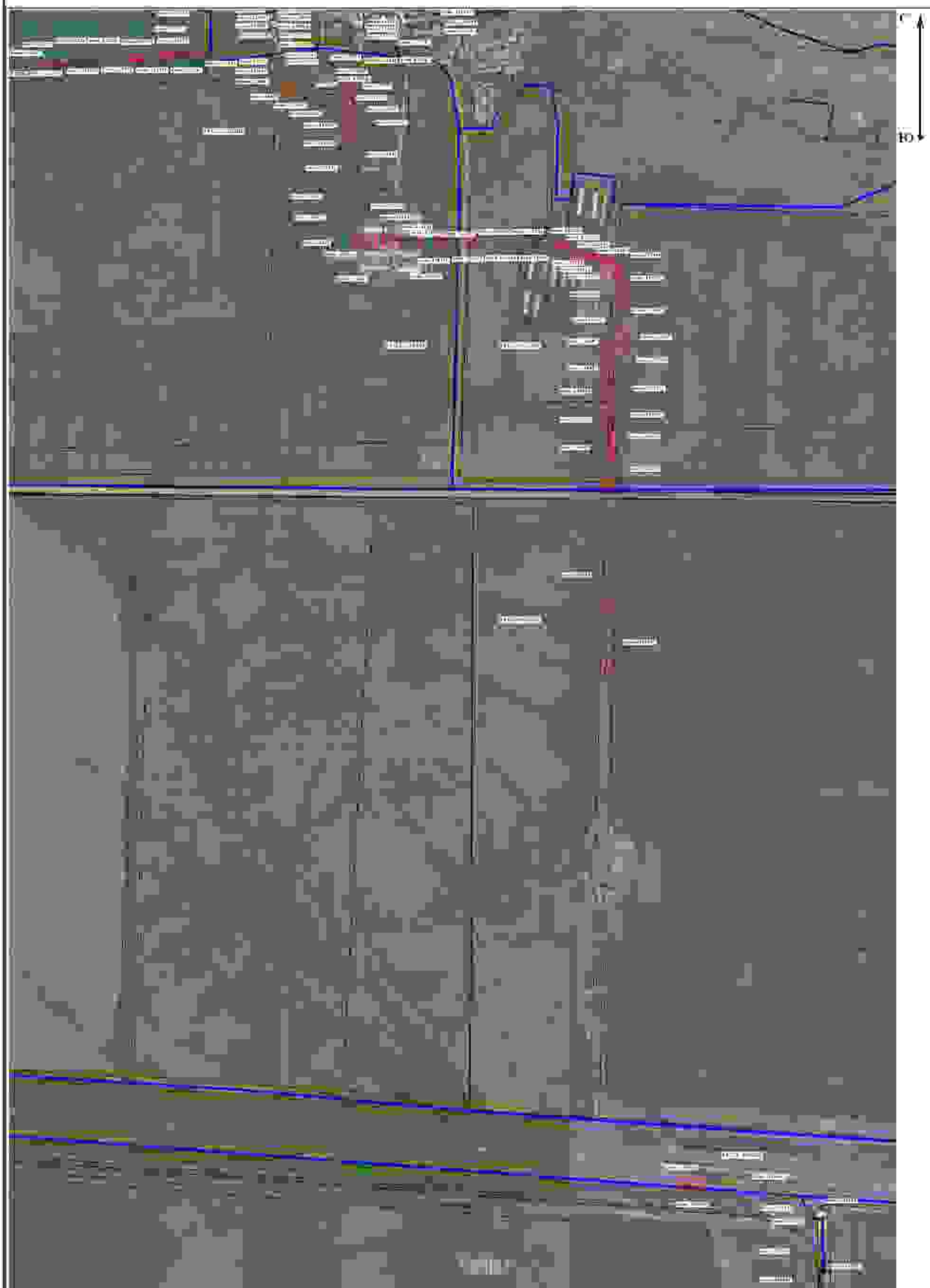

Масштаб 1:12 000

Схема расположения границ публичного сервитута для размещения
объекта: ВЛ 10-0,4 кВ ф 1026 ПС Городская 110/10 кВ

Page No. _____

(НАМЕНОВАНИЕ)

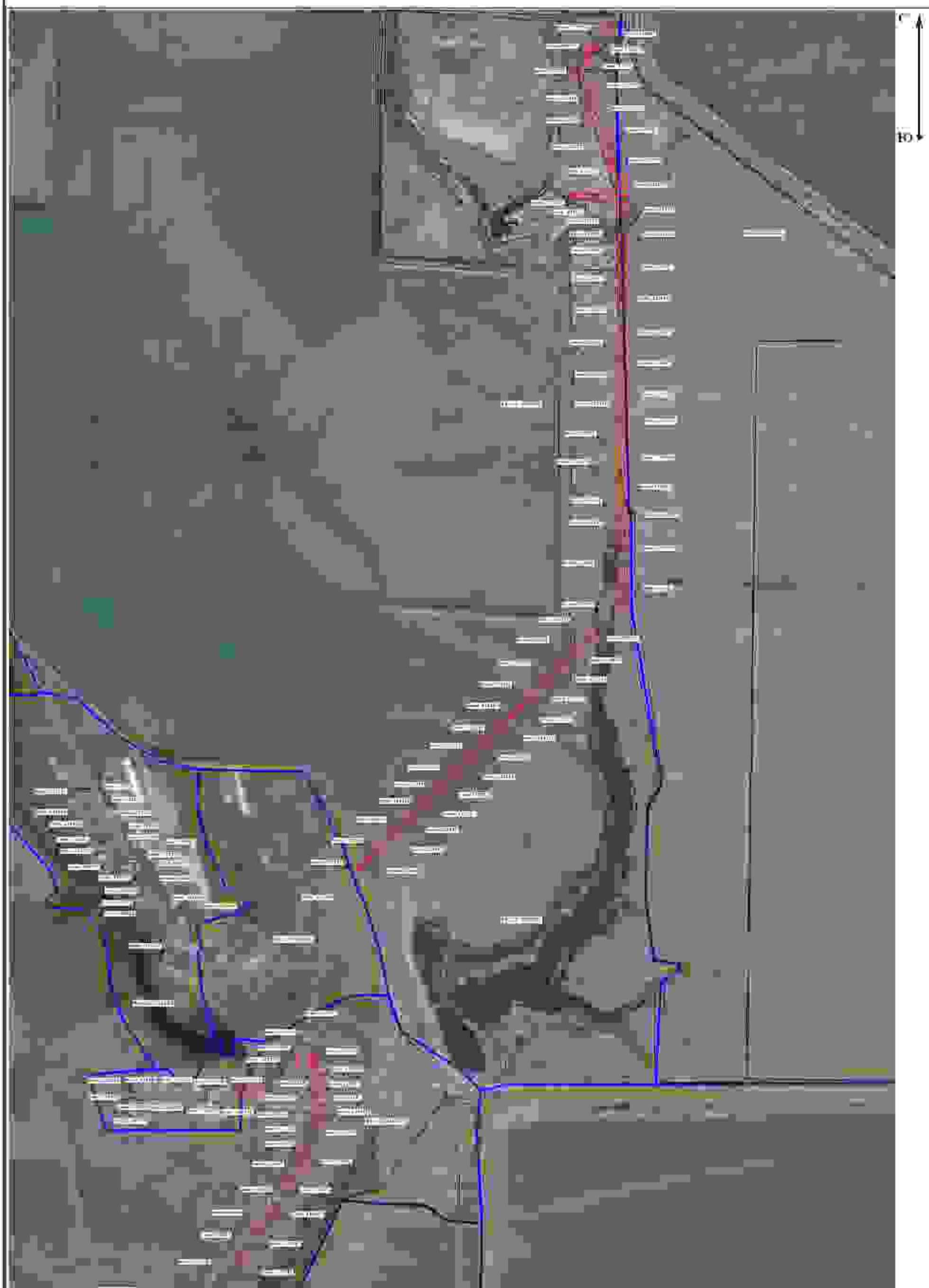

Масштаб 1:12 000

**Схема расположения границ публичного сервитута для размещения
объекта: ВЛ 10-0,4 кВ ф 1026 ПС Городская 110/10 кВ**

(наименование)

Лист № _____

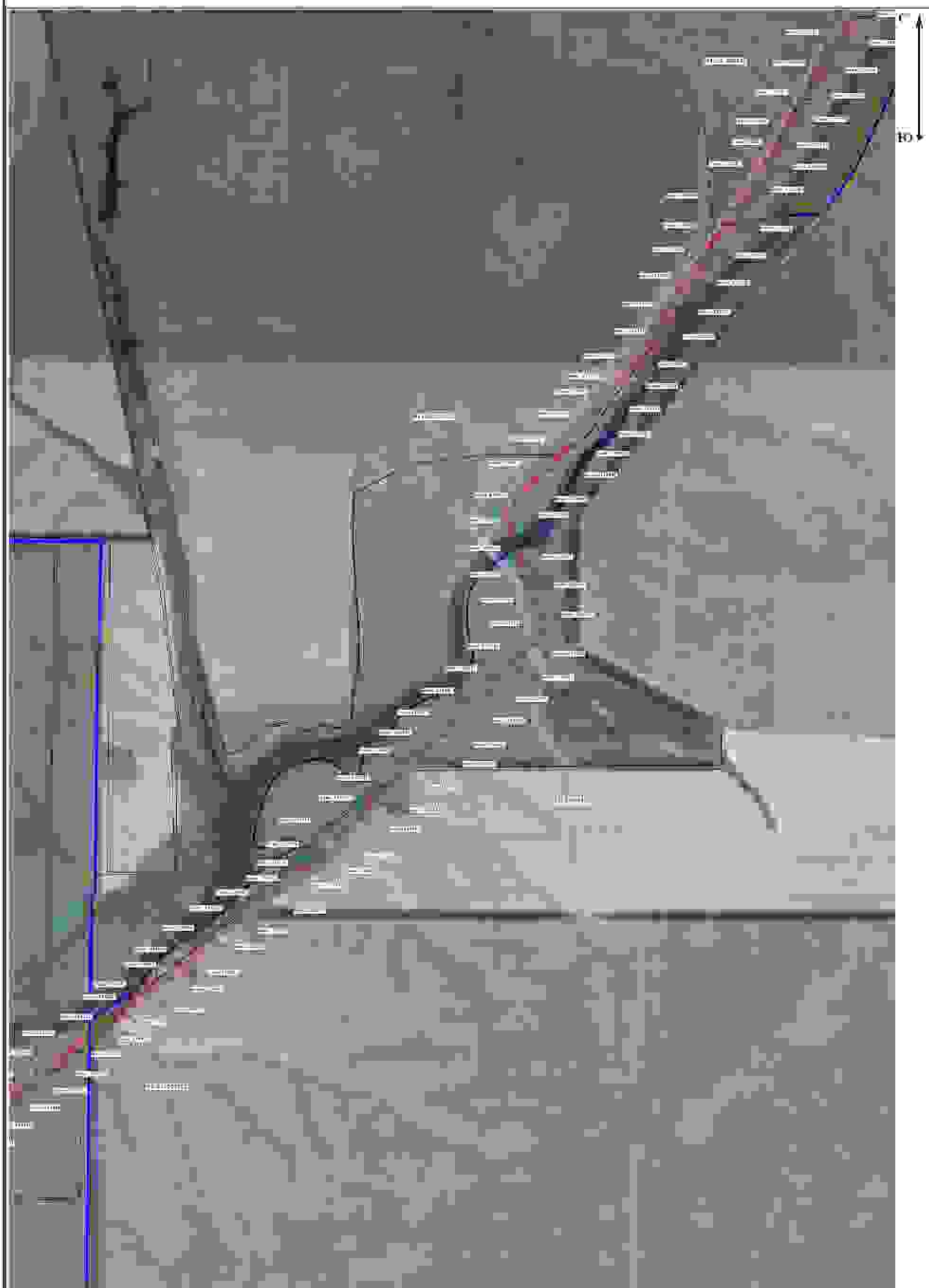

Масштаб 1:12 000

**Схема расположения границ публичного сервитута для размещения
объекта: ВЛ 10-0,4 кВ ф 1026 ПС Городская 110/10 кВ**

(наименование)

лист № _____

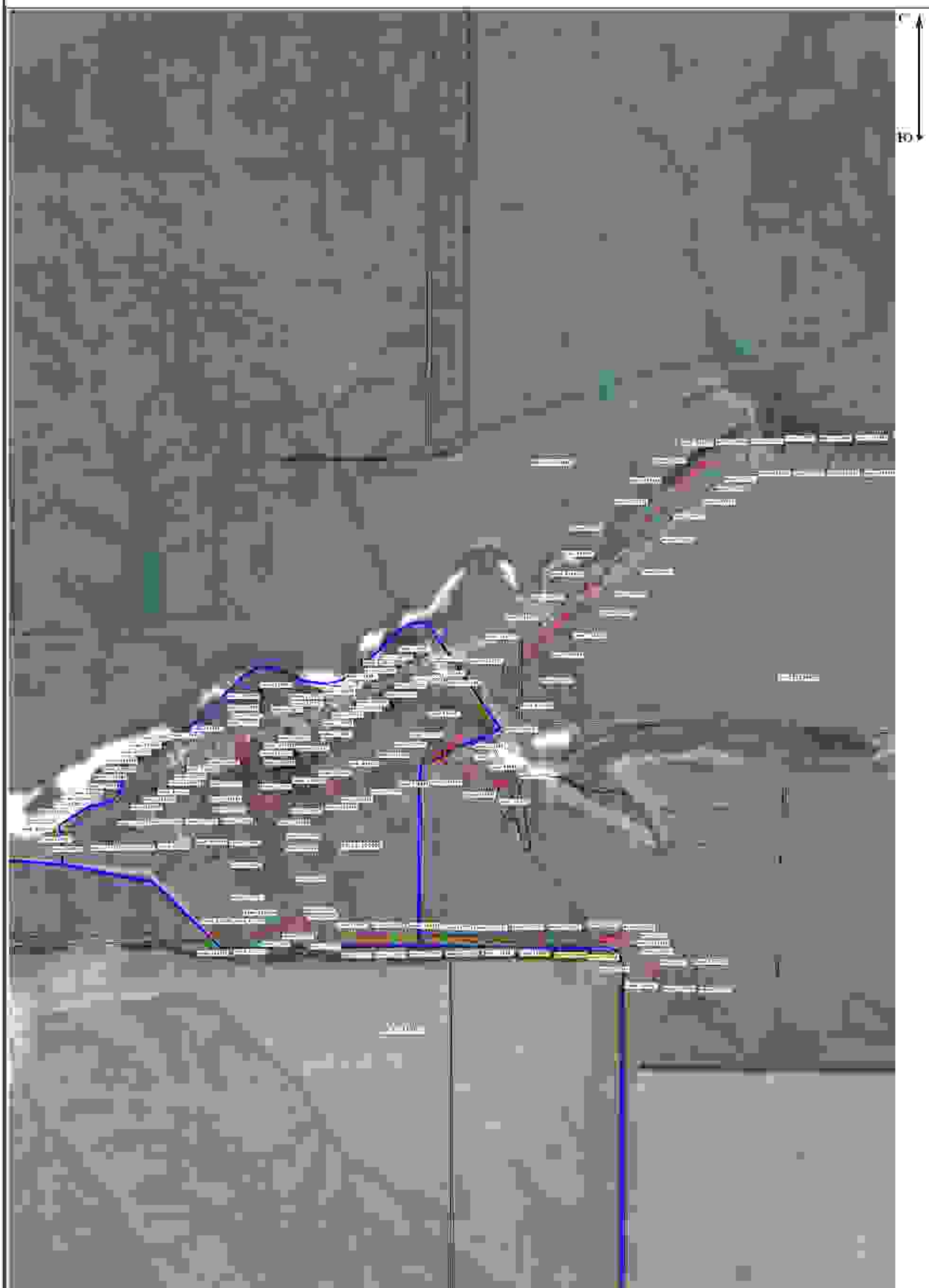

Масштаб 1:12 000

Схема расположения границ публичного сервитута для размещения
объекта: ВЛ 10-0,4 кВ ф 1026 ПС Городская 110/10 кВ

лист № _____

(наименование)

