

ОПИСАНИЕ МЕСТОПОЛОЖЕНИЯ ГРАНИЦ

Публичный сервитут для размещения объекта ВЛ 10-0,4 кВ ф 1005 ПС Городская 110/10 кВ

(наименование объекта, местоположение границ которого описано (далее - объект))

Раздел 1

Сведения об объекте

№ п/п	Характеристики объекта	Описание характеристик
1	2	3
1	Местоположение объекта	Саратовская область, р-н Ершовский
2	Площадь объекта \pm величина погрешности определения площади ($P \pm \Delta P$)	198 094 м ² \pm 934 м ²
3	Иные характеристики объекта	Вид объекта реестра границ: Зона с особыми условиями использования территории Содержание ограничений использования объектов недвижимости в пределах зоны или территории: Публичный сервитут устанавливается в целях размещения объекта электросетевого хозяйства ВЛ 10-0,4 кВ ф 1005 ПС Городская 110/10 кВ (согласно п.1 ст. 39.37 "Земельного кодекса Российской Федерации" от 25.10.2001 г. №136-ФЗ (далее - ЗК РФ); Срок установления публичного сервитута - сорок девять лет (согласно п.1 ст. 39.45 ЗК РФ). Правообладатель: Публичное акционерное общество «Россети Волга», ОГРН 1076450006280, ИНН 6450925977 Контактная информация: 410031, г. Саратов, ул. Первомайская, 42/44. Адрес электронной почты: office@rossetiolga.ru

Раздел 2

Сведения о местоположении границ объекта

1. Система координат МСК-64 зона 3

2. Сведения о характерных точках границ объекта

Обозначение характерных точек границ	Координаты, м		Метод определения координат характерной точки	Средняя квадратическая погрешность положения характерной точки (Mt), м	Описание обозначения точки на местности (при наличии)
	X	Y			
1	2	3	4	5	6
зона 1(1)					
1	478 331,02	3 246 869,68	Аналитический метод	0,60	-
2	478 343,67	3 246 886,45		0,60	
3	478 334,88	3 246 893,07		0,60	
4	478 330,70	3 246 896,22		0,60	
5	478 321,92	3 246 902,84		0,60	
6	478 309,28	3 246 886,07		0,60	
7	478 318,06	3 246 879,45		0,60	
8	478 322,24	3 246 876,30		0,60	
1	478 331,02	3 246 869,68		0,60	
зона 1(2)					
9	478 333,86	3 246 865,50	Аналитический метод	0,60	-
10	478 347,77	3 246 849,77		0,60	
11	478 356,01	3 246 857,05		0,60	
12	478 358,69	3 246 859,42		0,60	
13	478 366,94	3 246 866,71		0,60	
14	478 353,03	3 246 882,44		0,60	
15	478 344,79	3 246 875,16		0,60	
16	478 342,10	3 246 872,79		0,60	
9	478 333,86	3 246 865,50		0,60	
зона 1(3)					
17	478 342,50	3 246 780,04	Аналитический метод	0,60	-
18	478 346,46	3 246 769,77		0,60	
19	478 347,97	3 246 765,89		0,60	
20	478 351,93	3 246 755,63		0,60	
21	478 371,52	3 246 763,20		0,60	
22	478 367,55	3 246 773,47		0,60	
23	478 366,05	3 246 777,35		0,60	
24	478 362,09	3 246 787,61		0,60	
17	478 342,50	3 246 780,04		0,60	
зона 1(4)					
25	478 277,53	3 245 551,94	Аналитический метод	0,60	-
26	478 295,97	3 245 541,89		0,60	
27	478 301,23	3 245 551,55		0,60	
28	478 304,48	3 245 557,51		0,60	
29	478 309,74	3 245 567,16		0,60	
30	478 291,30	3 245 577,21		0,60	
31	478 286,04	3 245 567,55		0,60	
32	478 282,79	3 245 561,59		0,60	
25	478 277,53	3 245 551,94		0,60	
зона 1(5)					
33	477 802,48	3 244 767,17	Аналитический метод	0,60	-
34	477 810,90	3 244 760,09		0,60	
35	477 813,55	3 244 757,86		0,60	
36	477 821,97	3 244 750,78		0,60	
37	477 835,48	3 244 766,85		0,60	
38	477 827,07	3 244 773,93		0,60	

Раздел 2

Сведения о местоположении границ объекта

Сведения о местоположении границ объекта					
1	2	3	4	5	6
39	477 824,42	3 244 776,16	Аналитический метод	0,60	-
40	477 815,99	3 244 783,24		0,60	
33	477 802,48	3 244 767,17		0,60	
зона 1(6)					
41	477 129,66	3 243 296,07	Аналитический метод	0,60	-
42	477 139,79	3 243 291,81		0,60	
43	477 143,65	3 243 290,18		0,60	
44	477 153,80	3 243 285,92		0,60	
45	477 161,93	3 243 305,28		0,60	
46	477 151,80	3 243 309,53		0,60	
47	477 147,95	3 243 311,16		0,60	
48	477 137,80	3 243 315,43		0,60	
41	477 129,66	3 243 296,07		0,60	
зона 1(7)					
49	476 194,22	3 242 704,41	Аналитический метод	0,60	-
50	476 208,88	3 242 689,37		0,60	
51	476 216,74	3 242 697,04		0,60	
52	476 218,65	3 242 698,90		0,60	
53	476 226,54	3 242 706,59		0,60	
54	476 211,88	3 242 721,62		0,60	
55	476 204,01	3 242 713,95		0,60	
56	476 202,10	3 242 712,10		0,60	
49	476 194,22	3 242 704,41		0,60	
зона 1(8)					
57	475 909,89	3 243 022,93	Аналитический метод	0,60	-
58	475 916,70	3 243 014,31		0,60	
59	475 919,37	3 243 010,90		0,60	
60	475 926,19	3 243 002,26		0,60	
61	475 942,68	3 243 015,26		0,60	
62	475 935,87	3 243 023,89		0,60	
63	475 933,20	3 243 027,30		0,60	
64	475 926,38	3 243 035,94		0,60	
57	475 909,89	3 243 022,93		0,60	
зона 1(9)					
65	475 855,76	3 243 277,91	Аналитический метод	0,60	-
66	475 860,63	3 243 268,04		0,60	
67	475 862,73	3 243 263,80		0,60	
68	475 867,59	3 243 253,94		0,60	
69	475 886,43	3 243 263,23		0,60	
70	475 881,56	3 243 273,10		0,60	
71	475 879,45	3 243 277,35		0,60	
72	475 874,59	3 243 287,21		0,60	
65	475 855,76	3 243 277,91		0,60	
зона 1(10)					
73	476 400,05	3 241 963,93	Аналитический метод	0,60	-
74	476 412,89	3 241 947,31		0,60	
75	476 421,59	3 241 954,04		0,60	
76	476 425,33	3 241 956,92		0,60	
77	476 434,03	3 241 963,65		0,60	
78	476 421,19	3 241 980,26		0,60	
79	476 412,49	3 241 973,54		0,60	
80	476 408,75	3 241 970,66		0,60	
73	476 400,05	3 241 963,93		0,60	
зона 1(11)					
81	476 344,37	3 241 923,03	Аналитический метод	0,60	-

Раздел 2

Сведения о местоположении границ объекта

Сведения о местоположении границ объекта					
1	2	3	4	5	6
82	476 355,32	3 241 905,12	Аналитический метод	0,60	-
83	476 364,70	3 241 910,85		0,60	
84	476 368,43	3 241 913,13		0,60	
85	476 377,82	3 241 918,87		0,60	
86	476 366,86	3 241 936,78		0,60	
87	476 357,48	3 241 931,05		0,60	
88	476 353,76	3 241 928,77		0,60	
81	476 344,37	3 241 923,03		0,60	
зона 1(12)					
89	476 142,93	3 241 629,06	Аналитический метод	0,60	-
90	476 160,48	3 241 617,53		0,60	
91	476 166,51	3 241 626,71		0,60	
92	476 167,49	3 241 628,18		0,60	
93	476 173,55	3 241 637,37		0,60	
94	476 156,03	3 241 648,94		0,60	
95	476 149,97	3 241 639,77		0,60	
96	476 148,98	3 241 638,27		0,60	
89	476 142,93	3 241 629,06		0,60	
зона 1(13)					
97	475 330,85	3 242 517,68	Аналитический метод	0,60	-
98	475 341,40	3 242 514,62		0,60	
99	475 344,58	3 242 513,69		0,60	
100	475 355,16	3 242 510,62		0,60	
101	475 361,01	3 242 530,79		0,60	
102	475 350,46	3 242 533,85		0,60	
103	475 347,28	3 242 534,78		0,60	
104	475 336,70	3 242 537,85		0,60	
97	475 330,85	3 242 517,68		0,60	
зона 1(14)					
105	476 239,48	3 239 147,45	Аналитический метод	0,60	-
106	476 243,68	3 239 126,87		0,60	
107	476 254,27	3 239 128,75		0,60	
108	476 257,68	3 239 129,36		0,60	
109	476 268,51	3 239 131,28		0,60	
110	476 264,84	3 239 151,96		0,60	
111	476 254,01	3 239 150,04		0,60	
112	476 250,58	3 239 149,43		0,60	
105	476 239,48	3 239 147,45		0,60	
зона 1(15)					
113	476 274,88	3 237 762,67	Аналитический метод	0,60	-
114	476 275,01	3 237 741,67		0,60	
115	476 286,01	3 237 741,74		0,60	
116	476 290,27	3 237 741,76		0,60	
117	476 301,27	3 237 741,83		0,60	
118	476 301,14	3 237 762,83		0,60	
119	476 290,15	3 237 762,76		0,60	
120	476 285,89	3 237 762,74		0,60	
113	476 274,88	3 237 762,67		0,60	
зона 1(16)					
121	476 311,03	3 237 230,40	Аналитический метод	0,60	-
122	476 311,76	3 237 209,41		0,60	
123	476 322,76	3 237 209,79		0,60	
124	476 325,60	3 237 209,90		0,60	
125	476 336,60	3 237 210,30		0,60	
126	476 335,82	3 237 231,29		0,60	

Раздел 2

Сведения о местоположении границ объекта

Сведения о местоположении границ объекта					
1	2	3	4	5	6
127	476 324,83	3 237 230,88	Аналитический метод	0,60	-
128	476 322,02	3 237 230,78		0,60	
121	476 311,03	3 237 230,40		0,60	
зона 1(17)					
129	476 296,65	3 237 065,90	Аналитический метод	0,60	-
130	476 299,76	3 237 045,13		0,60	
131	476 310,65	3 237 046,76		0,60	
132	476 313,53	3 237 047,20		0,60	
133	476 324,40	3 237 048,82		0,60	
134	476 321,29	3 237 069,59		0,60	
135	476 310,40	3 237 067,96		0,60	
136	476 307,51	3 237 067,52		0,60	
129	476 296,65	3 237 065,90		0,60	
зона 1(18)					
137	476 666,28	3 233 938,82	Аналитический метод	0,60	-
138	476 665,69	3 233 943,86		0,60	
139	476 664,41	3 233 954,79		0,60	
140	476 643,55	3 233 952,36		0,60	
141	476 644,83	3 233 941,43		0,60	
142	476 645,42	3 233 936,38		0,60	
143	476 646,69	3 233 925,46		0,60	
144	476 667,55	3 233 927,89		0,60	
137	476 666,28	3 233 938,82		0,60	
зона 1(19)					
145	476 627,67	3 233 904,23	Аналитический метод	0,60	-
146	476 632,35	3 233 903,69		0,60	
147	476 631,60	3 233 899,97		0,60	
148	476 652,18	3 233 895,80		0,60	
149	476 654,37	3 233 906,60		0,60	
150	476 655,10	3 233 910,29		0,60	
151	476 657,53	3 233 922,06		0,60	
152	476 645,55	3 233 923,40		0,60	
153	476 640,91	3 233 923,84		0,60	
154	476 630,09	3 233 925,09		0,60	
145	476 627,67	3 233 904,23		0,60	
зона 1(20)					
155	476 669,35	3 233 537,96	Аналитический метод	0,60	-
156	476 674,48	3 233 517,60		0,60	
157	476 685,15	3 233 520,28		0,60	
158	476 689,12	3 233 521,29		0,60	
159	476 699,78	3 233 523,97		0,60	
160	476 694,65	3 233 544,34		0,60	
161	476 683,98	3 233 541,65		0,60	
162	476 680,01	3 233 540,65		0,60	
155	476 669,35	3 233 537,96		0,60	
зона 1(21)					
163	476 657,33	3 233 125,74	Аналитический метод	0,60	-
164	476 668,19	3 233 123,99		0,60	
165	476 672,74	3 233 123,26		0,60	
166	476 683,61	3 233 121,51		0,60	
167	476 686,94	3 233 142,25		0,60	
168	476 676,08	3 233 143,99		0,60	
169	476 671,53	3 233 144,73		0,60	
170	476 660,66	3 233 146,47		0,60	
163	476 657,33	3 233 125,74		0,60	

Раздел 2

Сведения о местоположении границ объекта

Сведения о местоположении границ объекта					
1	2	3	4	5	6
зона 1(22)					
171	476 613,20	3 232 973,03	Аналитический метод	0,60	
172	476 625,59	3 232 969,53		0,60	
173	476 630,03	3 232 968,25		0,60	
174	476 640,61	3 232 965,21		0,60	
175	476 646,41	3 232 985,39		0,60	
176	476 642,26	3 232 986,58		0,60	
177	476 643,68	3 232 990,00		0,60	
178	476 624,29	3 232 998,05		0,60	
179	476 620,13	3 232 988,03		0,60	
180	476 618,56	3 232 984,54		0,60	
171	476 613,20	3 232 973,03		0,60	
зона 1(23)					
181	475 647,97	3 232 343,31	Аналитический метод	0,60	
182	475 649,19	3 232 332,37		0,60	
183	475 649,66	3 232 328,13		0,60	
184	475 650,88	3 232 317,20		0,60	
185	475 671,75	3 232 319,52		0,60	
186	475 670,53	3 232 330,45		0,60	
187	475 670,06	3 232 334,70		0,60	
188	475 668,84	3 232 345,63		0,60	
181	475 647,97	3 232 343,31		0,60	
зона 1(24)					
189	475 267,54	3 232 435,25	Аналитический метод	0,60	
190	475 278,23	3 232 432,60		0,60	
191	475 283,03	3 232 431,42		0,60	
192	475 296,49	3 232 428,42		0,60	
193	475 296,51	3 232 441,95		0,60	
194	475 296,46	3 232 446,44		0,60	
195	475 296,84	3 232 457,19		0,60	
196	475 275,85	3 232 457,93		0,60	
197	475 275,74	3 232 454,85		0,60	
198	475 272,60	3 232 455,63		0,60	
189	475 267,54	3 232 435,25		0,60	
зона 1(25)					
199	474 237,86	3 232 858,01	Аналитический метод	0,60	
200	474 238,71	3 232 847,02		0,60	
201	474 238,99	3 232 843,55		0,60	
202	474 239,84	3 232 832,61		0,60	
203	474 260,78	3 232 834,22		0,60	
204	474 259,93	3 232 845,21		0,60	
205	474 259,64	3 232 848,68		0,60	
206	474 258,80	3 232 859,63		0,60	
199	474 237,86	3 232 858,01		0,60	
зона 1(26)					
207	474 015,75	3 232 920,08	Аналитический метод	0,60	
208	474 018,19	3 232 909,35		0,60	
209	474 019,51	3 232 903,60		0,60	
210	474 021,95	3 232 892,87		0,60	
211	474 042,43	3 232 897,55		0,60	
212	474 039,98	3 232 908,27		0,60	
213	474 038,67	3 232 914,03		0,60	
214	474 036,22	3 232 924,75		0,60	
207	474 015,75	3 232 920,08		0,60	
зона 1(27)					

Раздел 2

Сведения о местоположении границ объекта

Сведения о местоположении границ объекта					
1	2	3	4	5	6
215	473 879,02	3 232 975,87	Аналитический метод	0,60	
216	473 891,76	3 232 973,10		0,60	
217	473 894,48	3 232 972,45		0,60	
218	473 904,87	3 232 969,50		0,60	
219	473 910,60	3 232 989,71		0,60	
220	473 908,10	3 232 990,41		0,60	
221	473 909,14	3 232 992,85		0,60	
222	473 889,83	3 233 001,10		0,60	
223	473 885,51	3 232 990,99		0,60	
224	473 884,27	3 232 988,11		0,60	
215	473 879,02	3 232 975,87		0,60	
зона 1(28)					
225	473 847,52	3 233 038,46	Аналитический метод	0,60	
226	473 862,90	3 233 024,16		0,60	
227	473 864,76	3 233 026,16		0,60	
228	473 866,38	3 233 024,13		0,60	
229	473 882,78	3 233 037,25		0,60	
230	473 875,91	3 233 045,84		0,60	
231	473 873,79	3 233 048,50		0,60	
232	473 865,56	3 233 058,72		0,60	
233	473 856,98	3 233 048,90		0,60	
234	473 854,83	3 233 046,32		0,60	
225	473 847,52	3 233 038,46		0,60	
зона 1(29)					
235	473 267,54	3 233 290,25	Аналитический метод	0,60	
236	473 269,42	3 233 279,41		0,60	
237	473 270,21	3 233 274,89		0,60	
238	473 272,09	3 233 264,05		0,60	
239	473 292,78	3 233 267,65		0,60	
240	473 290,90	3 233 278,49		0,60	
241	473 290,11	3 233 283,01		0,60	
242	473 288,23	3 233 293,85		0,60	
235	473 267,54	3 233 290,25		0,60	
зона 1(30)					
243	478 364,29	3 246 944,27	Аналитический метод	0,60	
244	478 379,43	3 246 929,72		0,60	
245	478 393,98	3 246 944,87		0,60	
246	478 378,83	3 246 959,41		0,60	
243	478 364,29	3 246 944,27		0,60	
зона 1(31)					
247	478 343,23	3 246 922,43	Аналитический метод	0,60	
248	478 358,38	3 246 907,89		0,60	
249	478 372,92	3 246 923,03		0,60	
250	478 357,78	3 246 937,58		0,60	
247	478 343,23	3 246 922,43		0,60	
зона 1(32)					
251	478 344,39	3 246 814,83	Аналитический метод	0,60	
252	478 345,27	3 246 793,85		0,60	
253	478 366,25	3 246 794,73		0,60	
254	478 365,38	3 246 815,71		0,60	
251	478 344,39	3 246 814,83		0,60	
зона 1(33)					
255	478 376,86	3 245 730,57	Аналитический метод	0,60	
256	478 395,18	3 245 720,30		0,60	
257	478 405,45	3 245 738,61		0,60	

Раздел 2

Сведения о местоположении границ объекта

Сведения о местоположении границ объекта					
1	2	3	4	5	6
258	478 387,14	3 245 748,89	Аналитический метод	0,60	-
255	478 376,86	3 245 730,57		0,60	
зона 1(34)					
259	478 350,30	3 245 682,88	Аналитический метод	0,60	-
260	478 368,62	3 245 672,61		0,60	
261	478 378,89	3 245 690,92		0,60	
262	478 360,58	3 245 701,20		0,60	
259	478 350,30	3 245 682,88		0,60	
зона 1(35)					
263	478 326,28	3 245 639,75	Аналитический метод	0,60	-
264	478 344,60	3 245 629,47		0,60	
265	478 354,87	3 245 647,79		0,60	
266	478 336,56	3 245 658,06		0,60	
263	478 326,28	3 245 639,75		0,60	
зона 1(36)					
267	478 295,29	3 245 583,94	Аналитический метод	0,60	-
268	478 313,60	3 245 573,67		0,60	
269	478 323,88	3 245 591,98		0,60	
270	478 305,56	3 245 602,26		0,60	
267	478 295,29	3 245 583,94		0,60	
зона 1(37)					
271	477 772,54	3 244 790,89	Аналитический метод	0,60	-
272	477 788,99	3 244 777,84		0,60	
273	477 802,04	3 244 794,29		0,60	
274	477 785,59	3 244 807,34		0,60	
271	477 772,54	3 244 790,89		0,60	
зона 1(38)					
275	477 039,29	3 243 138,01	Аналитический метод	0,60	-
276	477 059,65	3 243 132,88		0,60	
277	477 064,78	3 243 153,24		0,60	
278	477 044,42	3 243 158,37		0,60	
275	477 039,29	3 243 138,01		0,60	
зона 1(39)					
279	477 024,22	3 243 077,89	Аналитический метод	0,60	-
280	477 044,60	3 243 072,81		0,60	
281	477 049,69	3 243 093,18		0,60	
282	477 029,31	3 243 098,27		0,60	
279	477 024,22	3 243 077,89		0,60	
зона 1(40)					
283	477 008,55	3 243 015,22	Аналитический метод	0,60	-
284	477 028,92	3 243 010,13		0,60	
285	477 034,01	3 243 030,50		0,60	
286	477 013,63	3 243 035,59		0,60	
283	477 008,55	3 243 015,22		0,60	
зона 1(41)					
287	476 993,67	3 242 955,77	Аналитический метод	0,60	-
288	477 014,05	3 242 950,68		0,60	
289	477 019,14	3 242 971,05		0,60	
290	476 998,76	3 242 976,14		0,60	
287	476 993,67	3 242 955,77		0,60	
зона 1(42)					
291	476 979,47	3 242 898,99	Аналитический метод	0,60	-
292	476 999,84	3 242 893,90		0,60	
293	477 004,93	3 242 914,28		0,60	
294	476 984,56	3 242 919,37		0,60	

Раздел 2

Сведения о местоположении границ объекта

Сведения о местоположении границ объекта					
1	2	3	4	5	6
291	476 979,47	3 242 898,99	Аналитический метод	0,60	-
зона 1(43)					
295	476 965,27	3 242 842,22	Аналитический метод	0,60	-
296	476 985,64	3 242 837,13		0,60	
297	476 990,73	3 242 857,50		0,60	
298	476 970,36	3 242 862,59		0,60	
295	476 965,27	3 242 842,22		0,60	
зона 1(44)					
299	476 950,66	3 242 783,84	Аналитический метод	0,60	-
300	476 971,04	3 242 778,75		0,60	
301	476 976,13	3 242 799,13		0,60	
302	476 955,75	3 242 804,22		0,60	
299	476 950,66	3 242 783,84		0,60	
зона 1(45)					
303	476 935,55	3 242 723,43	Аналитический метод	0,60	-
304	476 955,92	3 242 718,34		0,60	
305	476 961,01	3 242 738,71		0,60	
306	476 940,64	3 242 743,80		0,60	
303	476 935,55	3 242 723,43		0,60	
зона 1(46)					
307	476 920,44	3 242 663,01	Аналитический метод	0,60	-
308	476 940,81	3 242 657,92		0,60	
309	476 945,90	3 242 678,29		0,60	
310	476 925,53	3 242 683,38		0,60	
307	476 920,44	3 242 663,01		0,60	
зона 1(47)					
311	476 905,32	3 242 602,59	Аналитический метод	0,60	-
312	476 925,70	3 242 597,50		0,60	
313	476 930,79	3 242 617,87		0,60	
314	476 910,41	3 242 622,96		0,60	
311	476 905,32	3 242 602,59		0,60	
зона 1(48)					
315	476 890,21	3 242 542,17	Аналитический метод	0,60	-
316	476 910,58	3 242 537,08		0,60	
317	476 915,67	3 242 557,46		0,60	
318	476 895,30	3 242 562,55		0,60	
315	476 890,21	3 242 542,17		0,60	
зона 1(49)					
319	476 875,86	3 242 484,80	Аналитический метод	0,60	-
320	476 896,23	3 242 479,71		0,60	
321	476 901,32	3 242 500,09		0,60	
322	476 880,95	3 242 505,17		0,60	
319	476 875,86	3 242 484,80		0,60	
зона 1(50)					
323	476 862,37	3 242 430,89	Аналитический метод	0,60	-
324	476 882,74	3 242 425,80		0,60	
325	476 887,83	3 242 446,17		0,60	
326	476 867,46	3 242 451,26		0,60	
323	476 862,37	3 242 430,89		0,60	
зона 1(51)					
327	476 847,69	3 242 373,50	Аналитический метод	0,60	-
328	476 868,06	3 242 368,41		0,60	
329	476 873,15	3 242 388,79		0,60	
330	476 852,78	3 242 393,88		0,60	
327	476 847,69	3 242 373,50		0,60	

Раздел 2

Сведения о местоположении границ объекта

Сведения о местоположении границ объекта					
1	2	3	4	5	6
зона 1(52)					
331	476 840,92	3 242 348,81	Аналитический метод	0,60	-
332	476 861,29	3 242 343,72		0,60	
333	476 866,38	3 242 364,10		0,60	
334	476 846,01	3 242 369,19		0,60	
331	476 840,92	3 242 348,81		0,60	
зона 1(53)					
335	476 746,72	3 242 343,59	Аналитический метод	0,60	-
336	476 764,22	3 242 331,98		0,60	
337	476 775,82	3 242 349,49		0,60	
338	476 758,32	3 242 361,09		0,60	
335	476 746,72	3 242 343,59		0,60	
зона 1(54)					
339	476 691,38	3 242 379,80	Аналитический метод	0,60	-
340	476 708,88	3 242 368,20		0,60	
341	476 720,49	3 242 385,70		0,60	
342	476 702,98	3 242 397,30		0,60	
339	476 691,38	3 242 379,80		0,60	
зона 1(55)					
343	476 636,41	3 242 415,89	Аналитический метод	0,60	-
344	476 653,91	3 242 404,29		0,60	
345	476 665,52	3 242 421,79		0,60	
346	476 648,01	3 242 433,40		0,60	
343	476 636,41	3 242 415,89		0,60	
зона 1(56)					
347	476 581,44	3 242 451,98	Аналитический метод	0,60	-
348	476 598,94	3 242 440,38		0,60	
349	476 610,55	3 242 457,89		0,60	
350	476 593,04	3 242 469,49		0,60	
347	476 581,44	3 242 451,98		0,60	
зона 1(57)					
351	476 489,76	3 242 511,94	Аналитический метод	0,60	-
352	476 507,27	3 242 500,34		0,60	
353	476 518,87	3 242 517,84		0,60	
354	476 501,37	3 242 529,44		0,60	
351	476 489,76	3 242 511,94		0,60	
зона 1(58)					
355	476 422,28	3 242 550,89	Аналитический метод	0,60	-
356	476 439,78	3 242 539,29		0,60	
357	476 451,39	3 242 556,79		0,60	
358	476 433,88	3 242 568,39		0,60	
355	476 422,28	3 242 550,89		0,60	
зона 1(59)					
359	476 387,61	3 242 577,81	Аналитический метод	0,60	-
360	476 405,12	3 242 566,21		0,60	
361	476 416,72	3 242 583,72		0,60	
362	476 399,22	3 242 595,32		0,60	
359	476 387,61	3 242 577,81		0,60	
зона 1(60)					
363	476 351,45	3 242 601,66	Аналитический метод	0,60	-
364	476 368,95	3 242 590,06		0,60	
365	476 380,56	3 242 607,56		0,60	
366	476 363,05	3 242 619,17		0,60	
363	476 351,45	3 242 601,66		0,60	
зона 1(61)					

Раздел 2

Сведения о местоположении границ объекта

Сведения о местоположении границ объекта					
1	2	3	4	5	6
367	476 310,31	3 242 628,48	Аналитический метод	0,60	-
368	476 327,81	3 242 616,88		0,60	
369	476 339,41	3 242 634,38		0,60	
370	476 321,91	3 242 645,98		0,60	
367	476 310,31	3 242 628,48		0,60	
зона 1(62)					
371	476 271,02	3 242 654,21	Аналитический метод	0,60	-
372	476 288,52	3 242 642,61		0,60	
373	476 300,13	3 242 660,11		0,60	
374	476 282,62	3 242 671,71		0,60	
371	476 271,02	3 242 654,21		0,60	
зона 1(63)					
375	476 232,59	3 242 679,14	Аналитический метод	0,60	-
376	476 250,09	3 242 667,54		0,60	
377	476 261,70	3 242 685,04		0,60	
378	476 244,19	3 242 696,64		0,60	
375	476 232,59	3 242 679,14		0,60	
зона 1(64)					
379	476 164,26	3 242 740,34	Аналитический метод	0,60	-
380	476 178,50	3 242 724,90		0,60	
381	476 193,94	3 242 739,13		0,60	
382	476 179,70	3 242 754,57		0,60	
379	476 164,26	3 242 740,34		0,60	
зона 1(65)					
383	476 132,29	3 242 774,60	Аналитический метод	0,60	-
384	476 146,52	3 242 759,16		0,60	
385	476 161,96	3 242 773,39		0,60	
386	476 147,73	3 242 788,83		0,60	
383	476 132,29	3 242 774,60		0,60	
зона 1(66)					
387	476 100,69	3 242 809,84	Аналитический метод	0,60	-
388	476 114,93	3 242 794,40		0,60	
389	476 130,37	3 242 808,63		0,60	
390	476 116,13	3 242 824,07		0,60	
387	476 100,69	3 242 809,84		0,60	
зона 1(67)					
391	476 071,41	3 242 842,53	Аналитический метод	0,60	-
392	476 085,65	3 242 827,09		0,60	
393	476 101,09	3 242 841,33		0,60	
394	476 086,85	3 242 856,77		0,60	
391	476 071,41	3 242 842,53		0,60	
зона 1(68)					
395	476 040,22	3 242 877,18	Аналитический метод	0,60	-
396	476 054,46	3 242 861,74		0,60	
397	476 069,90	3 242 875,98		0,60	
398	476 055,66	3 242 891,42		0,60	
395	476 040,22	3 242 877,18		0,60	
зона 1(69)					
399	475 959,75	3 242 965,83	Аналитический метод	0,60	-
400	475 973,99	3 242 950,39		0,60	
401	475 989,43	3 242 964,62		0,60	
402	475 975,19	3 242 980,06		0,60	
399	475 959,75	3 242 965,83		0,60	
зона 1(70)					
403	475 996,50	3 242 962,52	Аналитический метод	0,60	-

Раздел 2

Сведения о местоположении границ объекта

Сведения о местоположении границ объекта					
1	2	3	4	5	6
404	476 005,03	3 242 943,33	Аналитический метод	0,60	-
405	476 024,22	3 242 951,86		0,60	
406	476 015,69	3 242 971,05		0,60	
403	475 996,50	3 242 962,52		0,60	
зона 1(71)					
407	475 977,61	3 243 005,35	Аналитический метод	0,60	-
408	475 986,14	3 242 986,16		0,60	
409	476 005,33	3 242 994,70		0,60	
410	475 996,80	3 243 013,88		0,60	
407	475 977,61	3 243 005,35		0,60	
зона 1(72)					
411	475 964,44	3 243 036,01	Аналитический метод	0,60	-
412	475 972,97	3 243 016,82		0,60	
413	475 992,16	3 243 025,35		0,60	
414	475 983,63	3 243 044,54		0,60	
411	475 964,44	3 243 036,01		0,60	
зона 1(73)					
415	475 945,07	3 243 078,10	Аналитический метод	0,60	-
416	475 953,60	3 243 058,91		0,60	
417	475 972,79	3 243 067,44		0,60	
418	475 964,26	3 243 086,63		0,60	
415	475 945,07	3 243 078,10		0,60	
зона 1(74)					
419	475 924,96	3 243 123,19	Аналитический метод	0,60	-
420	475 933,49	3 243 104,00		0,60	
421	475 952,68	3 243 112,53		0,60	
422	475 944,15	3 243 131,72		0,60	
419	475 924,96	3 243 123,19		0,60	
зона 1(75)					
423	475 909,53	3 243 157,48	Аналитический метод	0,60	-
424	475 918,06	3 243 138,29		0,60	
425	475 937,25	3 243 146,82		0,60	
426	475 928,71	3 243 166,01		0,60	
423	475 909,53	3 243 157,48		0,60	
зона 1(76)					
427	475 895,24	3 243 190,52	Аналитический метод	0,60	-
428	475 903,78	3 243 171,33		0,60	
429	475 922,96	3 243 179,86		0,60	
430	475 914,43	3 243 199,05		0,60	
427	475 895,24	3 243 190,52		0,60	
зона 1(77)					
431	475 874,13	3 243 237,87	Аналитический метод	0,60	-
432	475 882,66	3 243 218,68		0,60	
433	475 901,85	3 243 227,21		0,60	
434	475 893,32	3 243 246,40		0,60	
431	475 874,13	3 243 237,87		0,60	
зона 1(78)					
435	476 775,50	3 242 253,84	Аналитический метод	0,60	-
436	476 788,38	3 242 237,26		0,60	
437	476 804,97	3 242 250,15		0,60	
438	476 792,08	3 242 266,73		0,60	
435	476 775,50	3 242 253,84		0,60	
зона 1(79)					
439	476 728,14	3 242 217,27	Аналитический метод	0,60	-
440	476 741,03	3 242 200,69		0,60	

Раздел 2

Сведения о местоположении границ объекта

Сведения о местоположении границ объекта					
1	2	3	4	5	6
441	476 757,61	3 242 213,58	Аналитический метод	0,60	-
442	476 744,73	3 242 230,16		0,60	
439	476 728,14	3 242 217,27		0,60	
зона 1(80)					
443	476 678,41	3 242 178,86	Аналитический метод	0,60	-
444	476 691,29	3 242 162,28		0,60	
445	476 707,87	3 242 175,17		0,60	
446	476 694,99	3 242 191,75		0,60	
443	476 678,41	3 242 178,86		0,60	
зона 1(81)					
447	476 629,62	3 242 141,18	Аналитический метод	0,60	-
448	476 642,50	3 242 124,60		0,60	
449	476 659,09	3 242 137,49		0,60	
450	476 646,20	3 242 154,07		0,60	
447	476 629,62	3 242 141,18		0,60	
зона 1(82)					
451	476 577,71	3 242 101,10	Аналитический метод	0,60	-
452	476 590,60	3 242 084,52		0,60	
453	476 607,18	3 242 097,40		0,60	
454	476 594,30	3 242 113,98		0,60	
451	476 577,71	3 242 101,10		0,60	
зона 1(83)					
455	476 517,09	3 242 054,28	Аналитический метод	0,60	-
456	476 529,98	3 242 037,70		0,60	
457	476 546,56	3 242 050,59		0,60	
458	476 533,68	3 242 067,17		0,60	
455	476 517,09	3 242 054,28		0,60	
зона 1(84)					
459	476 259,92	3 241 855,81	Аналитический метод	0,60	-
460	476 272,81	3 241 839,23		0,60	
461	476 289,39	3 241 852,11		0,60	
462	476 276,50	3 241 868,69		0,60	
459	476 259,92	3 241 855,81		0,60	
зона 1(85)					
463	476 157,74	3 241 776,88	Аналитический метод	0,60	-
464	476 170,63	3 241 760,30		0,60	
465	476 187,21	3 241 773,18		0,60	
466	476 174,33	3 241 789,77		0,60	
463	476 157,74	3 241 776,88		0,60	
зона 1(86)					
467	476 899,75	3 241 195,38	Аналитический метод	0,60	-
468	476 917,84	3 241 184,72		0,60	
469	476 928,50	3 241 202,81		0,60	
470	476 910,41	3 241 213,47		0,60	
467	476 899,75	3 241 195,38		0,60	
зона 1(87)					
471	476 860,20	3 241 217,85	Аналитический метод	0,60	-
472	476 878,30	3 241 207,19		0,60	
473	476 888,96	3 241 225,29		0,60	
474	476 870,86	3 241 235,95		0,60	
471	476 860,20	3 241 217,85		0,60	
зона 1(88)					
475	476 809,98	3 241 246,83	Аналитический метод	0,60	-
476	476 828,07	3 241 236,17		0,60	
477	476 838,73	3 241 254,27		0,60	

Раздел 2

Сведения о местоположении границ объекта

Сведения о местоположении границ объекта					
1	2	3	4	5	6
478	476 820,64	3 241 264,92	Аналитический метод	0,60	-
475	476 809,98	3 241 246,83		0,60	
зона 1(89)					
479	476 761,29	3 241 274,92	Аналитический метод	0,60	-
480	476 779,39	3 241 264,26		0,60	
481	476 790,05	3 241 282,35		0,60	
482	476 771,95	3 241 293,01		0,60	
479	476 761,29	3 241 274,92		0,60	
зона 1(90)					
483	476 710,10	3 241 304,45	Аналитический метод	0,60	-
484	476 728,19	3 241 293,79		0,60	
485	476 738,85	3 241 311,89		0,60	
486	476 720,76	3 241 322,55		0,60	
483	476 710,10	3 241 304,45		0,60	
зона 1(91)					
487	476 658,07	3 241 334,47	Аналитический метод	0,60	-
488	476 676,16	3 241 323,81		0,60	
489	476 686,82	3 241 341,90		0,60	
490	476 668,73	3 241 352,56		0,60	
487	476 658,07	3 241 334,47		0,60	
зона 1(92)					
491	476 611,75	3 241 361,19	Аналитический метод	0,60	-
492	476 629,84	3 241 350,53		0,60	
493	476 640,50	3 241 368,63		0,60	
494	476 622,41	3 241 379,29		0,60	
491	476 611,75	3 241 361,19		0,60	
зона 1(93)					
495	476 561,21	3 241 390,35	Аналитический метод	0,60	-
496	476 579,30	3 241 379,69		0,60	
497	476 589,96	3 241 397,78		0,60	
498	476 571,87	3 241 408,44		0,60	
495	476 561,21	3 241 390,35		0,60	
зона 1(94)					
499	476 512,78	3 241 418,29	Аналитический метод	0,60	-
500	476 530,87	3 241 407,63		0,60	
501	476 541,53	3 241 425,72		0,60	
502	476 523,44	3 241 436,38		0,60	
499	476 512,78	3 241 418,29		0,60	
зона 1(95)					
503	476 457,81	3 241 450,00	Аналитический метод	0,60	-
504	476 475,91	3 241 439,34		0,60	
505	476 486,57	3 241 457,43		0,60	
506	476 468,47	3 241 468,09		0,60	
503	476 457,81	3 241 450,00		0,60	
зона 1(96)					
507	476 407,44	3 241 479,06	Аналитический метод	0,60	-
508	476 425,53	3 241 468,40		0,60	
509	476 436,19	3 241 486,49		0,60	
510	476 418,10	3 241 497,15		0,60	
507	476 407,44	3 241 479,06		0,60	
зона 1(97)					
511	476 354,37	3 241 509,68	Аналитический метод	0,60	-
512	476 372,46	3 241 499,02		0,60	
513	476 383,12	3 241 517,11		0,60	
514	476 365,03	3 241 527,77		0,60	

Раздел 2

Сведения о местоположении границ объекта

Сведения о местоположении границ объекта					
1	2	3	4	5	6
511	476 354,37	3 241 509,68	Аналитический метод	0,60	-
зона 1(98)					
515	476 305,65	3 241 537,78	Аналитический метод	0,60	-
516	476 323,74	3 241 527,12		0,60	
517	476 334,40	3 241 545,22		0,60	
518	476 316,31	3 241 555,88		0,60	
515	476 305,65	3 241 537,78		0,60	
зона 1(99)					
519	476 252,34	3 241 568,54	Аналитический метод	0,60	-
520	476 270,44	3 241 557,88		0,60	
521	476 281,10	3 241 575,97		0,60	
522	476 263,00	3 241 586,63		0,60	
519	476 252,34	3 241 568,54		0,60	
зона 1(100)					
523	476 198,54	3 241 599,58	Аналитический метод	0,60	-
524	476 216,63	3 241 588,92		0,60	
525	476 227,29	3 241 607,01		0,60	
526	476 209,20	3 241 617,67		0,60	
523	476 198,54	3 241 599,58		0,60	
зона 1(101)					
527	476 096,48	3 241 651,82	Аналитический метод	0,60	-
528	476 115,48	3 241 642,88		0,60	
529	476 124,42	3 241 661,88		0,60	
530	476 105,42	3 241 670,82		0,60	
527	476 096,48	3 241 651,82		0,60	
зона 1(102)					
531	475 539,99	3 242 184,28	Аналитический метод	0,60	-
532	475 554,62	3 242 169,21		0,60	
533	475 569,69	3 242 183,84		0,60	
534	475 555,07	3 242 198,91		0,60	
531	475 539,99	3 242 184,28		0,60	
зона 1(103)					
535	475 497,66	3 242 226,82	Аналитический метод	0,60	-
536	475 512,28	3 242 211,75		0,60	
537	475 527,36	3 242 226,37		0,60	
538	475 512,73	3 242 241,44		0,60	
535	475 497,66	3 242 226,82		0,60	
зона 1(104)					
539	475 460,40	3 242 363,06	Аналитический метод	0,60	-
540	475 479,29	3 242 353,90		0,60	
541	475 488,46	3 242 372,79		0,60	
542	475 469,56	3 242 381,95		0,60	
539	475 460,40	3 242 363,06		0,60	
зона 1(105)					
543	475 486,30	3 242 415,99	Аналитический метод	0,60	-
544	475 505,20	3 242 406,82		0,60	
545	475 514,36	3 242 425,72		0,60	
546	475 495,47	3 242 434,88		0,60	
543	475 486,30	3 242 415,99		0,60	
зона 1(106)					
547	475 353,00	3 242 376,09	Аналитический метод	0,60	-
548	475 355,67	3 242 355,26		0,60	
549	475 376,50	3 242 357,93		0,60	
550	475 373,83	3 242 378,76		0,60	
547	475 353,00	3 242 376,09		0,60	

Раздел 2

Сведения о местоположении границ объекта

Сведения о местоположении границ объекта					
1	2	3	4	5	6
зона 1(107)					
551	475 346,69	3 242 421,96	Аналитический метод	0,60	-
552	475 349,36	3 242 401,13		0,60	
553	475 370,19	3 242 403,79		0,60	
554	475 367,52	3 242 424,62		0,60	
551	475 346,69	3 242 421,96		0,60	
зона 1(108)					
555	475 340,02	3 242 472,13	Аналитический метод	0,60	-
556	475 342,69	3 242 451,30		0,60	
557	475 363,52	3 242 453,96		0,60	
558	475 360,85	3 242 474,79		0,60	
555	475 340,02	3 242 472,13		0,60	
зона 1(109)					
559	475 913,67	3 241 485,60	Аналитический метод	0,60	-
560	475 914,38	3 241 464,61		0,60	
561	475 935,37	3 241 465,32		0,60	
562	475 934,65	3 241 486,31		0,60	
559	475 913,67	3 241 485,60		0,60	
зона 1(110)					
563	475 916,76	3 241 395,86	Аналитический метод	0,60	-
564	475 917,47	3 241 374,87		0,60	
565	475 938,46	3 241 375,58		0,60	
566	475 937,75	3 241 396,57		0,60	
563	475 916,76	3 241 395,86		0,60	
зона 1(111)					
567	475 925,58	3 241 255,97	Аналитический метод	0,60	-
568	475 927,39	3 241 235,05		0,60	
569	475 948,31	3 241 236,86		0,60	
570	475 946,50	3 241 257,78		0,60	
567	475 925,58	3 241 255,97		0,60	
зона 1(112)					
571	475 929,96	3 241 205,00	Аналитический метод	0,60	-
572	475 931,77	3 241 184,08		0,60	
573	475 952,69	3 241 185,89		0,60	
574	475 950,88	3 241 206,81		0,60	
571	475 929,96	3 241 205,00		0,60	
зона 1(113)					
575	475 935,50	3 241 149,72	Аналитический метод	0,60	-
576	475 937,53	3 241 128,82		0,60	
577	475 958,43	3 241 130,85		0,60	
578	475 956,40	3 241 151,75		0,60	
575	475 935,50	3 241 149,72		0,60	
зона 1(114)					
579	475 939,88	3 241 103,99	Аналитический метод	0,60	-
580	475 941,93	3 241 083,09		0,60	
581	475 962,83	3 241 085,14		0,60	
582	475 960,77	3 241 106,04		0,60	
579	475 939,88	3 241 103,99		0,60	
зона 1(115)					
583	475 943,74	3 241 063,70	Аналитический метод	0,60	-
584	475 945,80	3 241 042,80		0,60	
585	475 966,69	3 241 044,86		0,60	
586	475 964,64	3 241 065,75		0,60	
583	475 943,74	3 241 063,70		0,60	
зона 1(116)					

Раздел 2

Сведения о местоположении границ объекта

Сведения о местоположении границ объекта					
1	2	3	4	5	6
587	475 949,56	3 241 003,09	Аналитический метод	0,60	-
588	475 951,61	3 240 982,19		0,60	
589	475 972,51	3 240 984,24		0,60	
590	475 970,46	3 241 005,14		0,60	
587	475 949,56	3 241 003,09		0,60	
зона 1(117)					
591	475 954,78	3 240 949,04	Аналитический метод	0,60	-
592	475 956,76	3 240 928,13		0,60	
593	475 977,67	3 240 930,11		0,60	
594	475 975,69	3 240 951,02		0,60	
591	475 954,78	3 240 949,04		0,60	
зона 1(118)					
595	475 959,63	3 240 898,47	Аналитический метод	0,60	-
596	475 961,61	3 240 877,56		0,60	
597	475 982,52	3 240 879,54		0,60	
598	475 980,54	3 240 900,45		0,60	
595	475 959,63	3 240 898,47		0,60	
зона 1(119)					
599	475 964,47	3 240 848,06	Аналитический метод	0,60	-
600	475 966,45	3 240 827,16		0,60	
601	475 987,36	3 240 829,14		0,60	
602	475 985,38	3 240 850,04		0,60	
599	475 964,47	3 240 848,06		0,60	
зона 1(120)					
603	475 968,98	3 240 801,10	Аналитический метод	0,60	-
604	475 970,96	3 240 780,20		0,60	
605	475 991,86	3 240 782,17		0,60	
606	475 989,88	3 240 803,08		0,60	
603	475 968,98	3 240 801,10		0,60	
зона 1(121)					
607	475 973,51	3 240 753,84	Аналитический метод	0,60	-
608	475 975,49	3 240 732,93		0,60	
609	475 996,40	3 240 734,91		0,60	
610	475 994,42	3 240 755,82		0,60	
607	475 973,51	3 240 753,84		0,60	
зона 1(122)					
611	475 978,89	3 240 697,75	Аналитический метод	0,60	-
612	475 980,87	3 240 676,85		0,60	
613	476 001,78	3 240 678,83		0,60	
614	475 999,80	3 240 699,73		0,60	
611	475 978,89	3 240 697,75		0,60	
зона 1(123)					
615	475 983,54	3 240 649,32	Аналитический метод	0,60	-
616	475 985,52	3 240 628,41		0,60	
617	476 006,43	3 240 630,39		0,60	
618	476 004,45	3 240 651,29		0,60	
615	475 983,54	3 240 649,32		0,60	
зона 1(124)					
619	475 988,84	3 240 594,13	Аналитический метод	0,60	-
620	475 990,82	3 240 573,23		0,60	
621	476 011,72	3 240 575,20		0,60	
622	476 009,74	3 240 596,11		0,60	
619	475 988,84	3 240 594,13		0,60	
зона 1(125)					
623	475 993,43	3 240 546,25	Аналитический метод	0,60	-

Раздел 2

Сведения о местоположении границ объекта

Сведения о местоположении границ объекта					
1	2	3	4	5	6
624	475 995,41	3 240 525,34	Аналитический метод	0,60	-
625	476 016,32	3 240 527,32		0,60	
626	476 014,34	3 240 548,22		0,60	
623	475 993,43	3 240 546,25		0,60	
зона 1(126)					
627	475 997,97	3 240 499,00	Аналитический метод	0,60	-
628	475 999,94	3 240 478,09		0,60	
629	476 020,85	3 240 480,07		0,60	
630	476 018,87	3 240 500,98		0,60	
627	475 997,97	3 240 499,00		0,60	
зона 1(127)					
631	476 003,53	3 240 441,04	Аналитический метод	0,60	-
632	476 005,51	3 240 420,13		0,60	
633	476 026,41	3 240 422,11		0,60	
634	476 024,43	3 240 443,01		0,60	
631	476 003,53	3 240 441,04		0,60	
зона 1(128)					
635	476 007,96	3 240 394,87	Аналитический метод	0,60	-
636	476 009,93	3 240 373,97		0,60	
637	476 030,84	3 240 375,95		0,60	
638	476 028,86	3 240 396,85		0,60	
635	476 007,96	3 240 394,87		0,60	
зона 1(129)					
639	476 013,37	3 240 338,44	Аналитический метод	0,60	-
640	476 015,35	3 240 317,53		0,60	
641	476 036,26	3 240 319,51		0,60	
642	476 034,28	3 240 340,42		0,60	
639	476 013,37	3 240 338,44		0,60	
зона 1(130)					
643	476 018,03	3 240 289,90	Аналитический метод	0,60	-
644	476 020,01	3 240 268,99		0,60	
645	476 040,91	3 240 270,97		0,60	
646	476 038,94	3 240 291,87		0,60	
643	476 018,03	3 240 289,90		0,60	
зона 1(131)					
647	476 022,53	3 240 242,98	Аналитический метод	0,60	-
648	476 024,51	3 240 222,08		0,60	
649	476 045,42	3 240 224,06		0,60	
650	476 043,44	3 240 244,96		0,60	
647	476 022,53	3 240 242,98		0,60	
зона 1(132)					
651	476 057,73	3 240 144,27	Аналитический метод	0,60	-
652	476 059,71	3 240 123,37		0,60	
653	476 080,61	3 240 125,35		0,60	
654	476 078,63	3 240 146,25		0,60	
651	476 057,73	3 240 144,27		0,60	
зона 1(133)					
655	476 062,22	3 240 095,92	Аналитический метод	0,60	-
656	476 064,20	3 240 075,01		0,60	
657	476 085,10	3 240 076,99		0,60	
658	476 083,12	3 240 097,89		0,60	
655	476 062,22	3 240 095,92		0,60	
зона 1(134)					
659	476 066,89	3 240 045,56	Аналитический метод	0,60	-
660	476 068,87	3 240 024,65		0,60	

Раздел 2

Сведения о местоположении границ объекта

Сведения о местоположении границ объекта					
1	2	3	4	5	6
661	476 089,78	3 240 026,63	Аналитический метод	0,60	-
662	476 087,80	3 240 047,53		0,60	
659	476 066,89	3 240 045,56		0,60	
зона 1(135)					
663	476 071,34	3 239 997,62	Аналитический метод	0,60	-
664	476 073,32	3 239 976,72		0,60	
665	476 094,23	3 239 978,69		0,60	
666	476 092,25	3 239 999,60		0,60	
663	476 071,34	3 239 997,62		0,60	
зона 1(136)					
667	476 076,33	3 239 943,90	Аналитический метод	0,60	-
668	476 078,31	3 239 923,00		0,60	
669	476 099,21	3 239 924,98		0,60	
670	476 097,24	3 239 945,88		0,60	
667	476 076,33	3 239 943,90		0,60	
зона 1(137)					
671	476 080,71	3 239 896,74	Аналитический метод	0,60	-
672	476 082,69	3 239 875,83		0,60	
673	476 103,59	3 239 877,81		0,60	
674	476 101,62	3 239 898,71		0,60	
671	476 080,71	3 239 896,74		0,60	
зона 1(138)					
675	476 085,27	3 239 847,60	Аналитический метод	0,60	-
676	476 087,25	3 239 826,69		0,60	
677	476 108,16	3 239 828,67		0,60	
678	476 106,18	3 239 849,58		0,60	
675	476 085,27	3 239 847,60		0,60	
зона 1(139)					
679	476 089,80	3 239 798,78	Аналитический метод	0,60	-
680	476 091,78	3 239 777,87		0,60	
681	476 112,69	3 239 779,85		0,60	
682	476 110,71	3 239 800,76		0,60	
679	476 089,80	3 239 798,78		0,60	
зона 1(140)					
683	476 095,01	3 239 742,70	Аналитический метод	0,60	-
684	476 096,99	3 239 721,79		0,60	
685	476 117,89	3 239 723,77		0,60	
686	476 115,92	3 239 744,67		0,60	
683	476 095,01	3 239 742,70		0,60	
зона 1(141)					
687	476 099,34	3 239 696,09	Аналитический метод	0,60	-
688	476 101,31	3 239 675,18		0,60	
689	476 122,22	3 239 677,16		0,60	
690	476 120,24	3 239 698,07		0,60	
687	476 099,34	3 239 696,09		0,60	
зона 1(142)					
691	476 103,87	3 239 647,27	Аналитический метод	0,60	-
692	476 105,85	3 239 626,37		0,60	
693	476 126,75	3 239 628,34		0,60	
694	476 124,78	3 239 649,25		0,60	
691	476 103,87	3 239 647,27		0,60	
зона 1(143)					
695	476 108,73	3 239 594,91	Аналитический метод	0,60	-
696	476 110,71	3 239 574,01		0,60	
697	476 131,61	3 239 575,98		0,60	

Раздел 2

Сведения о местоположении границ объекта

Сведения о местоположении границ объекта					
1	2	3	4	5	6
698	476 129,64	3 239 596,89	Аналитический метод	0,60	-
695	476 108,73	3 239 594,91		0,60	
зона 1(144)					
699	476 113,62	3 239 542,25	Аналитический метод	0,60	-
700	476 115,60	3 239 521,34		0,60	
701	476 136,50	3 239 523,32		0,60	
702	476 134,53	3 239 544,23		0,60	
699	476 113,62	3 239 542,25		0,60	
зона 1(145)					
703	476 118,34	3 239 491,45	Аналитический метод	0,60	-
704	476 120,31	3 239 470,54		0,60	
705	476 141,22	3 239 472,52		0,60	
706	476 139,24	3 239 493,42		0,60	
703	476 118,34	3 239 491,45		0,60	
зона 1(146)					
707	476 122,84	3 239 442,87	Аналитический метод	0,60	-
708	476 124,82	3 239 421,97		0,60	
709	476 145,73	3 239 423,94		0,60	
710	476 143,75	3 239 444,85		0,60	
707	476 122,84	3 239 442,87		0,60	
зона 1(147)					
711	476 127,01	3 239 398,05	Аналитический метод	0,60	-
712	476 128,98	3 239 377,15		0,60	
713	476 149,89	3 239 379,13		0,60	
714	476 147,91	3 239 400,03		0,60	
711	476 127,01	3 239 398,05		0,60	
зона 1(148)					
715	476 130,74	3 239 357,86	Аналитический метод	0,60	-
716	476 132,72	3 239 336,95		0,60	
717	476 153,62	3 239 338,93		0,60	
718	476 151,64	3 239 359,84		0,60	
715	476 130,74	3 239 357,86		0,60	
зона 1(149)					
719	476 135,78	3 239 303,53	Аналитический метод	0,60	-
720	476 137,76	3 239 282,63		0,60	
721	476 158,67	3 239 284,60		0,60	
722	476 156,69	3 239 305,51		0,60	
719	476 135,78	3 239 303,53		0,60	
зона 1(150)					
723	476 141,33	3 239 243,72	Аналитический метод	0,60	-
724	476 143,31	3 239 222,82		0,60	
725	476 164,22	3 239 224,79		0,60	
726	476 162,24	3 239 245,70		0,60	
723	476 141,33	3 239 243,72		0,60	
зона 1(151)					
727	476 145,72	3 239 196,48	Аналитический метод	0,60	-
728	476 147,70	3 239 175,57		0,60	
729	476 168,60	3 239 177,55		0,60	
730	476 166,63	3 239 198,46		0,60	
727	476 145,72	3 239 196,48		0,60	
зона 1(152)					
731	476 209,31	3 239 146,61	Аналитический метод	0,60	-
732	476 210,84	3 239 125,66		0,60	
733	476 231,78	3 239 127,19		0,60	
734	476 230,26	3 239 148,13		0,60	

Раздел 2

Сведения о местоположении границ объекта

Сведения о местоположении границ объекта					
1	2	3	4	5	6
731	476 209,31	3 239 146,61	Аналитический метод	0,60	-
зона 1(153)					
735	476 291,84	3 239 153,06	Аналитический метод	0,60	-
736	476 293,37	3 239 132,12		0,60	
737	476 314,31	3 239 133,64		0,60	
738	476 312,79	3 239 154,59		0,60	
735	476 291,84	3 239 153,06		0,60	
зона 1(154)					
739	476 360,34	3 239 157,40	Аналитический метод	0,60	-
740	476 361,86	3 239 136,45		0,60	
741	476 382,80	3 239 137,98		0,60	
742	476 381,28	3 239 158,92		0,60	
739	476 360,34	3 239 157,40		0,60	
зона 1(155)					
743	476 404,21	3 239 160,68	Аналитический метод	0,60	-
744	476 405,73	3 239 139,74		0,60	
745	476 426,67	3 239 141,26		0,60	
746	476 425,15	3 239 162,21		0,60	
743	476 404,21	3 239 160,68		0,60	
зона 1(156)					
747	476 453,52	3 239 165,41	Аналитический метод	0,60	-
748	476 455,04	3 239 144,46		0,60	
749	476 475,99	3 239 145,99		0,60	
750	476 474,46	3 239 166,93		0,60	
747	476 453,52	3 239 165,41		0,60	
зона 1(157)					
751	476 500,59	3 239 169,00	Аналитический метод	0,60	-
752	476 502,11	3 239 148,05		0,60	
753	476 523,06	3 239 149,58		0,60	
754	476 521,53	3 239 170,52		0,60	
751	476 500,59	3 239 169,00		0,60	
зона 1(158)					
755	476 550,34	3 239 172,80	Аналитический метод	0,60	-
756	476 551,87	3 239 151,85		0,60	
757	476 572,81	3 239 153,38		0,60	
758	476 571,29	3 239 174,32		0,60	
755	476 550,34	3 239 172,80		0,60	
зона 1(159)					
759	476 595,20	3 239 176,22	Аналитический метод	0,60	-
760	476 596,72	3 239 155,28		0,60	
761	476 617,67	3 239 156,80		0,60	
762	476 616,15	3 239 177,75		0,60	
759	476 595,20	3 239 176,22		0,60	
зона 1(160)					
763	476 643,86	3 239 179,94	Аналитический метод	0,60	-
764	476 645,39	3 239 158,99		0,60	
765	476 666,33	3 239 160,52		0,60	
766	476 664,81	3 239 181,46		0,60	
763	476 643,86	3 239 179,94		0,60	
зона 1(161)					
767	476 689,64	3 239 183,43	Аналитический метод	0,60	-
768	476 691,17	3 239 162,49		0,60	
769	476 712,11	3 239 164,01		0,60	
770	476 710,59	3 239 184,95		0,60	
767	476 689,64	3 239 183,43		0,60	

Раздел 2

Сведения о местоположении границ объекта

Сведения о местоположении границ объекта					
1	2	3	4	5	6
зона 1(162)					
771	476 741,48	3 239 187,39	Аналитический метод	0,60	-
772	476 743,00	3 239 166,44		0,60	
773	476 763,95	3 239 167,97		0,60	
774	476 762,42	3 239 188,91		0,60	
771	476 741,48	3 239 187,39		0,60	
зона 1(163)					
775	476 796,18	3 239 191,56	Аналитический метод	0,60	-
776	476 797,70	3 239 170,62		0,60	
777	476 818,65	3 239 172,14		0,60	
778	476 817,12	3 239 193,09		0,60	
775	476 796,18	3 239 191,56		0,60	
зона 1(164)					
779	476 841,97	3 239 195,06	Аналитический метод	0,60	-
780	476 843,49	3 239 174,11		0,60	
781	476 864,44	3 239 175,64		0,60	
782	476 862,91	3 239 196,58		0,60	
779	476 841,97	3 239 195,06		0,60	
зона 1(165)					
783	476 887,16	3 239 198,51	Аналитический метод	0,60	-
784	476 888,69	3 239 177,56		0,60	
785	476 909,63	3 239 179,09		0,60	
786	476 908,11	3 239 200,03		0,60	
783	476 887,16	3 239 198,51		0,60	
зона 1(166)					
787	476 927,92	3 239 201,62	Аналитический метод	0,60	-
788	476 929,44	3 239 180,67		0,60	
789	476 950,38	3 239 182,20		0,60	
790	476 948,86	3 239 203,14		0,60	
787	476 927,92	3 239 201,62		0,60	
зона 1(167)					
791	476 964,52	3 239 204,41	Аналитический метод	0,60	-
792	476 966,05	3 239 183,47		0,60	
793	476 986,99	3 239 184,99		0,60	
794	476 985,47	3 239 205,94		0,60	
791	476 964,52	3 239 204,41		0,60	
зона 1(168)					
795	477 005,82	3 239 207,56	Аналитический метод	0,60	-
796	477 007,34	3 239 186,62		0,60	
797	477 028,29	3 239 188,14		0,60	
798	477 026,77	3 239 209,09		0,60	
795	477 005,82	3 239 207,56		0,60	
зона 1(169)					
799	477 054,65	3 239 211,29	Аналитический метод	0,60	-
800	477 056,18	3 239 190,35		0,60	
801	477 077,12	3 239 191,87		0,60	
802	477 075,60	3 239 212,82		0,60	
799	477 054,65	3 239 211,29		0,60	
зона 1(170)					
803	477 103,49	3 239 215,02	Аналитический метод	0,60	-
804	477 105,01	3 239 194,07		0,60	
805	477 125,95	3 239 195,60		0,60	
806	477 124,43	3 239 216,54		0,60	
803	477 103,49	3 239 215,02		0,60	
зона 1(171)					

Раздел 2

Сведения о местоположении границ объекта

Сведения о местоположении границ объекта					
1	2	3	4	5	6
807	477 137,09	3 239 217,58	Аналитический метод	0,60	-
808	477 138,62	3 239 196,64		0,60	
809	477 159,56	3 239 198,16		0,60	
810	477 158,04	3 239 219,11		0,60	
807	477 137,09	3 239 217,58		0,60	
зона 1(172)					
811	477 173,18	3 239 220,34	Аналитический метод	0,60	-
812	477 174,71	3 239 199,39		0,60	
813	477 195,65	3 239 200,92		0,60	
814	477 194,13	3 239 221,86		0,60	
811	477 173,18	3 239 220,34		0,60	
зона 1(173)					
815	477 221,66	3 239 224,04	Аналитический метод	0,60	-
816	477 223,19	3 239 203,10		0,60	
817	477 244,13	3 239 204,62		0,60	
818	477 242,61	3 239 225,56		0,60	
815	477 221,66	3 239 224,04		0,60	
зона 1(174)					
819	477 268,01	3 239 227,58	Аналитический метод	0,60	-
820	477 269,54	3 239 206,63		0,60	
821	477 290,48	3 239 208,16		0,60	
822	477 288,96	3 239 229,10		0,60	
819	477 268,01	3 239 227,58		0,60	
зона 1(175)					
823	477 319,23	3 239 231,49	Аналитический метод	0,60	-
824	477 320,75	3 239 210,54		0,60	
825	477 341,70	3 239 212,07		0,60	
826	477 340,17	3 239 233,01		0,60	
823	477 319,23	3 239 231,49		0,60	
зона 1(176)					
827	477 370,95	3 239 235,44	Аналитический метод	0,60	-
828	477 372,47	3 239 214,49		0,60	
829	477 393,42	3 239 216,02		0,60	
830	477 391,89	3 239 236,96		0,60	
827	477 370,95	3 239 235,44		0,60	
зона 1(177)					
831	477 425,32	3 239 239,59	Аналитический метод	0,60	-
832	477 426,85	3 239 218,64		0,60	
833	477 447,79	3 239 220,17		0,60	
834	477 446,27	3 239 241,11		0,60	
831	477 425,32	3 239 239,59		0,60	
зона 1(178)					
835	477 468,37	3 239 242,87	Аналитический метод	0,60	-
836	477 469,89	3 239 221,93		0,60	
837	477 490,84	3 239 223,45		0,60	
838	477 489,31	3 239 244,40		0,60	
835	477 468,37	3 239 242,87		0,60	
зона 1(179)					
839	477 516,07	3 239 246,51	Аналитический метод	0,60	-
840	477 517,60	3 239 225,57		0,60	
841	477 538,54	3 239 227,09		0,60	
842	477 537,02	3 239 248,04		0,60	
839	477 516,07	3 239 246,51		0,60	
зона 1(180)					
843	477 570,07	3 239 250,64	Аналитический метод	0,60	-

Раздел 2

Сведения о местоположении границ объекта

Сведения о местоположении границ объекта					
1	2	3	4	5	6
844	477 571,60	3 239 229,69	Аналитический метод	0,60	-
845	477 592,54	3 239 231,22		0,60	
846	477 591,02	3 239 252,16		0,60	
843	477 570,07	3 239 250,64		0,60	
зона 1(181)					
847	477 620,76	3 239 254,50	Аналитический метод	0,60	-
848	477 622,28	3 239 233,56		0,60	
849	477 643,23	3 239 235,08		0,60	
850	477 641,70	3 239 256,03		0,60	
847	477 620,76	3 239 254,50		0,60	
зона 1(182)					
851	477 671,57	3 239 258,38	Аналитический метод	0,60	-
852	477 673,10	3 239 237,44		0,60	
853	477 694,04	3 239 238,96		0,60	
854	477 692,52	3 239 259,91		0,60	
851	477 671,57	3 239 258,38		0,60	
зона 1(183)					
855	477 710,90	3 239 261,39	Аналитический метод	0,60	-
856	477 712,43	3 239 240,44		0,60	
857	477 733,37	3 239 241,97		0,60	
858	477 731,85	3 239 262,91		0,60	
855	477 710,90	3 239 261,39		0,60	
зона 1(184)					
859	477 756,87	3 239 264,89	Аналитический метод	0,60	-
860	477 758,40	3 239 243,95		0,60	
861	477 779,34	3 239 245,47		0,60	
862	477 777,82	3 239 266,42		0,60	
859	477 756,87	3 239 264,89		0,60	
зона 1(185)					
863	477 800,05	3 239 268,19	Аналитический метод	0,60	-
864	477 801,57	3 239 247,25		0,60	
865	477 822,52	3 239 248,77		0,60	
866	477 820,99	3 239 269,71		0,60	
863	477 800,05	3 239 268,19		0,60	
зона 1(186)					
867	477 840,50	3 239 271,28	Аналитический метод	0,60	-
868	477 842,03	3 239 250,33		0,60	
869	477 862,97	3 239 251,86		0,60	
870	477 861,45	3 239 272,80		0,60	
867	477 840,50	3 239 271,28		0,60	
зона 1(187)					
871	477 888,65	3 239 274,95	Аналитический метод	0,60	-
872	477 890,17	3 239 254,01		0,60	
873	477 911,12	3 239 255,53		0,60	
874	477 909,59	3 239 276,48		0,60	
871	477 888,65	3 239 274,95		0,60	
зона 1(188)					
875	478 194,47	3 239 253,81	Аналитический метод	0,60	-
876	478 195,99	3 239 232,87		0,60	
877	478 216,94	3 239 234,39		0,60	
878	478 215,41	3 239 255,34		0,60	
875	478 194,47	3 239 253,81		0,60	
зона 1(189)					
879	478 201,25	3 239 107,88	Аналитический метод	0,60	-
880	478 202,77	3 239 086,93		0,60	

Раздел 2

Сведения о местоположении границ объекта

Сведения о местоположении границ объекта					
1	2	3	4	5	6
881	478 223,71	3 239 088,46	Аналитический метод	0,60	-
882	478 222,19	3 239 109,40		0,60	
879	478 201,25	3 239 107,88		0,60	
зона 1(190)					
883	478 204,69	3 239 033,73	Аналитический метод	0,60	-
884	478 206,21	3 239 012,79		0,60	
885	478 227,16	3 239 014,31		0,60	
886	478 225,63	3 239 035,26		0,60	
883	478 204,69	3 239 033,73		0,60	
зона 1(191)					
887	478 208,05	3 238 961,27	Аналитический метод	0,60	-
888	478 209,58	3 238 940,33		0,60	
889	478 230,52	3 238 941,85		0,60	
890	478 229,00	3 238 962,80		0,60	
887	478 208,05	3 238 961,27		0,60	
зона 1(192)					
891	476 155,08	3 239 098,21	Аналитический метод	0,60	-
892	476 156,61	3 239 077,26		0,60	
893	476 177,55	3 239 078,79		0,60	
894	476 176,03	3 239 099,73		0,60	
891	476 155,08	3 239 098,21		0,60	
зона 1(193)					
895	476 160,51	3 239 037,72	Аналитический метод	0,60	-
896	476 162,44	3 239 016,81		0,60	
897	476 183,35	3 239 018,73		0,60	
898	476 181,42	3 239 039,64		0,60	
895	476 160,51	3 239 037,72		0,60	
зона 1(194)					
899	476 165,24	3 238 986,88	Аналитический метод	0,60	-
900	476 167,17	3 238 965,96		0,60	
901	476 188,08	3 238 967,89		0,60	
902	476 186,15	3 238 988,80		0,60	
899	476 165,24	3 238 986,88		0,60	
зона 1(195)					
903	476 170,31	3 238 932,40	Аналитический метод	0,60	-
904	476 172,24	3 238 911,49		0,60	
905	476 193,15	3 238 913,42		0,60	
906	476 191,23	3 238 934,33		0,60	
903	476 170,31	3 238 932,40		0,60	
зона 1(196)					
907	476 174,87	3 238 883,48	Аналитический метод	0,60	-
908	476 176,80	3 238 862,57		0,60	
909	476 197,71	3 238 864,50		0,60	
910	476 195,78	3 238 885,41		0,60	
907	476 174,87	3 238 883,48		0,60	
зона 1(197)					
911	476 178,84	3 238 840,79	Аналитический метод	0,60	-
912	476 180,77	3 238 819,88		0,60	
913	476 201,68	3 238 821,81		0,60	
914	476 199,75	3 238 842,72		0,60	
911	476 178,84	3 238 840,79		0,60	
зона 1(198)					
915	476 183,08	3 238 795,23	Аналитический метод	0,60	-
916	476 185,01	3 238 774,32		0,60	
917	476 205,92	3 238 776,24		0,60	

Раздел 2

Сведения о местоположении границ объекта

Сведения о местоположении границ объекта					
1	2	3	4	5	6
918	476 203,99	3 238 797,15	Аналитический метод	0,60	-
915	476 183,08	3 238 795,23		0,60	
зона 1(199)					
919	476 188,28	3 238 739,43	Аналитический метод	0,60	-
920	476 190,21	3 238 718,51		0,60	
921	476 211,12	3 238 720,44		0,60	
922	476 209,19	3 238 741,35		0,60	
919	476 188,28	3 238 739,43		0,60	
зона 1(200)					
923	476 192,69	3 238 692,07	Аналитический метод	0,60	-
924	476 194,61	3 238 671,16		0,60	
925	476 215,53	3 238 673,09		0,60	
926	476 213,60	3 238 694,00		0,60	
923	476 192,69	3 238 692,07		0,60	
зона 1(201)					
927	476 196,48	3 238 651,33	Аналитический метод	0,60	-
928	476 198,41	3 238 630,42		0,60	
929	476 219,32	3 238 632,35		0,60	
930	476 217,39	3 238 653,26		0,60	
927	476 196,48	3 238 651,33		0,60	
зона 1(202)					
931	476 201,49	3 238 597,46	Аналитический метод	0,60	-
932	476 203,42	3 238 576,55		0,60	
933	476 224,33	3 238 578,48		0,60	
934	476 222,40	3 238 599,39		0,60	
931	476 201,49	3 238 597,46		0,60	
зона 1(203)					
935	476 206,97	3 238 538,68	Аналитический метод	0,60	-
936	476 208,89	3 238 517,76		0,60	
937	476 229,81	3 238 519,69		0,60	
938	476 227,88	3 238 540,60		0,60	
935	476 206,97	3 238 538,68		0,60	
зона 1(204)					
939	476 211,17	3 238 493,53	Аналитический метод	0,60	-
940	476 213,10	3 238 472,62		0,60	
941	476 234,01	3 238 474,55		0,60	
942	476 232,08	3 238 495,46		0,60	
939	476 211,17	3 238 493,53		0,60	
зона 1(205)					
943	476 216,33	3 238 438,04	Аналитический метод	0,60	-
944	476 218,26	3 238 417,13		0,60	
945	476 239,17	3 238 419,06		0,60	
946	476 237,25	3 238 439,97		0,60	
943	476 216,33	3 238 438,04		0,60	
зона 1(206)					
947	476 220,71	3 238 391,03	Аналитический метод	0,60	-
948	476 222,64	3 238 370,12		0,60	
949	476 243,55	3 238 372,05		0,60	
950	476 241,62	3 238 392,96		0,60	
947	476 220,71	3 238 391,03		0,60	
зона 1(207)					
951	476 225,46	3 238 339,98	Аналитический метод	0,60	-
952	476 227,39	3 238 319,07		0,60	
953	476 248,30	3 238 321,00		0,60	
954	476 246,37	3 238 341,91		0,60	

Раздел 2

Сведения о местоположении границ объекта

Сведения о местоположении границ объекта					
1	2	3	4	5	6
951	476 225,46	3 238 339,98	Аналитический метод	0,60	-
зона 1(208)					
955	476 229,73	3 238 294,11	Аналитический метод	0,60	-
956	476 231,66	3 238 273,20		0,60	
957	476 252,57	3 238 275,13		0,60	
958	476 250,64	3 238 296,04		0,60	
955	476 229,73	3 238 294,11		0,60	
зона 1(209)					
959	476 234,71	3 238 240,66	Аналитический метод	0,60	-
960	476 236,64	3 238 219,74		0,60	
961	476 257,55	3 238 221,67		0,60	
962	476 255,62	3 238 242,58		0,60	
959	476 234,71	3 238 240,66		0,60	
зона 1(210)					
963	476 239,87	3 238 185,22	Аналитический метод	0,60	-
964	476 241,80	3 238 164,31		0,60	
965	476 262,71	3 238 166,24		0,60	
966	476 260,78	3 238 187,15		0,60	
963	476 239,87	3 238 185,22		0,60	
зона 1(211)					
967	476 244,92	3 238 130,94	Аналитический метод	0,60	-
968	476 246,85	3 238 110,02		0,60	
969	476 267,76	3 238 111,95		0,60	
970	476 265,83	3 238 132,86		0,60	
967	476 244,92	3 238 130,94		0,60	
зона 1(212)					
971	476 249,50	3 238 081,81	Аналитический метод	0,60	-
972	476 251,42	3 238 060,90		0,60	
973	476 272,34	3 238 062,82		0,60	
974	476 270,41	3 238 083,74		0,60	
971	476 249,50	3 238 081,81		0,60	
зона 1(213)					
975	476 253,26	3 238 041,34	Аналитический метод	0,60	-
976	476 255,19	3 238 020,43		0,60	
977	476 276,10	3 238 022,35		0,60	
978	476 274,17	3 238 043,27		0,60	
975	476 253,26	3 238 041,34		0,60	
зона 1(214)					
979	476 258,10	3 237 989,37	Аналитический метод	0,60	-
980	476 260,03	3 237 968,46		0,60	
981	476 280,94	3 237 970,39		0,60	
982	476 279,01	3 237 991,30		0,60	
979	476 258,10	3 237 989,37		0,60	
зона 1(215)					
983	476 263,18	3 237 934,77	Аналитический метод	0,60	-
984	476 265,11	3 237 913,86		0,60	
985	476 286,02	3 237 915,79		0,60	
986	476 284,09	3 237 936,70		0,60	
983	476 263,18	3 237 934,77		0,60	
зона 1(216)					
987	476 267,87	3 237 884,44	Аналитический метод	0,60	-
988	476 269,80	3 237 863,53		0,60	
989	476 290,71	3 237 865,46		0,60	
990	476 288,78	3 237 886,37		0,60	
987	476 267,87	3 237 884,44		0,60	

Раздел 2

Сведения о местоположении границ объекта

Сведения о местоположении границ объекта					
1	2	3	4	5	6
зона 1(217)					
991	476 272,23	3 237 837,61	Аналитический метод	0,60	-
992	476 274,16	3 237 816,70		0,60	
993	476 295,07	3 237 818,63		0,60	
994	476 293,14	3 237 839,54		0,60	
991	476 272,23	3 237 837,61		0,60	
зона 1(218)					
995	476 275,53	3 237 802,11	Аналитический метод	0,60	-
996	476 277,46	3 237 781,20		0,60	
997	476 298,37	3 237 783,13		0,60	
998	476 296,44	3 237 804,04		0,60	
995	476 275,53	3 237 802,11		0,60	
зона 1(219)					
999	476 282,34	3 237 717,26	Аналитический метод	0,60	-
1000	476 283,74	3 237 696,30		0,60	
1001	476 304,69	3 237 697,70		0,60	
1002	476 303,30	3 237 718,65		0,60	
999	476 282,34	3 237 717,26		0,60	
зона 1(220)					
1003	476 285,35	3 237 669,28	Аналитический метод	0,60	-
1004	476 286,75	3 237 648,33		0,60	
1005	476 307,70	3 237 649,72		0,60	
1006	476 306,30	3 237 670,68		0,60	
1003	476 285,35	3 237 669,28		0,60	
зона 1(221)					
1007	476 288,12	3 237 625,07	Аналитический метод	0,60	-
1008	476 289,52	3 237 604,12		0,60	
1009	476 310,47	3 237 605,52		0,60	
1010	476 309,08	3 237 626,47		0,60	
1007	476 288,12	3 237 625,07		0,60	
зона 1(222)					
1011	476 291,42	3 237 572,50	Аналитический метод	0,60	-
1012	476 292,82	3 237 551,55		0,60	
1013	476 313,77	3 237 552,95		0,60	
1014	476 312,37	3 237 573,90		0,60	
1011	476 291,42	3 237 572,50		0,60	
зона 1(223)					
1015	476 294,23	3 237 527,67	Аналитический метод	0,60	-
1016	476 295,63	3 237 506,72		0,60	
1017	476 316,58	3 237 508,12		0,60	
1018	476 315,18	3 237 529,07		0,60	
1015	476 294,23	3 237 527,67		0,60	
зона 1(224)					
1019	476 297,69	3 237 472,52	Аналитический метод	0,60	-
1020	476 299,08	3 237 451,56		0,60	
1021	476 320,04	3 237 452,96		0,60	
1022	476 318,64	3 237 473,91		0,60	
1019	476 297,69	3 237 472,52		0,60	
зона 1(225)					
1023	476 300,56	3 237 426,72	Аналитический метод	0,60	-
1024	476 301,96	3 237 405,76		0,60	
1025	476 322,91	3 237 407,16		0,60	
1026	476 321,51	3 237 428,11		0,60	
1023	476 300,56	3 237 426,72		0,60	
зона 1(226)					

Раздел 2

Сведения о местоположении границ объекта

Сведения о местоположении границ объекта					
1	2	3	4	5	6
1027	476 304,58	3 237 362,56	Аналитический метод	0,60	-
1028	476 305,98	3 237 341,61		0,60	
1029	476 326,93	3 237 343,00		0,60	
1030	476 325,54	3 237 363,96		0,60	
1027	476 304,58	3 237 362,56		0,60	
зона 1(227)					
1031	476 307,68	3 237 313,17	Аналитический метод	0,60	-
1032	476 309,08	3 237 292,22		0,60	
1033	476 330,03	3 237 293,61		0,60	
1034	476 328,63	3 237 314,57		0,60	
1031	476 307,68	3 237 313,17		0,60	
зона 1(228)					
1035	476 310,50	3 237 268,21	Аналитический метод	0,60	-
1036	476 311,90	3 237 247,26		0,60	
1037	476 332,85	3 237 248,66		0,60	
1038	476 331,45	3 237 269,61		0,60	
1035	476 310,50	3 237 268,21		0,60	
зона 1(229)					
1039	476 307,90	3 237 153,16	Аналитический метод	0,60	-
1040	476 328,82	3 237 151,37		0,60	
1041	476 330,62	3 237 172,29		0,60	
1042	476 309,69	3 237 174,09		0,60	
1039	476 307,90	3 237 153,16		0,60	
зона 1(230)					
1043	476 303,17	3 237 096,36	Аналитический метод	0,60	-
1044	476 324,09	3 237 094,57		0,60	
1045	476 325,88	3 237 115,50		0,60	
1046	476 304,96	3 237 117,29		0,60	
1043	476 303,17	3 237 096,36		0,60	
зона 1(231)					
1047	476 304,04	3 237 020,14	Аналитический метод	0,60	-
1048	476 306,35	3 236 999,27		0,60	
1049	476 327,22	3 237 001,58		0,60	
1050	476 324,91	3 237 022,45		0,60	
1047	476 304,04	3 237 020,14		0,60	
зона 1(232)					
1051	476 309,14	3 236 974,17	Аналитический метод	0,60	-
1052	476 311,45	3 236 953,30		0,60	
1053	476 332,32	3 236 955,61		0,60	
1054	476 330,01	3 236 976,48		0,60	
1051	476 309,14	3 236 974,17		0,60	
зона 1(233)					
1055	476 314,40	3 236 926,65	Аналитический метод	0,60	-
1056	476 316,71	3 236 905,78		0,60	
1057	476 337,58	3 236 908,09		0,60	
1058	476 335,27	3 236 928,96		0,60	
1055	476 314,40	3 236 926,65		0,60	
зона 1(234)					
1059	476 320,24	3 236 874,01	Аналитический метод	0,60	-
1060	476 322,55	3 236 853,14		0,60	
1061	476 343,42	3 236 855,45		0,60	
1062	476 341,11	3 236 876,33		0,60	
1059	476 320,24	3 236 874,01		0,60	
зона 1(235)					
1063	476 326,06	3 236 821,45	Аналитический метод	0,60	-

Раздел 2

Сведения о местоположении границ объекта

Сведения о местоположении границ объекта					
1	2	3	4	5	6
1064	476 328,37	3 236 800,58	Аналитический метод	0,60	-
1065	476 349,24	3 236 802,89		0,60	
1066	476 346,93	3 236 823,76		0,60	
1063	476 326,06	3 236 821,45		0,60	
зона 1(236)					
1067	476 331,83	3 236 769,36	Аналитический метод	0,60	-
1068	476 334,15	3 236 748,48		0,60	
1069	476 355,02	3 236 750,80		0,60	
1070	476 352,71	3 236 771,67		0,60	
1067	476 331,83	3 236 769,36		0,60	
зона 1(237)					
1071	476 337,18	3 236 721,14	Аналитический метод	0,60	-
1072	476 339,49	3 236 700,27		0,60	
1073	476 360,36	3 236 702,58		0,60	
1074	476 358,05	3 236 723,45		0,60	
1071	476 337,18	3 236 721,14		0,60	
зона 1(238)					
1075	476 342,74	3 236 670,92	Аналитический метод	0,60	-
1076	476 345,06	3 236 650,04		0,60	
1077	476 365,93	3 236 652,35		0,60	
1078	476 363,62	3 236 673,23		0,60	
1075	476 342,74	3 236 670,92		0,60	
зона 1(239)					
1079	476 348,36	3 236 620,23	Аналитический метод	0,60	-
1080	476 350,67	3 236 599,36		0,60	
1081	476 371,54	3 236 601,67		0,60	
1082	476 369,23	3 236 622,54		0,60	
1079	476 348,36	3 236 620,23		0,60	
зона 1(240)					
1083	476 354,32	3 236 566,43	Аналитический метод	0,60	-
1084	476 356,64	3 236 545,55		0,60	
1085	476 377,51	3 236 547,86		0,60	
1086	476 375,20	3 236 568,74		0,60	
1083	476 354,32	3 236 566,43		0,60	
зона 1(241)					
1087	476 360,38	3 236 511,78	Аналитический метод	0,60	-
1088	476 362,69	3 236 490,91		0,60	
1089	476 383,56	3 236 493,22		0,60	
1090	476 381,25	3 236 514,09		0,60	
1087	476 360,38	3 236 511,78		0,60	
зона 1(242)					
1091	476 366,21	3 236 459,16	Аналитический метод	0,60	-
1092	476 368,52	3 236 438,29		0,60	
1093	476 389,40	3 236 440,60		0,60	
1094	476 387,09	3 236 461,47		0,60	
1091	476 366,21	3 236 459,16		0,60	
зона 1(243)					
1095	476 371,16	3 236 414,54	Аналитический метод	0,60	-
1096	476 373,47	3 236 393,67		0,60	
1097	476 394,34	3 236 395,98		0,60	
1098	476 392,03	3 236 416,85		0,60	
1095	476 371,16	3 236 414,54		0,60	
зона 1(244)					
1099	476 377,14	3 236 360,57	Аналитический метод	0,60	-
1100	476 379,45	3 236 339,70		0,60	

Раздел 2

Сведения о местоположении границ объекта

Сведения о местоположении границ объекта					
1	2	3	4	5	6
1101	476 400,32	3 236 342,01	Аналитический метод	0,60	-
1102	476 398,01	3 236 362,88		0,60	
1099	476 377,14	3 236 360,57		0,60	
зона 1(245)					
1103	476 382,31	3 236 313,88	Аналитический метод	0,60	-
1104	476 384,62	3 236 293,01		0,60	
1105	476 405,50	3 236 295,32		0,60	
1106	476 403,19	3 236 316,19		0,60	
1103	476 382,31	3 236 313,88		0,60	
зона 1(246)					
1107	476 387,91	3 236 263,40	Аналитический метод	0,60	-
1108	476 390,22	3 236 242,52		0,60	
1109	476 411,09	3 236 244,83		0,60	
1110	476 408,78	3 236 265,71		0,60	
1107	476 387,91	3 236 263,40		0,60	
зона 1(247)					
1111	476 394,32	3 236 205,59	Аналитический метод	0,60	-
1112	476 396,63	3 236 184,72		0,60	
1113	476 417,50	3 236 187,03		0,60	
1114	476 415,19	3 236 207,90		0,60	
1111	476 394,32	3 236 205,59		0,60	
зона 1(248)					
1115	476 399,56	3 236 158,25	Аналитический метод	0,60	-
1116	476 401,87	3 236 137,38		0,60	
1117	476 422,75	3 236 139,69		0,60	
1118	476 420,44	3 236 160,56		0,60	
1115	476 399,56	3 236 158,25		0,60	
зона 1(249)					
1119	476 410,15	3 236 062,71	Аналитический метод	0,60	-
1120	476 412,46	3 236 041,84		0,60	
1121	476 433,33	3 236 044,15		0,60	
1122	476 431,02	3 236 065,02		0,60	
1119	476 410,15	3 236 062,71		0,60	
зона 1(250)					
1123	476 415,38	3 236 015,57	Аналитический метод	0,60	-
1124	476 417,69	3 235 994,69		0,60	
1125	476 438,56	3 235 997,00		0,60	
1126	476 436,25	3 236 017,88		0,60	
1123	476 415,38	3 236 015,57		0,60	
зона 1(251)					
1127	476 421,65	3 235 958,93	Аналитический метод	0,60	-
1128	476 423,96	3 235 938,06		0,60	
1129	476 444,84	3 235 940,37		0,60	
1130	476 442,53	3 235 961,24		0,60	
1127	476 421,65	3 235 958,93		0,60	
зона 1(252)					
1131	476 427,38	3 235 907,24	Аналитический метод	0,60	-
1132	476 429,69	3 235 886,37		0,60	
1133	476 450,56	3 235 888,68		0,60	
1134	476 448,25	3 235 909,55		0,60	
1131	476 427,38	3 235 907,24		0,60	
зона 1(253)					
1135	476 432,95	3 235 857,03	Аналитический метод	0,60	-
1136	476 435,26	3 235 836,16		0,60	
1137	476 456,13	3 235 838,47		0,60	

Раздел 2

Сведения о местоположении границ объекта

Сведения о местоположении границ объекта					
1	2	3	4	5	6
1138	476 453,82	3 235 859,34	Аналитический метод	0,60	-
1135	476 432,95	3 235 857,03		0,60	
зона 1(254)					
1139	476 438,01	3 235 811,35	Аналитический метод	0,60	-
1140	476 440,32	3 235 790,48		0,60	
1141	476 461,19	3 235 792,79		0,60	
1142	476 458,88	3 235 813,67		0,60	
1139	476 438,01	3 235 811,35		0,60	
зона 1(255)					
1143	476 443,32	3 235 763,45	Аналитический метод	0,60	-
1144	476 445,63	3 235 742,58		0,60	
1145	476 466,50	3 235 744,89		0,60	
1146	476 464,19	3 235 765,76		0,60	
1143	476 443,32	3 235 763,45		0,60	
зона 1(256)					
1147	476 448,92	3 235 712,87	Аналитический метод	0,60	-
1148	476 451,23	3 235 692,00		0,60	
1149	476 472,11	3 235 694,31		0,60	
1150	476 469,80	3 235 715,18		0,60	
1147	476 448,92	3 235 712,87		0,60	
зона 1(257)					
1151	476 454,76	3 235 660,23	Аналитический метод	0,60	-
1152	476 457,07	3 235 639,35		0,60	
1153	476 477,94	3 235 641,67		0,60	
1154	476 475,63	3 235 662,54		0,60	
1151	476 454,76	3 235 660,23		0,60	
зона 1(258)					
1155	476 460,11	3 235 611,93	Аналитический метод	0,60	-
1156	476 462,42	3 235 591,05		0,60	
1157	476 483,29	3 235 593,37		0,60	
1158	476 480,98	3 235 614,24		0,60	
1155	476 460,11	3 235 611,93		0,60	
зона 1(259)					
1159	476 465,17	3 235 566,32	Аналитический метод	0,60	-
1160	476 467,48	3 235 545,45		0,60	
1161	476 488,35	3 235 547,76		0,60	
1162	476 486,04	3 235 568,63		0,60	
1159	476 465,17	3 235 566,32		0,60	
зона 1(260)					
1163	476 470,61	3 235 517,18	Аналитический метод	0,60	-
1164	476 472,92	3 235 496,31		0,60	
1165	476 493,79	3 235 498,62		0,60	
1166	476 491,48	3 235 519,50		0,60	
1163	476 470,61	3 235 517,18		0,60	
зона 1(261)					
1167	476 475,80	3 235 470,35	Аналитический метод	0,60	-
1168	476 478,11	3 235 449,48		0,60	
1169	476 498,99	3 235 451,79		0,60	
1170	476 496,67	3 235 472,66		0,60	
1167	476 475,80	3 235 470,35		0,60	
зона 1(262)					
1171	476 480,75	3 235 425,70	Аналитический метод	0,60	-
1172	476 483,06	3 235 404,82		0,60	
1173	476 503,93	3 235 407,13		0,60	
1174	476 501,62	3 235 428,01		0,60	

Раздел 2

Сведения о местоположении границ объекта

Сведения о местоположении границ объекта					
1	2	3	4	5	6
1171	476 480,75	3 235 425,70	Аналитический метод	0,60	-
зона 1(263)					
1175	476 487,76	3 235 362,41	Аналитический метод	0,60	-
1176	476 490,08	3 235 341,54		0,60	
1177	476 510,95	3 235 343,85		0,60	
1178	476 508,64	3 235 364,72		0,60	
1175	476 487,76	3 235 362,41		0,60	
зона 1(264)					
1179	476 493,18	3 235 313,55	Аналитический метод	0,60	-
1180	476 495,49	3 235 292,68		0,60	
1181	476 516,36	3 235 294,99		0,60	
1182	476 514,05	3 235 315,86		0,60	
1179	476 493,18	3 235 313,55		0,60	
зона 1(265)					
1183	476 498,81	3 235 262,74	Аналитический метод	0,60	-
1184	476 501,12	3 235 241,87		0,60	
1185	476 521,99	3 235 244,18		0,60	
1186	476 519,68	3 235 265,05		0,60	
1183	476 498,81	3 235 262,74		0,60	
зона 1(266)					
1187	476 504,21	3 235 214,05	Аналитический метод	0,60	-
1188	476 506,52	3 235 193,17		0,60	
1189	476 527,39	3 235 195,49		0,60	
1190	476 525,08	3 235 216,36		0,60	
1187	476 504,21	3 235 214,05		0,60	
зона 1(267)					
1191	476 509,44	3 235 166,82	Аналитический метод	0,60	-
1192	476 511,75	3 235 145,94		0,60	
1193	476 532,63	3 235 148,25		0,60	
1194	476 530,31	3 235 169,13		0,60	
1191	476 509,44	3 235 166,82		0,60	
зона 1(268)					
1195	476 514,62	3 235 120,07	Аналитический метод	0,60	-
1196	476 516,93	3 235 099,20		0,60	
1197	476 537,81	3 235 101,51		0,60	
1198	476 535,49	3 235 122,38		0,60	
1195	476 514,62	3 235 120,07		0,60	
зона 1(269)					
1199	476 520,45	3 235 067,50	Аналитический метод	0,60	-
1200	476 522,76	3 235 046,62		0,60	
1201	476 543,63	3 235 048,94		0,60	
1202	476 541,32	3 235 069,81		0,60	
1199	476 520,45	3 235 067,50		0,60	
зона 1(270)					
1203	476 525,95	3 235 017,90	Аналитический метод	0,60	-
1204	476 528,26	3 234 997,02		0,60	
1205	476 549,13	3 234 999,33		0,60	
1206	476 546,82	3 235 020,21		0,60	
1203	476 525,95	3 235 017,90		0,60	
зона 1(271)					
1207	476 531,54	3 234 967,39	Аналитический метод	0,60	-
1208	476 533,85	3 234 946,52		0,60	
1209	476 554,73	3 234 948,83		0,60	
1210	476 552,42	3 234 969,70		0,60	
1207	476 531,54	3 234 967,39		0,60	

Раздел 2

Сведения о местоположении границ объекта

Сведения о местоположении границ объекта					
1	2	3	4	5	6
зона 1(272)					
1211	476 536,78	3 234 920,18	Аналитический метод	0,60	-
1212	476 539,09	3 234 899,31		0,60	
1213	476 559,96	3 234 901,62		0,60	
1214	476 557,65	3 234 922,49		0,60	
1211	476 536,78	3 234 920,18		0,60	
зона 1(273)					
1215	476 542,56	3 234 868,02	Аналитический метод	0,60	-
1216	476 544,87	3 234 847,15		0,60	
1217	476 565,74	3 234 849,46		0,60	
1218	476 563,43	3 234 870,33		0,60	
1215	476 542,56	3 234 868,02		0,60	
зона 1(274)					
1219	476 547,60	3 234 822,56	Аналитический метод	0,60	-
1220	476 549,91	3 234 801,68		0,60	
1221	476 570,78	3 234 803,99		0,60	
1222	476 568,47	3 234 824,87		0,60	
1219	476 547,60	3 234 822,56		0,60	
зона 1(275)					
1223	476 553,25	3 234 771,54	Аналитический метод	0,60	-
1224	476 555,56	3 234 750,67		0,60	
1225	476 576,43	3 234 752,98		0,60	
1226	476 574,12	3 234 773,85		0,60	
1223	476 553,25	3 234 771,54		0,60	
зона 1(276)					
1227	476 558,85	3 234 720,98	Аналитический метод	0,60	-
1228	476 561,16	3 234 700,11		0,60	
1229	476 582,04	3 234 702,42		0,60	
1230	476 579,73	3 234 723,30		0,60	
1227	476 558,85	3 234 720,98		0,60	
зона 1(277)					
1231	476 564,47	3 234 670,31	Аналитический метод	0,60	-
1232	476 566,78	3 234 649,44		0,60	
1233	476 587,65	3 234 651,75		0,60	
1234	476 585,34	3 234 672,63		0,60	
1231	476 564,47	3 234 670,31		0,60	
зона 1(278)					
1235	476 569,87	3 234 621,55	Аналитический метод	0,60	-
1236	476 572,18	3 234 600,68		0,60	
1237	476 593,06	3 234 602,99		0,60	
1238	476 590,75	3 234 623,86		0,60	
1235	476 569,87	3 234 621,55		0,60	
зона 1(279)					
1239	476 575,23	3 234 573,18	Аналитический метод	0,60	-
1240	476 577,54	3 234 552,31		0,60	
1241	476 598,42	3 234 554,62		0,60	
1242	476 596,11	3 234 575,49		0,60	
1239	476 575,23	3 234 573,18		0,60	
зона 1(280)					
1243	476 581,05	3 234 520,72	Аналитический метод	0,60	-
1244	476 583,36	3 234 499,85		0,60	
1245	476 604,23	3 234 502,16		0,60	
1246	476 601,92	3 234 523,03		0,60	
1243	476 581,05	3 234 520,72		0,60	
зона 1(281)					

Раздел 2

Сведения о местоположении границ объекта

Сведения о местоположении границ объекта					
1	2	3	4	5	6
1247	476 587,48	3 234 466,28	Аналитический метод	0,60	-
1248	476 589,79	3 234 445,40		0,60	
1249	476 610,66	3 234 447,71		0,60	
1250	476 608,35	3 234 468,59		0,60	
1247	476 587,48	3 234 466,28		0,60	
зона 1(282)					
1251	476 590,48	3 234 437,05	Аналитический метод	0,60	-
1252	476 592,79	3 234 416,17		0,60	
1253	476 613,67	3 234 418,48		0,60	
1254	476 611,36	3 234 439,36		0,60	
1251	476 590,48	3 234 437,05		0,60	
зона 1(283)					
1255	476 599,07	3 234 358,11	Аналитический метод	0,60	-
1256	476 601,38	3 234 337,23		0,60	
1257	476 622,25	3 234 339,54		0,60	
1258	476 619,94	3 234 360,42		0,60	
1255	476 599,07	3 234 358,11		0,60	
зона 1(284)					
1259	476 604,32	3 234 310,35	Аналитический метод	0,60	-
1260	476 606,63	3 234 289,47		0,60	
1261	476 627,50	3 234 291,79		0,60	
1262	476 625,19	3 234 312,66		0,60	
1259	476 604,32	3 234 310,35		0,60	
зона 1(285)					
1263	476 610,93	3 234 250,21	Аналитический метод	0,60	-
1264	476 613,24	3 234 229,34		0,60	
1265	476 634,11	3 234 231,65		0,60	
1266	476 631,80	3 234 252,52		0,60	
1263	476 610,93	3 234 250,21		0,60	
зона 1(286)					
1267	476 616,18	3 234 202,44	Аналитический метод	0,60	-
1268	476 618,49	3 234 181,57		0,60	
1269	476 639,36	3 234 183,88		0,60	
1270	476 637,05	3 234 204,75		0,60	
1267	476 616,18	3 234 202,44		0,60	
зона 1(287)					
1271	476 621,25	3 234 156,30	Аналитический метод	0,60	-
1272	476 623,56	3 234 135,43		0,60	
1273	476 644,43	3 234 137,74		0,60	
1274	476 642,12	3 234 158,61		0,60	
1271	476 621,25	3 234 156,30		0,60	
зона 1(288)					
1275	476 626,54	3 234 108,11	Аналитический метод	0,60	-
1276	476 628,85	3 234 087,24		0,60	
1277	476 649,72	3 234 089,55		0,60	
1278	476 647,41	3 234 110,42		0,60	
1275	476 626,54	3 234 108,11		0,60	
зона 1(289)					
1279	476 632,55	3 234 053,46	Аналитический метод	0,60	-
1280	476 634,86	3 234 032,59		0,60	
1281	476 655,73	3 234 034,90		0,60	
1282	476 653,42	3 234 055,77		0,60	
1279	476 632,55	3 234 053,46		0,60	
зона 1(290)					
1283	476 637,83	3 234 005,34	Аналитический метод	0,60	-

Раздел 2

Сведения о местоположении границ объекта

Сведения о местоположении границ объекта					
1	2	3	4	5	6
1284	476 640,14	3 233 984,47	Аналитический метод	0,60	-
1285	476 661,02	3 233 986,78		0,60	
1286	476 658,71	3 234 007,65		0,60	
1283	476 637,83	3 234 005,34		0,60	
зона 1(291)					
1287	476 637,67	3 233 882,72	Аналитический метод	0,60	-
1288	476 639,98	3 233 861,85		0,60	
1289	476 660,86	3 233 864,16		0,60	
1290	476 658,55	3 233 885,03		0,60	
1287	476 637,67	3 233 882,72		0,60	
зона 1(292)					
1291	476 643,52	3 233 829,82	Аналитический метод	0,60	-
1292	476 645,83	3 233 808,95		0,60	
1293	476 666,70	3 233 811,26		0,60	
1294	476 664,39	3 233 832,13		0,60	
1291	476 643,52	3 233 829,82		0,60	
зона 1(293)					
1295	476 648,73	3 233 782,61	Аналитический метод	0,60	-
1296	476 651,04	3 233 761,74		0,60	
1297	476 671,92	3 233 764,05		0,60	
1298	476 669,61	3 233 784,92		0,60	
1295	476 648,73	3 233 782,61		0,60	
зона 1(294)					
1299	476 654,40	3 233 731,33	Аналитический метод	0,60	-
1300	476 656,71	3 233 710,46		0,60	
1301	476 677,58	3 233 712,77		0,60	
1302	476 675,27	3 233 733,64		0,60	
1299	476 654,40	3 233 731,33		0,60	
зона 1(295)					
1303	476 659,78	3 233 682,61	Аналитический метод	0,60	-
1304	476 662,09	3 233 661,74		0,60	
1305	476 682,96	3 233 664,05		0,60	
1306	476 680,65	3 233 684,92		0,60	
1303	476 659,78	3 233 682,61		0,60	
зона 1(296)					
1307	476 664,95	3 233 635,82	Аналитический метод	0,60	-
1308	476 667,26	3 233 614,95		0,60	
1309	476 688,13	3 233 617,26		0,60	
1310	476 685,82	3 233 638,13		0,60	
1307	476 664,95	3 233 635,82		0,60	
зона 1(297)					
1311	476 670,47	3 233 585,89	Аналитический метод	0,60	-
1312	476 672,78	3 233 565,02		0,60	
1313	476 693,65	3 233 567,33		0,60	
1314	476 691,34	3 233 588,20		0,60	
1311	476 670,47	3 233 585,89		0,60	
зона 1(298)					
1315	476 675,05	3 233 483,49	Аналитический метод	0,60	-
1316	476 696,04	3 233 482,83		0,60	
1317	476 696,70	3 233 503,82		0,60	
1318	476 675,71	3 233 504,48		0,60	
1315	476 675,05	3 233 483,49		0,60	
зона 1(299)					
1319	476 673,39	3 233 429,08	Аналитический метод	0,60	-
1320	476 694,38	3 233 428,41		0,60	

Раздел 2

Сведения о местоположении границ объекта

Сведения о местоположении границ объекта					
1	2	3	4	5	6
1321	476 695,05	3 233 449,40	Аналитический метод	0,60	-
1322	476 674,06	3 233 450,07		0,60	
1319	476 673,39	3 233 429,08		0,60	
зона 1(300)					
1323	476 671,98	3 233 382,53	Аналитический метод	0,60	-
1324	476 692,97	3 233 381,87		0,60	
1325	476 693,63	3 233 402,86		0,60	
1326	476 672,64	3 233 403,52		0,60	
1323	476 671,98	3 233 382,53		0,60	
зона 1(301)					
1327	476 670,47	3 233 333,19	Аналитический метод	0,60	-
1328	476 691,46	3 233 332,53		0,60	
1329	476 692,12	3 233 353,52		0,60	
1330	476 671,13	3 233 354,18		0,60	
1327	476 670,47	3 233 333,19		0,60	
зона 1(302)					
1331	476 668,96	3 233 283,46	Аналитический метод	0,60	-
1332	476 689,95	3 233 282,79		0,60	
1333	476 690,61	3 233 303,78		0,60	
1334	476 669,62	3 233 304,45		0,60	
1331	476 668,96	3 233 283,46		0,60	
зона 1(303)					
1335	476 667,65	3 233 240,52	Аналитический метод	0,60	-
1336	476 688,64	3 233 239,86		0,60	
1337	476 689,30	3 233 260,85		0,60	
1338	476 668,31	3 233 261,51		0,60	
1335	476 667,65	3 233 240,52		0,60	
зона 1(304)					
1339	476 666,24	3 233 194,16	Аналитический метод	0,60	-
1340	476 687,23	3 233 193,50		0,60	
1341	476 687,89	3 233 214,48		0,60	
1342	476 666,90	3 233 215,15		0,60	
1339	476 666,24	3 233 194,16		0,60	
зона 1(305)					
1343	476 665,21	3 233 160,53	Аналитический метод	0,60	-
1344	476 686,20	3 233 159,86		0,60	
1345	476 686,86	3 233 180,85		0,60	
1346	476 665,87	3 233 181,52		0,60	
1343	476 665,21	3 233 160,53		0,60	
зона 1(306)					
1347	476 649,26	3 233 083,59	Аналитический метод	0,60	-
1348	476 669,50	3 233 078,00		0,60	
1349	476 675,09	3 233 098,25		0,60	
1350	476 654,84	3 233 103,83		0,60	
1347	476 649,26	3 233 083,59		0,60	
зона 1(307)					
1351	476 636,33	3 233 040,72	Аналитический метод	0,60	-
1352	476 656,58	3 233 035,14		0,60	
1353	476 662,16	3 233 055,38		0,60	
1354	476 641,92	3 233 060,97		0,60	
1351	476 636,33	3 233 040,72		0,60	
зона 1(308)					
1355	476 627,48	3 233 011,05	Аналитический метод	0,60	-
1356	476 647,73	3 233 005,46		0,60	
1357	476 653,31	3 233 025,71		0,60	

Раздел 2

Сведения о местоположении границ объекта

Сведения о местоположении границ объекта					
1	2	3	4	5	6
1358	476 633,07	3 233 031,29	Аналитический метод	0,60	-
1355	476 627,48	3 233 011,05		0,60	
зона 1(309)					
1359	476 637,07	3 232 937,96	Аналитический метод	0,60	-
1360	476 646,28	3 232 919,09		0,60	
1361	476 665,15	3 232 928,30		0,60	
1362	476 655,94	3 232 947,17		0,60	
1359	476 637,07	3 232 937,96		0,60	
зона 1(310)					
1363	476 651,39	3 232 910,34	Аналитический метод	0,60	-
1364	476 660,60	3 232 891,47		0,60	
1365	476 679,47	3 232 900,68		0,60	
1366	476 670,26	3 232 919,55		0,60	
1363	476 651,39	3 232 910,34		0,60	
зона 1(311)					
1367	476 005,39	3 232 670,36	Аналитический метод	0,60	-
1368	476 011,44	3 232 650,25		0,60	
1369	476 031,55	3 232 656,31		0,60	
1370	476 025,50	3 232 676,42		0,60	
1367	476 005,39	3 232 670,36		0,60	
зона 1(312)					
1371	475 921,98	3 232 645,20	Аналитический метод	0,60	-
1372	475 928,04	3 232 625,09		0,60	
1373	475 948,14	3 232 631,15		0,60	
1374	475 942,09	3 232 651,26		0,60	
1371	475 921,98	3 232 645,20		0,60	
зона 1(313)					
1375	475 878,52	3 232 632,09	Аналитический метод	0,60	-
1376	475 884,58	3 232 611,99		0,60	
1377	475 904,68	3 232 618,04		0,60	
1378	475 898,63	3 232 638,15		0,60	
1375	475 878,52	3 232 632,09		0,60	
зона 1(314)					
1379	475 845,31	3 232 622,08	Аналитический метод	0,60	-
1380	475 851,36	3 232 601,97		0,60	
1381	475 871,47	3 232 608,02		0,60	
1382	475 865,42	3 232 628,13		0,60	
1379	475 845,31	3 232 622,08		0,60	
зона 1(315)					
1383	475 806,71	3 232 610,43	Аналитический метод	0,60	-
1384	475 812,76	3 232 590,32		0,60	
1385	475 832,87	3 232 596,37		0,60	
1386	475 826,81	3 232 616,48		0,60	
1383	475 806,71	3 232 610,43		0,60	
зона 1(316)					
1387	475 768,95	3 232 599,04	Аналитический метод	0,60	-
1388	475 775,01	3 232 578,93		0,60	
1389	475 795,11	3 232 584,99		0,60	
1390	475 789,06	3 232 605,10		0,60	
1387	475 768,95	3 232 599,04		0,60	
зона 1(317)					
1391	475 732,62	3 232 588,08	Аналитический метод	0,60	-
1392	475 738,67	3 232 567,97		0,60	
1393	475 758,78	3 232 574,03		0,60	
1394	475 752,72	3 232 594,13		0,60	

Раздел 2

Сведения о местоположении границ объекта

Сведения о местоположении границ объекта					
1	2	3	4	5	6
1391	475 732,62	3 232 588,08	Аналитический метод	0,60	-
зона 1(318)					
1395	475 698,16	3 232 577,69	Аналитический метод	0,60	-
1396	475 704,22	3 232 557,58		0,60	
1397	475 724,33	3 232 563,63		0,60	
1398	475 718,27	3 232 583,74		0,60	
1395	475 698,16	3 232 577,69		0,60	
зона 1(319)					
1399	475 664,45	3 232 567,52	Аналитический метод	0,60	-
1400	475 670,50	3 232 547,41		0,60	
1401	475 690,61	3 232 553,46		0,60	
1402	475 684,56	3 232 573,57		0,60	
1399	475 664,45	3 232 567,52		0,60	
зона 1(320)					
1403	475 631,50	3 232 509,90	Аналитический метод	0,60	-
1404	475 633,58	3 232 489,00		0,60	
1405	475 654,47	3 232 491,08		0,60	
1406	475 652,39	3 232 511,98		0,60	
1403	475 631,50	3 232 509,90		0,60	
зона 1(321)					
1407	475 635,63	3 232 468,55	Аналитический метод	0,60	-
1408	475 637,71	3 232 447,65		0,60	
1409	475 658,61	3 232 449,73		0,60	
1410	475 656,53	3 232 470,63		0,60	
1407	475 635,63	3 232 468,55		0,60	
зона 1(322)					
1411	475 640,11	3 232 423,72	Аналитический метод	0,60	-
1412	475 642,19	3 232 402,83		0,60	
1413	475 663,09	3 232 404,91		0,60	
1414	475 661,01	3 232 425,80		0,60	
1411	475 640,11	3 232 423,72		0,60	
зона 1(323)					
1415	475 643,99	3 232 384,97	Аналитический метод	0,60	-
1416	475 646,07	3 232 364,08		0,60	
1417	475 666,97	3 232 366,16		0,60	
1418	475 664,89	3 232 387,05		0,60	
1415	475 643,99	3 232 384,97		0,60	
зона 1(324)					
1419	475 568,21	3 232 538,35	Аналитический метод	0,60	-
1420	475 574,26	3 232 518,25		0,60	
1421	475 594,37	3 232 524,30		0,60	
1422	475 588,32	3 232 544,41		0,60	
1419	475 568,21	3 232 538,35		0,60	
зона 1(325)					
1423	475 526,89	3 232 525,79	Аналитический метод	0,60	-
1424	475 532,95	3 232 505,68		0,60	
1425	475 553,06	3 232 511,74		0,60	
1426	475 547,00	3 232 531,85		0,60	
1423	475 526,89	3 232 525,79		0,60	
зона 1(326)					
1427	475 493,51	3 232 515,64	Аналитический метод	0,60	-
1428	475 499,56	3 232 495,54		0,60	
1429	475 519,67	3 232 501,59		0,60	
1430	475 513,62	3 232 521,70		0,60	
1427	475 493,51	3 232 515,64		0,60	

Раздел 2

Сведения о местоположении границ объекта

Сведения о местоположении границ объекта					
1	2	3	4	5	6
зона 1(327)					
1431	475 449,94	3 232 502,40	Аналитический метод	0,60	-
1432	475 456,00	3 232 482,29		0,60	
1433	475 476,11	3 232 488,34		0,60	
1434	475 470,05	3 232 508,45		0,60	
1431	475 449,94	3 232 502,40		0,60	
зона 1(328)					
1435	475 417,80	3 232 492,63	Аналитический метод	0,60	-
1436	475 423,85	3 232 472,52		0,60	
1437	475 443,96	3 232 478,57		0,60	
1438	475 437,91	3 232 498,68		0,60	
1435	475 417,80	3 232 492,63		0,60	
зона 1(329)					
1439	475 385,39	3 232 482,77	Аналитический метод	0,60	-
1440	475 391,44	3 232 462,67		0,60	
1441	475 411,55	3 232 468,72		0,60	
1442	475 405,50	3 232 488,83		0,60	
1439	475 385,39	3 232 482,77		0,60	
зона 1(330)					
1443	475 344,63	3 232 470,38	Аналитический метод	0,60	-
1444	475 350,69	3 232 450,28		0,60	
1445	475 370,80	3 232 456,33		0,60	
1446	475 364,74	3 232 476,44		0,60	
1443	475 344,63	3 232 470,38		0,60	
зона 1(331)					
1447	475 307,23	3 232 459,01	Аналитический метод	0,60	-
1448	475 313,29	3 232 438,91		0,60	
1449	475 333,40	3 232 444,96		0,60	
1450	475 327,34	3 232 465,07		0,60	
1447	475 307,23	3 232 459,01		0,60	
зона 1(332)					
1451	475 201,05	3 232 446,40	Аналитический метод	0,60	-
1452	475 221,71	3 232 442,65		0,60	
1453	475 225,46	3 232 463,31		0,60	
1454	475 204,80	3 232 467,06		0,60	
1451	475 201,05	3 232 446,40		0,60	
зона 1(333)					
1455	475 087,37	3 232 468,78	Аналитический метод	0,60	-
1456	475 108,04	3 232 465,03		0,60	
1457	475 111,78	3 232 485,70		0,60	
1458	475 091,12	3 232 489,44		0,60	
1455	475 087,37	3 232 468,78		0,60	
зона 1(334)					
1459	474 850,32	3 232 532,11	Аналитический метод	0,60	-
1460	474 869,11	3 232 522,73		0,60	
1461	474 878,49	3 232 541,51		0,60	
1462	474 859,70	3 232 550,89		0,60	
1459	474 850,32	3 232 532,11		0,60	
зона 1(335)					
1463	474 789,55	3 232 562,96	Аналитический метод	0,60	-
1464	474 808,27	3 232 553,45		0,60	
1465	474 817,78	3 232 572,17		0,60	
1466	474 799,06	3 232 581,68		0,60	
1463	474 789,55	3 232 562,96		0,60	
зона 1(336)					

Раздел 2

Сведения о местоположении границ объекта

Сведения о местоположении границ объекта					
1	2	3	4	5	6
1467	474 730,50	3 232 592,86	Аналитический метод	0,60	-
1468	474 749,23	3 232 583,35		0,60	
1469	474 758,74	3 232 602,07		0,60	
1470	474 740,01	3 232 611,58		0,60	
1467	474 730,50	3 232 592,86		0,60	
зона 1(337)					
1471	474 667,87	3 232 624,57	Аналитический метод	0,60	-
1472	474 686,60	3 232 615,06		0,60	
1473	474 696,11	3 232 633,78		0,60	
1474	474 677,38	3 232 643,29		0,60	
1471	474 667,87	3 232 624,57		0,60	
зона 1(338)					
1475	474 604,30	3 232 656,76	Аналитический метод	0,60	-
1476	474 623,02	3 232 647,25		0,60	
1477	474 632,53	3 232 665,97		0,60	
1478	474 613,81	3 232 675,48		0,60	
1475	474 604,30	3 232 656,76		0,60	
зона 1(339)					
1479	474 539,64	3 232 689,50	Аналитический метод	0,60	-
1480	474 558,36	3 232 679,99		0,60	
1481	474 567,87	3 232 698,71		0,60	
1482	474 549,15	3 232 708,22		0,60	
1479	474 539,64	3 232 689,50		0,60	
зона 1(340)					
1483	474 473,03	3 232 723,23	Аналитический метод	0,60	-
1484	474 491,75	3 232 713,72		0,60	
1485	474 501,26	3 232 732,44		0,60	
1486	474 482,54	3 232 741,95		0,60	
1483	474 473,03	3 232 723,23		0,60	
зона 1(341)					
1487	474 406,27	3 232 757,03	Аналитический метод	0,60	-
1488	474 424,99	3 232 747,52		0,60	
1489	474 434,50	3 232 766,24		0,60	
1490	474 415,78	3 232 775,76		0,60	
1487	474 406,27	3 232 757,03		0,60	
зона 1(342)					
1491	474 358,24	3 232 781,24	Аналитический метод	0,60	-
1492	474 376,97	3 232 771,73		0,60	
1493	474 386,48	3 232 790,46		0,60	
1494	474 367,75	3 232 799,97		0,60	
1491	474 358,24	3 232 781,24		0,60	
зона 1(343)					
1495	474 319,80	3 232 800,72	Аналитический метод	0,60	-
1496	474 338,53	3 232 791,21		0,60	
1497	474 348,04	3 232 809,93		0,60	
1498	474 329,32	3 232 819,44		0,60	
1495	474 319,80	3 232 800,72		0,60	
зона 1(344)					
1499	474 277,30	3 232 821,72	Аналитический метод	0,60	-
1500	474 296,02	3 232 812,20		0,60	
1501	474 305,53	3 232 830,93		0,60	
1502	474 286,81	3 232 840,44		0,60	
1499	474 277,30	3 232 821,72		0,60	
зона 1(345)					
1503	473 996,07	3 232 867,88	Аналитический метод	0,60	-

Раздел 2

Сведения о местоположении границ объекта

Сведения о местоположении границ объекта					
1	2	3	4	5	6
1504	474 015,30	3 232 859,45	Аналитический метод	0,60	-
1505	474 023,74	3 232 878,68		0,60	
1506	474 004,50	3 232 887,11		0,60	
1503	473 996,07	3 232 867,88		0,60	
зона 1(346)					
1507	473 905,67	3 232 966,98	Аналитический метод	0,60	-
1508	473 925,17	3 232 959,19		0,60	
1509	473 932,96	3 232 978,69		0,60	
1510	473 913,46	3 232 986,48		0,60	
1507	473 905,67	3 232 966,98		0,60	
зона 1(347)					
1511	473 803,71	3 233 060,83	Аналитический метод	0,60	-
1512	473 822,54	3 233 051,53		0,60	
1513	473 831,84	3 233 070,36		0,60	
1514	473 813,01	3 233 079,66		0,60	
1511	473 803,71	3 233 060,83		0,60	
зона 1(348)					
1515	473 732,89	3 233 096,78	Аналитический метод	0,60	-
1516	473 751,72	3 233 087,48		0,60	
1517	473 761,02	3 233 106,31		0,60	
1518	473 742,19	3 233 115,61		0,60	
1515	473 732,89	3 233 096,78		0,60	
зона 1(349)					
1519	473 678,37	3 233 124,26	Аналитический метод	0,60	-
1520	473 697,20	3 233 114,96		0,60	
1521	473 706,50	3 233 133,79		0,60	
1522	473 687,67	3 233 143,09		0,60	
1519	473 678,37	3 233 124,26		0,60	
зона 1(350)					
1523	473 540,68	3 233 177,37	Аналитический метод	0,60	-
1524	473 560,69	3 233 170,98		0,60	
1525	473 567,07	3 233 190,99		0,60	
1526	473 547,07	3 233 197,37		0,60	
1523	473 540,68	3 233 177,37		0,60	
зона 1(351)					
1527	473 478,07	3 233 199,50	Аналитический метод	0,60	-
1528	473 498,08	3 233 193,12		0,60	
1529	473 504,46	3 233 213,13		0,60	
1530	473 484,45	3 233 219,51		0,60	
1527	473 478,07	3 233 199,50		0,60	
зона 1(352)					
1531	473 410,50	3 233 223,97	Аналитический метод	0,60	-
1532	473 430,51	3 233 217,59		0,60	
1533	473 436,89	3 233 237,60		0,60	
1534	473 416,89	3 233 243,98		0,60	
1531	473 410,50	3 233 223,97		0,60	
зона 1(353)					
1535	473 335,93	3 233 249,98	Аналитический метод	0,60	-
1536	473 355,94	3 233 243,60		0,60	
1537	473 362,32	3 233 263,60		0,60	
1538	473 342,31	3 233 269,99		0,60	
1535	473 335,93	3 233 249,98		0,60	
зона 1(354)					
1539	473 153,36	3 233 186,00	Аналитический метод	0,60	-
1540	473 167,03	3 233 170,06		0,60	

Раздел 2

Сведения о местоположении границ объекта

Сведения о местоположении границ объекта					
1	2	3	4	5	6
1541	473 182,97	3 233 183,74	Аналитический метод	0,60	-
1542	473 169,30	3 233 199,67		0,60	
1539	473 153,36	3 233 186,00		0,60	
зона 1(355)					
1543	473 093,80	3 233 134,19	Аналитический метод	0,60	-
1544	473 107,47	3 233 118,25		0,60	
1545	473 123,41	3 233 131,92		0,60	
1546	473 109,74	3 233 147,86		0,60	
1543	473 093,80	3 233 134,19		0,60	
зона 1(356)					
1547	473 038,58	3 233 086,06	Аналитический метод	0,60	-
1548	473 052,25	3 233 070,12		0,60	
1549	473 068,19	3 233 083,79		0,60	
1550	473 054,52	3 233 099,73		0,60	
1547	473 038,58	3 233 086,06		0,60	
зона 1(357)					
1551	472 983,58	3 233 038,68	Аналитический метод	0,60	-
1552	472 997,26	3 233 022,74		0,60	
1553	473 013,19	3 233 036,42		0,60	
1554	472 999,52	3 233 052,36		0,60	
1551	472 983,58	3 233 038,68		0,60	
зона 1(358)					
1555	476 556,22	3 232 310,04	Аналитический метод	0,60	-
1556	476 576,84	3 232 306,09		0,60	
1557	476 580,80	3 232 326,71		0,60	
1558	476 560,17	3 232 330,67		0,60	
1555	476 556,22	3 232 310,04		0,60	
зона 1(359)					
1559	476 549,68	3 232 280,11	Аналитический метод	0,60	-
1560	476 570,30	3 232 276,15		0,60	
1561	476 574,25	3 232 296,78		0,60	
1562	476 553,63	3 232 300,73		0,60	
1559	476 549,68	3 232 280,11		0,60	
зона 1(360)					
1563	476 536,02	3 232 213,74	Аналитический метод	0,60	-
1564	476 556,64	3 232 209,78		0,60	
1565	476 560,59	3 232 230,41		0,60	
1566	476 539,97	3 232 234,36		0,60	
1563	476 536,02	3 232 213,74		0,60	
зона 1(361)					
1567	477 060,09	3 243 224,84	Аналитический метод	0,60	-
1568	477 070,92	3 243 223,10		0,60	
1569	477 074,51	3 243 222,55		0,60	
1570	477 079,06	3 243 221,75		0,60	
1571	477 070,00	3 243 230,39		0,60	
1572	477 084,50	3 243 245,59		0,60	
1573	477 099,69	3 243 231,09		0,60	
1574	477 085,19	3 243 215,90		0,60	
1575	477 084,71	3 243 216,36		0,60	
1576	477 081,81	3 243 199,94		0,60	
1577	477 071,08	3 243 201,83		0,60	
1578	477 067,66	3 243 202,36		0,60	
1579	477 056,76	3 243 204,10		0,60	
1567	477 060,09	3 243 224,84		0,60	
зона 1(362)					

Раздел 2

Сведения о местоположении границ объекта

Сведения о местоположении границ объекта					
1	2	3	4	5	6
1580	476 815,14	3 242 324,31	Аналитический метод	0,60	-
1581	476 824,31	3 242 318,22		0,60	
1582	476 828,00	3 242 315,77		0,60	
1583	476 837,17	3 242 309,69		0,60	
1584	476 835,22	3 242 306,77		0,60	
1585	476 842,37	3 242 298,93		0,60	
1586	476 845,03	3 242 295,99		0,60	
1587	476 852,42	3 242 287,86		0,60	
1588	476 836,89	3 242 273,73		0,60	
1589	476 829,47	3 242 281,88		0,60	
1590	476 826,82	3 242 284,82		0,60	
1591	476 819,42	3 242 292,93		0,60	
1592	476 821,54	3 242 294,86		0,60	
1593	476 816,39	3 242 298,27		0,60	
1594	476 812,70	3 242 300,73		0,60	
1595	476 803,53	3 242 306,80		0,60	
1580	476 815,14	3 242 324,31		0,60	
зона 1(363)					
1596	476 015,46	3 242 920,51	Аналитический метод	0,60	-
1597	476 012,31	3 242 927,76		0,60	
1598	476 031,58	3 242 936,12		0,60	
1599	476 035,96	3 242 926,02		0,60	
1600	476 037,61	3 242 922,19		0,60	
1601	476 041,98	3 242 912,10		0,60	
1602	476 033,19	3 242 908,29		0,60	
1603	476 021,33	3 242 897,35		0,60	
1604	476 007,09	3 242 912,79		0,60	
1596	476 015,46	3 242 920,51		0,60	
зона 1(364)					
1605	476 048,65	3 240 191,49	Аналитический метод	0,60	-
1606	476 048,97	3 240 188,18		0,60	
1607	476 049,54	3 240 188,21		0,60	
1608	476 049,89	3 240 181,94		0,60	
1609	476 056,68	3 240 182,36		0,60	
1610	476 056,88	3 240 179,01		0,60	
1611	476 059,21	3 240 179,15		0,60	
1612	476 064,79	3 240 179,50		0,60	
1613	476 076,22	3 240 180,37		0,60	
1614	476 076,50	3 240 168,75		0,60	
1615	476 076,57	3 240 164,42		0,60	
1616	476 076,78	3 240 153,44		0,60	
1617	476 055,78	3 240 153,04		0,60	
1618	476 055,69	3 240 157,91		0,60	
1619	476 049,48	3 240 157,55		0,60	
1620	476 049,28	3 240 160,87		0,60	
1621	476 046,98	3 240 160,73		0,60	
1622	476 041,10	3 240 160,36		0,60	
1623	476 030,09	3 240 159,75		0,60	
1624	476 029,48	3 240 170,73		0,60	
1625	476 029,42	3 240 171,85		0,60	
1626	476 027,75	3 240 189,52		0,60	
1605	476 048,65	3 240 191,49		0,60	
зона 1(365)					
1627	475 311,82	3 242 356,59	Аналитический метод	0,60	-
1628	475 319,84	3 242 349,06		0,60	

Раздел 2

Сведения о местоположении границ объекта

Сведения о местоположении границ объекта						
1	2	3	4	5	6	
1629	475 321,57	3 242 347,44	Аналитический метод	0,60		
1630	475 335,95	3 242 343,01		0,60		
1631	475 329,77	3 242 322,94		0,60		
1632	475 319,24	3 242 326,18		0,60		
1633	475 316,56	3 242 323,33		0,60		
1634	475 310,74	3 242 328,80		0,60		
1635	475 309,70	3 242 329,12		0,60		
1636	475 309,86	3 242 329,62		0,60		
1637	475 308,54	3 242 330,86		0,60		
1638	475 305,46	3 242 333,75		0,60		
1639	475 297,45	3 242 341,28		0,60		
1627	475 311,82	3 242 356,59	0,60			
зона 1(366)						
1640	475 419,96	3 242 321,48	Аналитический метод	0,60		
1641	475 430,46	3 242 318,54		0,60		
1642	475 434,42	3 242 317,50		0,60		
1643	475 437,91	3 242 316,67		0,60		
1644	475 438,97	3 242 318,85		0,60		
1645	475 443,76	3 242 328,75		0,60		
1646	475 462,66	3 242 319,60		0,60		
1647	475 457,87	3 242 309,70		0,60		
1648	475 455,96	3 242 305,75		0,60		
1649	475 453,84	3 242 301,39		0,60		
1650	475 454,65	3 242 298,86		0,60		
1651	475 452,25	3 242 298,10		0,60		
1652	475 451,16	3 242 295,85		0,60		
1653	475 448,79	3 242 297,00		0,60		
1654	475 444,12	3 242 295,52		0,60		
1655	475 442,06	3 242 294,89		0,60		
1656	475 438,64	3 242 293,80		0,60		
1657	475 436,66	3 242 288,32		0,60		
1658	475 416,91	3 242 295,45		0,60		
1659	475 418,57	3 242 300,06		0,60		
1660	475 414,29	3 242 301,26		0,60		
1640	475 419,96	3 242 321,48		0,60		
зона 1(367)						
1661	475 357,28	3 242 336,79	Аналитический метод	0,60		
1662	475 356,32	3 242 342,00		0,60		
1663	475 376,98	3 242 345,78		0,60		
1664	475 378,44	3 242 337,80		0,60		
1665	475 385,54	3 242 336,32		0,60		
1666	475 383,29	3 242 325,55		0,60		
1667	475 382,02	3 242 319,44		0,60		
1668	475 379,78	3 242 308,67		0,60		
1669	475 373,43	3 242 309,99		0,60		
1670	475 372,61	3 242 308,17		0,60		
1671	475 364,34	3 242 311,88		0,60		
1672	475 359,22	3 242 312,95		0,60		
1673	475 359,45	3 242 314,08		0,60		
1674	475 359,18	3 242 314,20		0,60		
1675	475 349,15	3 242 318,71		0,60		
1661	475 357,28	3 242 336,79		0,60		
зона 1(368)						
1676	475 938,26	3 241 349,92	Аналитический метод	0,60		
1677	475 938,28	3 241 349,35		0,60		

Раздел 2

Сведения о местоположении границ объекта

1	2	3	4	5	6
1678	475 939,19	3 241 349,65	Аналитический метод	0,60	
1679	475 944,57	3 241 329,28		0,60	
1680	475 939,74	3 241 327,72		0,60	
1681	475 941,29	3 241 309,79		0,60	
1682	475 920,37	3 241 307,98		0,60	
1683	475 919,20	3 241 321,59		0,60	
1684	475 918,33	3 241 321,35		0,60	
1685	475 917,75	3 241 335,29		0,60	
1686	475 917,65	3 241 338,19		0,60	
1687	475 917,27	3 241 349,19		0,60	
1676	475 938,26	3 241 349,92		0,60	
зона 1(369)					
1688	477 645,00	3 244 603,75	Аналитический метод	0,60	
1689	477 654,84	3 244 598,76		0,60	
1690	477 657,41	3 244 597,44		0,60	
1691	477 664,16	3 244 594,02		0,60	
1692	477 667,19	3 244 592,49		0,60	
1693	477 682,74	3 244 584,23		0,60	
1694	477 691,58	3 244 580,09		0,60	
1695	477 694,40	3 244 578,78		0,60	
1696	477 704,37	3 244 574,17		0,60	
1697	477 704,31	3 244 574,03		0,60	
1698	477 705,37	3 244 573,90		0,60	
1699	477 702,76	3 244 553,06		0,60	
1700	477 691,84	3 244 554,43		0,60	
1701	477 688,51	3 244 554,85		0,60	
1702	477 677,60	3 244 556,22		0,60	
1703	477 678,45	3 244 563,02		0,60	
1704	477 672,77	3 244 565,64		0,60	
1705	477 654,63	3 244 575,31		0,60	
1706	477 647,87	3 244 578,74		0,60	
1707	477 645,30	3 244 580,05		0,60	
1708	477 635,51	3 244 585,01		0,60	
1688	477 645,00	3 244 603,75		0,60	
зона 1(370)					
1709	476 161,96	3 239 143,07	Аналитический метод	0,60	
1710	476 162,37	3 239 143,10		0,60	
1711	476 162,35	3 239 143,25		0,60	
1712	476 183,30	3 239 144,77		0,60	
1713	476 184,82	3 239 123,83		0,60	
1714	476 176,44	3 239 123,22		0,60	
1715	476 176,45	3 239 123,06		0,60	
1716	476 165,47	3 239 122,26		0,60	
1717	476 163,47	3 239 122,12		0,60	
1718	476 152,51	3 239 121,32		0,60	
1719	476 150,98	3 239 142,27		0,60	
1709	476 161,96	3 239 143,07		0,60	
зона 1(371)					
1720	475 645,30	3 232 561,73	Аналитический метод	0,60	
1721	475 651,35	3 232 541,62		0,60	
1722	475 649,51	3 232 540,92		0,60	
1723	475 650,06	3 232 537,10		0,60	
1724	475 651,64	3 232 526,21		0,60	
1725	475 630,86	3 232 523,19		0,60	
1726	475 629,28	3 232 534,08		0,60	

Раздел 2

Сведения о местоположении границ объекта

Сведения о местоположении границ объекта					
1	2	3	4	5	6
1727	475 628,72	3 232 537,90	Аналитический метод	0,60	-
1728	475 627,14	3 232 548,79		0,60	
1729	475 625,19	3 232 555,68		0,60	
1720	475 645,30	3 232 561,73		0,60	
зона 1(372)					
1730	474 895,25	3 232 532,73	Аналитический метод	0,60	-
1731	474 914,04	3 232 523,35		0,60	
1732	474 913,66	3 232 522,60		0,60	
1733	474 915,67	3 232 522,26		0,60	
1734	474 919,34	3 232 521,64		0,60	
1735	474 930,19	3 232 519,77		0,60	
1736	474 926,63	3 232 499,08		0,60	
1737	474 915,80	3 232 500,94		0,60	
1738	474 912,15	3 232 501,56		0,60	
1739	474 901,30	3 232 503,41		0,60	
1740	474 901,74	3 232 506,02		0,60	
1741	474 885,87	3 232 513,95		0,60	
1730	474 895,25	3 232 532,73		0,60	
зона 1(373)					
1742	476 526,48	3 242 505,74	Аналитический метод	0,60	-
1743	476 523,19	3 242 506,16		0,60	
1744	476 525,84	3 242 526,99		0,60	
1745	476 546,67	3 242 524,34		0,60	
1746	476 544,02	3 242 503,50		0,60	
1747	476 538,76	3 242 504,17		0,60	
1748	476 547,01	3 242 498,71		0,60	
1749	476 535,41	3 242 481,20		0,60	
1750	476 517,91	3 242 492,80		0,60	
1742	476 526,48	3 242 505,74		0,60	
зона 1(374)					
1751	476 469,49	3 242 024,48	Аналитический метод	0,60	-
1752	476 472,91	3 242 020,24		0,60	
1753	476 473,06	3 242 020,35		0,60	
1754	476 479,12	3 242 012,54		0,60	
1755	476 482,68	3 242 008,14		0,60	
1756	476 485,94	3 242 003,77		0,60	
1757	476 469,36	3 241 990,89		0,60	
1758	476 462,66	3 241 999,50		0,60	
1759	476 453,15	3 242 011,28		0,60	
1751	476 469,49	3 242 024,48		0,60	
зона 1(375)					
1760	475 472,74	3 242 281,33	Аналитический метод	0,60	-
1761	475 473,03	3 242 281,04		0,60	
1762	475 473,17	3 242 281,19		0,60	
1763	475 475,38	3 242 283,58		0,60	
1764	475 482,87	3 242 291,65		0,60	
1765	475 497,28	3 242 278,27		0,60	
1766	475 484,47	3 242 291,14		0,60	
1767	475 499,35	3 242 305,96		0,60	
1768	475 514,17	3 242 291,07		0,60	
1769	475 499,28	3 242 276,26		0,60	
1770	475 498,22	3 242 277,32		0,60	
1771	475 490,78	3 242 269,30		0,60	
1772	475 488,58	3 242 266,92		0,60	
1773	475 481,09	3 242 258,85		0,60	

Раздел 2

Сведения о местоположении границ объекта

Сведения о местоположении границ объекта					
1	2	3	4	5	6
1774	475 480,48	3 242 259,41	Аналитический метод	0,60	-
1775	475 472,67	3 242 251,63		0,60	
1776	475 457,85	3 242 266,51		0,60	
1760	475 472,74	3 242 281,33		0,60	
зона 1(376)					
1777	476 338,93	3 241 836,69	Аналитический метод	0,60	-
1778	476 340,50	3 241 834,11		0,60	
1779	476 342,33	3 241 831,03		0,60	
1780	476 343,86	3 241 828,45		0,60	
1781	476 348,16	3 241 831,00		0,60	
1782	476 346,63	3 241 833,58		0,60	
1783	476 344,78	3 241 836,67		0,60	
1784	476 343,25	3 241 839,25		0,60	
1777	476 338,93	3 241 836,69		0,60	
зона 1(377)					
1785	476 323,33	3 241 862,18	Аналитический метод	0,60	-
1786	476 324,98	3 241 859,66		0,60	
1787	476 326,84	3 241 856,87		0,60	
1788	476 328,48	3 241 854,36		0,60	
1789	476 332,68	3 241 857,11		0,60	
1790	476 331,01	3 241 859,63		0,60	
1791	476 329,16	3 241 862,42		0,60	
1792	476 327,51	3 241 864,91		0,60	
1785	476 323,33	3 241 862,18		0,60	
зона 1(378)					
1793	476 247,05	3 241 978,59	Аналитический метод	0,60	-
1794	476 249,41	3 241 974,17		0,60	
1795	476 252,05	3 241 975,58		0,60	
1796	476 254,97	3 241 977,11		0,60	
1797	476 257,62	3 241 978,53		0,60	
1798	476 255,26	3 241 982,94		0,60	
1799	476 252,62	3 241 981,53		0,60	
1800	476 249,72	3 241 980,00		0,60	
1793	476 247,05	3 241 978,59		0,60	
зона 1(379)					
1801	476 268,96	3 241 919,02	Аналитический метод	0,60	-
1802	476 270,59	3 241 916,49		0,60	
1803	476 272,12	3 241 914,12		0,60	
1804	476 273,74	3 241 911,60		0,60	
1805	476 277,94	3 241 914,30		0,60	
1806	476 276,32	3 241 916,82		0,60	
1807	476 274,80	3 241 919,19		0,60	
1808	476 273,19	3 241 921,70		0,60	
1801	476 268,96	3 241 919,02		0,60	
зона 1(380)					
1809	476 256,66	3 241 805,20	Аналитический метод	0,60	-
1810	476 258,35	3 241 802,70		0,60	
1811	476 260,82	3 241 799,02		0,60	
1812	476 262,46	3 241 796,54		0,60	
1813	476 266,66	3 241 799,29		0,60	
1814	476 264,97	3 241 801,80		0,60	
1815	476 262,50	3 241 805,49		0,60	
1816	476 260,83	3 241 807,96		0,60	
1809	476 256,66	3 241 805,20		0,60	
зона 1(381)					

Раздел 2

Сведения о местоположении границ объекта

Сведения о местоположении границ объекта					
1	2	3	4	5	6
1817	476 168,83	3 241 739,68	Аналитический метод	0,60	-
1818	476 171,59	3 241 735,51		0,60	
1819	476 174,09	3 241 737,20		0,60	
1820	476 177,63	3 241 739,58		0,60	
1821	476 180,14	3 241 741,24		0,60	
1822	476 177,34	3 241 745,38		0,60	
1823	476 174,85	3 241 743,73		0,60	
1824	476 171,30	3 241 741,35		0,60	
1817	476 168,83	3 241 739,68		0,60	
зона 1(382)					
1825	476 230,63	3 241 848,81	Аналитический метод	0,60	-
1826	476 229,04	3 241 851,36		0,60	
1827	476 227,21	3 241 854,28		0,60	
1828	476 225,62	3 241 856,81		0,60	
1829	476 221,38	3 241 854,17		0,60	
1830	476 222,97	3 241 851,62		0,60	
1831	476 224,79	3 241 848,71		0,60	
1832	476 226,38	3 241 846,16		0,60	
1825	476 230,63	3 241 848,81		0,60	
зона 1(383)					
1833	476 210,57	3 241 851,25	Аналитический метод	0,60	-
1834	476 212,33	3 241 848,82		0,60	
1835	476 214,14	3 241 846,34		0,60	
1836	476 215,89	3 241 843,90		0,60	
1837	476 219,93	3 241 846,84		0,60	
1838	476 218,19	3 241 849,27		0,60	
1839	476 216,38	3 241 851,77		0,60	
1840	476 214,61	3 241 854,19		0,60	
1833	476 210,57	3 241 851,25		0,60	
зона 1(384)					
1841	475 954,21	3 242 014,51	Аналитический метод	0,60	-
1842	475 955,98	3 242 012,08		0,60	
1843	475 957,65	3 242 009,81		0,60	
1844	475 959,41	3 242 007,39		0,60	
1845	475 963,45	3 242 010,33		0,60	
1846	475 961,69	3 242 012,76		0,60	
1847	475 960,01	3 242 015,04		0,60	
1848	475 958,24	3 242 017,45		0,60	
1841	475 954,21	3 242 014,51		0,60	
зона 1(385)					
1849	475 900,78	3 242 074,61	Аналитический метод	0,60	-
1850	475 902,58	3 242 072,21		0,60	
1851	475 904,73	3 242 069,29		0,60	
1852	475 906,52	3 242 066,88		0,60	
1853	475 910,53	3 242 069,83		0,60	
1854	475 908,76	3 242 072,25		0,60	
1855	475 906,60	3 242 075,17		0,60	
1856	475 904,83	3 242 077,61		0,60	
1849	475 900,78	3 242 074,61		0,60	
зона 1(386)					
1857	475 523,52	3 242 361,21	Аналитический метод	0,60	-
1858	475 523,85	3 242 358,24		0,60	
1859	475 524,16	3 242 355,59		0,60	
1860	475 524,50	3 242 352,60		0,60	
1861	475 529,49	3 242 353,20		0,60	

Раздел 2

Сведения о местоположении границ объекта

Сведения о местоположении границ объекта					
1	2	3	4	5	6
1862	475 529,13	3 242 356,17	Аналитический метод	0,60	-
1863	475 528,83	3 242 358,82		0,60	
1864	475 528,46	3 242 361,81		0,60	
1857	475 523,52	3 242 361,21		0,60	
зона 1(387)					
1865	475 574,52	3 242 340,44	Аналитический метод	0,60	-
1866	475 575,99	3 242 337,83		0,60	
1867	475 577,29	3 242 335,51		0,60	
1868	475 578,76	3 242 332,90		0,60	
1869	475 583,11	3 242 335,35		0,60	
1870	475 581,64	3 242 337,96		0,60	
1871	475 580,34	3 242 340,28		0,60	
1872	475 578,87	3 242 342,89		0,60	
1865	475 574,52	3 242 340,44		0,60	
зона 1(388)					
1873	475 645,18	3 242 466,39	Аналитический метод	0,60	-
1874	475 647,68	3 242 464,76		0,60	
1875	475 649,86	3 242 463,32		0,60	
1876	475 652,37	3 242 461,68		0,60	
1877	475 655,13	3 242 465,84		0,60	
1878	475 652,61	3 242 467,49		0,60	
1879	475 650,43	3 242 468,93		0,60	
1880	475 647,93	3 242 470,59		0,60	
1873	475 645,18	3 242 466,39		0,60	
зона 1(389)					
1881	475 650,77	3 242 479,23	Аналитический метод	0,60	-
1882	475 654,57	3 242 475,98		0,60	
1883	475 656,52	3 242 478,29		0,60	
1884	475 658,66	3 242 480,81		0,60	
1885	475 660,58	3 242 483,09		0,60	
1886	475 656,78	3 242 486,34		0,60	
1887	475 654,83	3 242 484,03		0,60	
1888	475 652,69	3 242 481,51		0,60	
1881	475 650,77	3 242 479,23		0,60	
зона 1(390)					
1889	475 536,59	3 242 294,01	Аналитический метод	0,60	-
1890	475 540,30	3 242 290,65		0,60	
1891	475 542,33	3 242 292,83		0,60	
1892	475 544,22	3 242 294,89		0,60	
1893	475 546,26	3 242 297,10		0,60	
1894	475 542,56	3 242 300,50		0,60	
1895	475 540,54	3 242 298,27		0,60	
1896	475 538,71	3 242 296,28		0,60	
1889	475 536,59	3 242 294,01		0,60	
зона 1(391)					
1897	475 561,87	3 242 290,12	Аналитический метод	0,60	-
1898	475 562,90	3 242 287,29		0,60	
1899	475 563,65	3 242 285,12		0,60	
1900	475 564,64	3 242 282,30		0,60	
1901	475 569,38	3 242 283,94		0,60	
1902	475 568,37	3 242 286,79		0,60	
1903	475 567,61	3 242 288,95		0,60	
1904	475 566,62	3 242 291,77		0,60	
1897	475 561,87	3 242 290,12		0,60	
зона 1(392)					

Раздел 2

Сведения о местоположении границ объекта

Сведения о местоположении границ объекта					
1	2	3	4	5	6
1905	475 485,19	3 242 560,20	Аналитический метод	0,60	-
1906	475 487,90	3 242 558,85		0,60	
1907	475 490,03	3 242 557,75		0,60	
1908	475 492,71	3 242 556,39		0,60	
1909	475 494,97	3 242 560,85		0,60	
1910	475 492,30	3 242 562,20		0,60	
1911	475 490,16	3 242 563,30		0,60	
1912	475 487,49	3 242 564,65		0,60	
1905	475 485,19	3 242 560,20		0,60	
зона 1(393)					
1913	475 544,39	3 242 602,57	Аналитический метод	0,60	-
1914	475 546,31	3 242 600,27		0,60	
1915	475 548,20	3 242 597,97		0,60	
1916	475 550,12	3 242 595,65		0,60	
1917	475 553,97	3 242 598,85		0,60	
1918	475 552,05	3 242 601,15		0,60	
1919	475 550,16	3 242 603,45		0,60	
1920	475 548,24	3 242 605,77		0,60	
1913	475 544,39	3 242 602,57		0,60	
зона 1(394)					
1921	475 576,10	3 242 608,21	Аналитический метод	0,60	-
1922	475 580,61	3 242 606,05		0,60	
1923	475 581,91	3 242 608,76		0,60	
1924	475 583,07	3 242 611,20		0,60	
1925	475 584,36	3 242 613,90		0,60	
1926	475 579,85	3 242 616,06		0,60	
1927	475 578,55	3 242 613,35		0,60	
1928	475 577,39	3 242 610,91		0,60	
1921	475 576,10	3 242 608,21		0,60	
зона 1(395)					
1929	475 616,16	3 242 592,32	Аналитический метод	0,60	-
1930	475 618,80	3 242 590,85		0,60	
1931	475 620,97	3 242 589,64		0,60	
1932	475 623,58	3 242 588,17		0,60	
1933	475 626,03	3 242 592,52		0,60	
1934	475 623,42	3 242 593,99		0,60	
1935	475 621,22	3 242 595,23		0,60	
1936	475 618,61	3 242 596,67		0,60	
1929	475 616,16	3 242 592,32		0,60	
зона 1(396)					
1937	475 513,96	3 242 713,49	Аналитический метод	0,60	-
1938	475 518,46	3 242 711,29		0,60	
1939	475 519,78	3 242 713,99		0,60	
1940	475 521,00	3 242 716,50		0,60	
1941	475 522,33	3 242 719,18		0,60	
1942	475 517,84	3 242 721,38		0,60	
1943	475 516,52	3 242 718,70		0,60	
1944	475 515,28	3 242 716,19		0,60	
1937	475 513,96	3 242 713,49		0,60	
зона 1(397)					
1945	475 596,86	3 242 688,31	Аналитический метод	0,60	-
1946	475 599,29	3 242 686,54		0,60	
1947	475 602,29	3 242 684,38		0,60	
1948	475 604,71	3 242 682,62		0,60	
1949	475 607,66	3 242 686,67		0,60	

Раздел 2

Сведения о местоположении границ объекта

Сведения о местоположении границ объекта					
1	2	3	4	5	6
1950	475 605,22	3 242 688,42	Аналитический метод	0,60	-
1951	475 602,23	3 242 690,59		0,60	
1952	475 599,80	3 242 692,35		0,60	
1945	475 596,86	3 242 688,31		0,60	
зона 1(398)					
1953	475 367,36	3 242 807,73	Аналитический метод	0,60	-
1954	475 369,79	3 242 805,98		0,60	
1955	475 371,46	3 242 804,74		0,60	
1956	475 373,89	3 242 803,01		0,60	
1957	475 376,84	3 242 807,01		0,60	
1958	475 374,41	3 242 808,79		0,60	
1959	475 372,73	3 242 810,01		0,60	
1960	475 370,32	3 242 811,79		0,60	
1953	475 367,36	3 242 807,73		0,60	
зона 1(399)					
1961	475 380,52	3 242 581,79	Аналитический метод	0,60	-
1962	475 383,22	3 242 577,59		0,60	
1963	475 385,74	3 242 579,21		0,60	
1964	475 388,17	3 242 580,78		0,60	
1965	475 390,72	3 242 582,40		0,60	
1966	475 387,98	3 242 586,59		0,60	
1967	475 385,47	3 242 584,98		0,60	
1968	475 383,04	3 242 583,41		0,60	
1961	475 380,52	3 242 581,79		0,60	
зона 1(400)					
1969	475 338,33	3 242 580,95	Аналитический метод	0,60	-
1970	475 338,57	3 242 577,99		0,60	
1971	475 338,81	3 242 575,03		0,60	
1972	475 339,05	3 242 572,04		0,60	
1973	475 344,02	3 242 572,44		0,60	
1974	475 343,78	3 242 575,43		0,60	
1975	475 343,55	3 242 578,39		0,60	
1976	475 343,31	3 242 581,40		0,60	
1969	475 338,33	3 242 580,95		0,60	
зона 1(401)					
1977	475 321,66	3 242 711,49	Аналитический метод	0,60	-
1978	475 322,08	3 242 708,52		0,60	
1979	475 322,38	3 242 706,43		0,60	
1980	475 322,80	3 242 703,46		0,60	
1981	475 327,75	3 242 704,16		0,60	
1982	475 327,33	3 242 707,13		0,60	
1983	475 327,03	3 242 709,22		0,60	
1984	475 326,61	3 242 712,19		0,60	
1977	475 321,66	3 242 711,49		0,60	
зона 1(402)					
1985	475 269,11	3 242 214,43	Аналитический метод	0,60	-
1986	475 274,11	3 242 214,18		0,60	
1987	475 274,26	3 242 217,19		0,60	
1988	475 274,35	3 242 219,28		0,60	
1989	475 274,50	3 242 222,29		0,60	
1990	475 269,50	3 242 222,49		0,60	
1991	475 269,35	3 242 219,50		0,60	
1992	475 269,26	3 242 217,42		0,60	
1985	475 269,11	3 242 214,43		0,60	
зона 1(403)					

Раздел 2

Сведения о местоположении границ объекта

Сведения о местоположении границ объекта					
1	2	3	4	5	6
1993	475 240,04	3 242 413,17	Аналитический метод	0,60	-
1994	475 241,96	3 242 410,87		0,60	
1995	475 244,53	3 242 407,74		0,60	
1996	475 246,45	3 242 405,42		0,60	
1997	475 250,30	3 242 408,62		0,60	
1998	475 248,38	3 242 410,92		0,60	
1999	475 245,81	3 242 414,05		0,60	
2000	475 243,89	3 242 416,37		0,60	
1993	475 240,04	3 242 413,17		0,60	
зона 1(404)					
2001	476 710,94	3 232 305,76	Аналитический метод	0,60	-
2002	476 712,59	3 232 303,27		0,60	
2003	476 714,15	3 232 300,90		0,60	
2004	476 715,81	3 232 298,40		0,60	
2005	476 719,97	3 232 301,16		0,60	
2006	476 718,32	3 232 303,65		0,60	
2007	476 716,77	3 232 306,02		0,60	
2008	476 715,12	3 232 308,54		0,60	
2001	476 710,94	3 232 305,76		0,60	
зона 1(405)					
2009	476 591,77	3 232 316,75	Аналитический метод	0,60	-
2010	476 594,74	3 232 316,36		0,60	
2011	476 597,79	3 232 315,97		0,60	
2012	476 600,76	3 232 315,58		0,60	
2013	476 601,41	3 232 320,53		0,60	
2014	476 598,44	3 232 320,92		0,60	
2015	476 595,39	3 232 321,31		0,60	
2016	476 592,42	3 232 321,70		0,60	
2009	476 591,77	3 232 316,75		0,60	
зона 1(406)					
2017	476 520,83	3 232 053,51	Аналитический метод	0,60	-
2018	476 522,67	3 232 051,13		0,60	
2019	476 524,80	3 232 048,35		0,60	
2020	476 526,60	3 232 045,95		0,60	
2021	476 530,59	3 232 048,99		0,60	
2022	476 528,77	3 232 051,38		0,60	
2023	476 526,64	3 232 054,16		0,60	
2024	476 524,82	3 232 056,55		0,60	
2017	476 520,83	3 232 053,51		0,60	
зона 1(407)					
2025	476 554,72	3 232 125,91	Аналитический метод	0,60	-
2026	476 559,69	3 232 125,61		0,60	
2027	476 559,90	3 232 128,60		0,60	
2028	476 560,00	3 232 130,15		0,60	
2029	476 560,85	3 232 130,01		0,60	
2030	476 563,87	3 232 129,59		0,60	
2031	476 564,52	3 232 134,54		0,60	
2032	476 561,59	3 232 134,96		0,60	
2033	476 558,51	3 232 135,46		0,60	
2034	476 555,32	3 232 135,93		0,60	
2035	476 555,14	3 232 132,67		0,60	
2036	476 554,90	3 232 128,91		0,60	
2025	476 554,72	3 232 125,91		0,60	
зона 1(408)					
2037	476 551,75	3 232 072,85	Аналитический метод	0,60	-

Раздел 2

Сведения о местоположении границ объекта

Сведения о местоположении границ объекта					
1	2	3	4	5	6
2038	476 554,73	3 232 072,65	Аналитический метод	0,60	-
2039	476 558,15	3 232 072,39		0,60	
2040	476 561,13	3 232 072,15		0,60	
2041	476 561,53	3 232 077,15		0,60	
2042	476 558,53	3 232 077,36		0,60	
2043	476 555,11	3 232 077,62		0,60	
2044	476 552,10	3 232 077,86		0,60	
2037	476 551,75	3 232 072,85		0,60	
зона 1(409)					
2045	476 540,74	3 231 952,59	Аналитический метод	0,60	-
2046	476 543,68	3 231 951,99		0,60	
2047	476 546,06	3 231 951,50		0,60	
2048	476 549,00	3 231 950,90		0,60	
2049	476 550,00	3 231 955,80		0,60	
2050	476 547,06	3 231 956,40		0,60	
2051	476 544,68	3 231 956,89		0,60	
2052	476 541,74	3 231 957,49		0,60	
2045	476 540,74	3 231 952,59		0,60	
зона 1(410)					
2053	476 515,60	3 231 945,52	Аналитический метод	0,60	-
2054	476 520,60	3 231 944,97		0,60	
2055	476 520,90	3 231 947,97		0,60	
2056	476 521,31	3 231 951,69		0,60	
2057	476 521,64	3 231 954,67		0,60	
2058	476 516,66	3 231 955,22		0,60	
2059	476 516,33	3 231 952,24		0,60	
2060	476 515,93	3 231 948,51		0,60	
2053	476 515,60	3 231 945,52		0,60	
зона 1(411)					
2061	476 506,06	3 231 900,01	Аналитический метод	0,60	-
2062	476 510,91	3 231 898,76		0,60	
2063	476 511,66	3 231 901,67		0,60	
2064	476 512,71	3 231 905,73		0,60	
2065	476 513,46	3 231 908,64		0,60	
2066	476 508,61	3 231 909,89		0,60	
2067	476 507,86	3 231 906,98		0,60	
2068	476 506,81	3 231 902,91		0,60	
2061	476 506,06	3 231 900,01		0,60	
зона 1(412)					
2069	476 437,10	3 231 942,24	Аналитический метод	0,60	-
2070	476 442,10	3 231 942,04		0,60	
2071	476 442,22	3 231 945,03		0,60	
2072	476 442,28	3 231 946,30		0,60	
2073	476 443,85	3 231 946,22		0,60	
2074	476 446,86	3 231 946,10		0,60	
2075	476 447,06	3 231 951,10		0,60	
2076	476 444,07	3 231 951,22		0,60	
2077	476 440,51	3 231 951,39		0,60	
2078	476 437,50	3 231 951,51		0,60	
2079	476 437,38	3 231 948,52		0,60	
2080	476 437,22	3 231 945,25		0,60	
2069	476 437,10	3 231 942,24		0,60	
зона 1(413)					
2081	476 443,68	3 232 341,81	Аналитический метод	0,60	-
2082	476 446,67	3 232 341,60		0,60	

Раздел 2

Сведения о местоположении границ объекта

Сведения о местоположении границ объекта					
1	2	3	4	5	6
2083	476 450,11	3 232 341,32	Аналитический метод	0,60	-
2084	476 453,09	3 232 341,08		0,60	
2085	476 453,49	3 232 346,06		0,60	
2086	476 450,50	3 232 346,30		0,60	
2087	476 447,06	3 232 346,57		0,60	
2088	476 444,08	3 232 346,81		0,60	
2081	476 443,68	3 232 341,81		0,60	
зона 1(414)					
2089	476 019,48	3 232 338,03	Аналитический метод	0,60	-
2090	476 019,78	3 232 333,01		0,60	
2091	476 022,80	3 232 333,22		0,60	
2092	476 026,68	3 232 333,48		0,60	
2093	476 029,64	3 232 333,69		0,60	
2094	476 029,35	3 232 338,69		0,60	
2095	476 026,33	3 232 338,48		0,60	
2096	476 022,46	3 232 338,21		0,60	
2089	476 019,48	3 232 338,03		0,60	
зона 1(415)					
2097	476 032,28	3 232 364,64	Аналитический метод	0,60	-
2098	476 035,29	3 232 364,64		0,60	
2099	476 038,80	3 232 364,62		0,60	
2100	476 041,81	3 232 364,62		0,60	
2101	476 041,81	3 232 369,62		0,60	
2102	476 038,82	3 232 369,62		0,60	
2103	476 035,32	3 232 369,64		0,60	
2104	476 032,33	3 232 369,64		0,60	
2097	476 032,28	3 232 364,64		0,60	
зона 1(416)					
2105	475 994,52	3 232 516,72	Аналитический метод	0,60	-
2106	475 994,62	3 232 511,72		0,60	
2107	475 997,61	3 232 511,75		0,60	
2108	476 001,01	3 232 511,81		0,60	
2109	476 003,99	3 232 511,87		0,60	
2110	476 003,94	3 232 516,87		0,60	
2111	476 000,92	3 232 516,81		0,60	
2112	475 997,53	3 232 516,75		0,60	
2105	475 994,52	3 232 516,72		0,60	
зона 1(417)					
2113	475 971,58	3 232 501,62	Аналитический метод	0,60	-
2114	475 971,73	3 232 496,62		0,60	
2115	475 974,74	3 232 496,71		0,60	
2116	475 978,03	3 232 496,83		0,60	
2117	475 981,04	3 232 496,92		0,60	
2118	475 980,84	3 232 501,92		0,60	
2119	475 977,85	3 232 501,83		0,60	
2120	475 974,57	3 232 501,71		0,60	
2113	475 971,58	3 232 501,62		0,60	
зона 1(418)					
2121	475 971,81	3 232 434,62	Аналитический метод	0,60	-
2122	475 971,81	3 232 426,28		0,60	
2123	475 976,81	3 232 426,28		0,60	
2124	475 976,81	3 232 434,67		0,60	
2121	475 971,81	3 232 434,62		0,60	
зона 1(419)					
2125	475 970,97	3 232 619,68	Аналитический метод	0,60	-

Раздел 2

Сведения о местоположении границ объекта

Сведения о местоположении границ объекта					
1	2	3	4	5	6
2126	475 971,03	3 232 616,71	Аналитический метод	0,60	-
2127	475 971,10	3 232 613,66		0,60	
2128	475 971,19	3 232 610,67		0,60	
2129	475 976,19	3 232 610,77		0,60	
2130	475 976,10	3 232 613,78		0,60	
2131	475 976,03	3 232 616,81		0,60	
2132	475 975,97	3 232 619,83		0,60	
2125	475 970,97	3 232 619,68		0,60	
зона 1(420)					
2133	475 970,79	3 232 670,21	Аналитический метод	0,60	-
2134	475 970,82	3 232 667,22		0,60	
2135	475 975,82	3 232 667,22		0,60	
2136	475 975,79	3 232 670,23		0,60	
2137	475 975,80	3 232 672,69		0,60	
2138	475 975,80	3 232 675,69		0,60	
2139	475 970,80	3 232 675,69		0,60	
2140	475 970,80	3 232 672,69		0,60	
2133	475 970,79	3 232 670,21		0,60	
зона 1(421)					
2141	476 022,21	3 232 623,03	Аналитический метод	0,60	-
2142	476 023,06	3 232 618,10		0,60	
2143	476 026,02	3 232 618,61		0,60	
2144	476 028,82	3 232 619,10		0,60	
2145	476 031,78	3 232 619,61		0,60	
2146	476 030,93	3 232 624,53		0,60	
2147	476 027,97	3 232 624,02		0,60	
2148	476 025,17	3 232 623,54		0,60	
2141	476 022,21	3 232 623,03		0,60	
зона 1(422)					
2149	473 979,94	3 232 546,43	Аналитический метод	0,60	-
2150	473 982,54	3 232 544,96		0,60	
2151	473 983,25	3 232 544,55		0,60	
2152	473 985,87	3 232 543,08		0,60	
2153	473 988,32	3 232 547,43		0,60	
2154	473 985,72	3 232 548,90		0,60	
2155	473 985,01	3 232 549,31		0,60	
2156	473 982,39	3 232 550,78		0,60	
2149	473 979,94	3 232 546,43		0,60	
зона 1(423)					
2157	473 987,79	3 232 569,02	Аналитический метод	0,60	-
2158	473 990,45	3 232 567,61		0,60	
2159	473 991,83	3 232 566,89		0,60	
2160	473 994,46	3 232 565,48		0,60	
2161	473 996,82	3 232 569,89		0,60	
2162	473 994,17	3 232 571,31		0,60	
2163	473 992,78	3 232 572,04		0,60	
2164	473 990,13	3 232 573,45		0,60	
2157	473 987,79	3 232 569,02		0,60	
зона 1(424)					
2165	473 614,95	3 232 979,39	Аналитический метод	0,60	-
2166	473 619,01	3 232 976,48		0,60	
2167	473 620,77	3 232 978,89		0,60	
2168	473 622,82	3 232 981,71		0,60	
2169	473 624,58	3 232 984,14		0,60	
2170	473 620,54	3 232 987,08		0,60	

Раздел 2

Сведения о местоположении границ объекта

Сведения о местоположении границ объекта					
1	2	3	4	5	6
2171	473 618,77	3 232 984,66	Аналитический метод	0,60	-
2172	473 616,72	3 232 981,83		0,60	
2165	473 614,95	3 232 979,39		0,60	
зона 1(425)					
2173	473 604,06	3 233 014,98	Аналитический метод	0,60	-
2174	473 608,91	3 233 013,78		0,60	
2175	473 609,63	3 233 016,69		0,60	
2176	473 610,55	3 233 020,48		0,60	
2177	473 611,27	3 233 023,41		0,60	
2178	473 606,41	3 233 024,56		0,60	
2179	473 605,70	3 233 021,67		0,60	
2180	473 604,78	3 233 017,89		0,60	
2173	473 604,06	3 233 014,98		0,60	
зона 1(426)					
2181	473 251,50	3 233 281,70	Аналитический метод	0,60	-
2182	473 255,25	3 233 278,45		0,60	
2183	473 257,23	3 233 280,69		0,60	
2184	473 259,83	3 233 283,70		0,60	
2185	473 261,81	3 233 285,98		0,60	
2186	473 258,01	3 233 289,23		0,60	
2187	473 256,06	3 233 286,98		0,60	
2188	473 253,45	3 233 283,98		0,60	
2181	473 251,50	3 233 281,70		0,60	
зона 1(427)					
2189	473 351,83	3 233 389,07	Аналитический метод	0,60	-
2190	473 355,23	3 233 385,42		0,60	
2191	473 357,44	3 233 387,45		0,60	
2192	473 359,77	3 233 389,63		0,60	
2193	473 361,96	3 233 391,70		0,60	
2194	473 358,53	3 233 395,33		0,60	
2195	473 356,34	3 233 393,29		0,60	
2196	473 354,02	3 233 391,11		0,60	
2189	473 351,83	3 233 389,07		0,60	
зона 1(428)					
2197	472 884,86	3 232 819,01	Аналитический метод	0,60	-
2198	472 887,86	3 232 818,86		0,60	
2199	472 891,81	3 232 818,68		0,60	
2200	472 894,55	3 232 818,46		0,60	
2201	472 895,06	3 232 821,23		0,60	
2202	472 895,74	3 232 824,92		0,60	
2203	472 896,28	3 232 827,87		0,60	
2204	472 891,35	3 232 828,77		0,60	
2205	472 890,81	3 232 825,81		0,60	
2206	472 890,45	3 232 823,81		0,60	
2207	472 888,08	3 232 823,86		0,60	
2208	472 885,11	3 232 824,01		0,60	
2197	472 884,86	3 232 819,01		0,60	
зона 1(429)					
2209	477 727,31	3 244 829,11	Аналитический метод	0,60	-
2210	477 731,78	3 244 826,87		0,60	
2211	477 734,02	3 244 831,34		0,60	
2212	477 729,54	3 244 833,58		0,60	
2209	477 727,31	3 244 829,11		0,60	
зона 1(430)					
2213	477 696,58	3 244 844,10	Аналитический метод	0,60	-

Раздел 2

Сведения о местоположении границ объекта

Сведения о местоположении границ объекта					
1	2	3	4	5	6
2214	477 701,05	3 244 841,86	Аналитический метод	0,60	-
2215	477 703,29	3 244 846,33		0,60	
2216	477 698,81	3 244 848,57		0,60	
2213	477 696,58	3 244 844,10		0,60	
зона 1(431)					
2217	477 692,97	3 244 825,74	Аналитический метод	0,60	-
2218	477 697,86	3 244 824,68		0,60	
2219	477 698,92	3 244 829,56		0,60	
2220	477 694,03	3 244 830,63		0,60	
2217	477 692,97	3 244 825,74		0,60	
зона 1(432)					
2221	477 663,08	3 244 821,16	Аналитический метод	0,60	-
2222	477 667,97	3 244 820,10		0,60	
2223	477 669,03	3 244 824,98		0,60	
2224	477 664,14	3 244 826,05		0,60	
2221	477 663,08	3 244 821,16		0,60	
зона 1(433)					
2225	477 674,07	3 244 809,50	Аналитический метод	0,60	-
2226	477 677,31	3 244 805,69		0,60	
2227	477 681,12	3 244 808,92		0,60	
2228	477 677,88	3 244 812,74		0,60	
2225	477 674,07	3 244 809,50		0,60	
зона 1(434)					
2229	477 639,63	3 244 826,97	Аналитический метод	0,60	-
2230	477 644,48	3 244 825,74		0,60	
2231	477 645,71	3 244 830,59		0,60	
2232	477 640,86	3 244 831,82		0,60	
2229	477 639,63	3 244 826,97		0,60	
зона 1(435)					
2233	476 330,90	3 241 802,96	Аналитический метод	0,60	-
2234	476 335,56	3 241 801,15		0,60	
2235	476 337,37	3 241 805,82		0,60	
2236	476 332,70	3 241 807,62		0,60	
2233	476 330,90	3 241 802,96		0,60	
зона 1(436)					
2237	476 152,63	3 242 098,14	Аналитический метод	0,60	-
2238	476 155,32	3 242 093,93		0,60	
2239	476 159,53	3 242 096,62		0,60	
2240	476 156,84	3 242 100,83		0,60	
2237	476 152,63	3 242 098,14		0,60	
зона 1(437)					
2241	476 170,22	3 242 071,40	Аналитический метод	0,60	-
2242	476 172,91	3 242 067,19		0,60	
2243	476 177,12	3 242 069,88		0,60	
2244	476 174,43	3 242 074,09		0,60	
2241	476 170,22	3 242 071,40		0,60	
зона 1(438)					
2245	476 186,90	3 242 045,69	Аналитический метод	0,60	-
2246	476 189,59	3 242 041,48		0,60	
2247	476 193,80	3 242 044,17		0,60	
2248	476 191,11	3 242 048,38		0,60	
2245	476 186,90	3 242 045,69		0,60	
зона 1(439)					
2249	476 203,57	3 242 019,91	Аналитический метод	0,60	-
2250	476 206,26	3 242 015,70		0,60	

Раздел 2

Сведения о местоположении границ объекта

Сведения о местоположении границ объекта					
1	2	3	4	5	6
2251	476 210,47	3 242 018,39	Аналитический метод	0,60	-
2252	476 207,78	3 242 022,60		0,60	
2249	476 203,57	3 242 019,91		0,60	
зона 1(440)					
2253	476 218,64	3 241 996,13	Аналитический метод	0,60	-
2254	476 221,43	3 241 991,98		0,60	
2255	476 225,58	3 241 994,77		0,60	
2256	476 222,79	3 241 998,92		0,60	
2253	476 218,64	3 241 996,13		0,60	
зона 1(441)					
2257	476 234,00	3 241 972,28	Аналитический метод	0,60	-
2258	476 236,79	3 241 968,13		0,60	
2259	476 240,94	3 241 970,92		0,60	
2260	476 238,15	3 241 975,07		0,60	
2257	476 234,00	3 241 972,28		0,60	
зона 1(442)					
2261	476 250,72	3 241 946,82	Аналитический метод	0,60	-
2262	476 253,51	3 241 942,67		0,60	
2263	476 257,66	3 241 945,46		0,60	
2264	476 254,87	3 241 949,61		0,60	
2261	476 250,72	3 241 946,82		0,60	
зона 1(443)					
2265	476 298,72	3 241 902,07	Аналитический метод	0,60	-
2266	476 301,29	3 241 897,78		0,60	
2267	476 305,58	3 241 900,34		0,60	
2268	476 303,02	3 241 904,63		0,60	
2265	476 298,72	3 241 902,07		0,60	
зона 1(444)					
2269	476 281,79	3 241 929,66	Аналитический метод	0,60	-
2270	476 284,36	3 241 925,37		0,60	
2271	476 288,65	3 241 927,93		0,60	
2272	476 286,09	3 241 932,22		0,60	
2269	476 281,79	3 241 929,66		0,60	
зона 1(445)					
2273	476 264,77	3 241 957,31	Аналитический метод	0,60	-
2274	476 267,34	3 241 953,02		0,60	
2275	476 271,63	3 241 955,58		0,60	
2276	476 269,07	3 241 959,87		0,60	
2273	476 264,77	3 241 957,31		0,60	
зона 1(446)					
2277	476 234,86	3 242 003,38	Аналитический метод	0,60	-
2278	476 237,65	3 241 999,23		0,60	
2279	476 241,80	3 242 002,02		0,60	
2280	476 239,01	3 242 006,17		0,60	
2277	476 234,86	3 242 003,38		0,60	
зона 1(447)					
2281	476 215,06	3 242 033,28	Аналитический метод	0,60	-
2282	476 217,85	3 242 029,13		0,60	
2283	476 222,00	3 242 031,92		0,60	
2284	476 219,21	3 242 036,07		0,60	
2281	476 215,06	3 242 033,28		0,60	
зона 1(448)					
2285	476 198,63	3 242 057,67	Аналитический метод	0,60	-
2286	476 201,42	3 242 053,52		0,60	
2287	476 205,57	3 242 056,31		0,60	

Раздел 2

Сведения о местоположении границ объекта

Сведения о местоположении границ объекта					
1	2	3	4	5	6
2288	476 202,78	3 242 060,46	Аналитический метод	0,60	-
2285	476 198,63	3 242 057,67		0,60	
зона 1(449)					
2289	476 184,23	3 242 079,31	Аналитический метод	0,60	-
2290	476 187,02	3 242 075,16		0,60	
2291	476 191,17	3 242 077,95		0,60	
2292	476 188,38	3 242 082,10		0,60	
2289	476 184,23	3 242 079,31		0,60	
зона 1(450)					
2293	476 169,25	3 242 101,63	Аналитический метод	0,60	-
2294	476 172,04	3 242 097,48		0,60	
2295	476 176,19	3 242 100,27		0,60	
2296	476 173,40	3 242 104,42		0,60	
2293	476 169,25	3 242 101,63		0,60	
зона 1(451)					
2297	476 150,53	3 241 690,92	Аналитический метод	0,60	-
2298	476 153,22	3 241 686,71		0,60	
2299	476 157,43	3 241 689,40		0,60	
2300	476 154,74	3 241 693,61		0,60	
2297	476 150,53	3 241 690,92		0,60	
зона 1(452)					
2301	476 180,10	3 241 709,80	Аналитический метод	0,60	-
2302	476 182,87	3 241 705,64		0,60	
2303	476 187,04	3 241 708,40		0,60	
2304	476 184,27	3 241 712,57		0,60	
2301	476 180,10	3 241 709,80		0,60	
зона 1(453)					
2305	476 204,52	3 241 726,07	Аналитический метод	0,60	-
2306	476 207,29	3 241 721,91		0,60	
2307	476 211,46	3 241 724,67		0,60	
2308	476 208,69	3 241 728,84		0,60	
2305	476 204,52	3 241 726,07		0,60	
зона 1(454)					
2309	476 230,88	3 241 743,07	Аналитический метод	0,60	-
2310	476 233,65	3 241 738,91		0,60	
2311	476 237,82	3 241 741,67		0,60	
2312	476 235,05	3 241 745,84		0,60	
2309	476 230,88	3 241 743,07		0,60	
зона 1(455)					
2313	476 252,38	3 241 756,94	Аналитический метод	0,60	-
2314	476 256,03	3 241 753,51		0,60	
2315	476 259,45	3 241 757,15		0,60	
2316	476 255,81	3 241 760,58		0,60	
2313	476 252,38	3 241 756,94		0,60	
зона 1(456)					
2317	476 239,96	3 241 768,15	Аналитический метод	0,60	-
2318	476 243,61	3 241 764,72		0,60	
2319	476 247,03	3 241 768,36		0,60	
2320	476 243,39	3 241 771,79		0,60	
2317	476 239,96	3 241 768,15		0,60	
зона 1(457)					
2321	476 228,71	3 241 779,68	Аналитический метод	0,60	-
2322	476 231,56	3 241 775,58		0,60	
2323	476 235,66	3 241 778,43		0,60	
2324	476 232,81	3 241 782,54		0,60	

Раздел 2

Сведения о местоположении границ объекта

Сведения о местоположении границ объекта					
1	2	3	4	5	6
2321	476 228,71	3 241 779,68	Аналитический метод	0,60	-
зона 1(458)					
2325	476 302,10	3 241 829,23	Аналитический метод	0,60	-
2326	476 304,88	3 241 825,07		0,60	
2327	476 309,04	3 241 827,86		0,60	
2328	476 306,25	3 241 832,01		0,60	
2325	476 302,10	3 241 829,23		0,60	
зона 1(459)					
2329	476 281,38	3 241 815,27	Аналитический метод	0,60	-
2330	476 284,16	3 241 811,11		0,60	
2331	476 288,32	3 241 813,90		0,60	
2332	476 285,53	3 241 818,05		0,60	
2329	476 281,38	3 241 815,27		0,60	
зона 1(460)					
2333	476 199,79	3 241 760,51	Аналитический метод	0,60	-
2334	476 202,57	3 241 756,35		0,60	
2335	476 206,73	3 241 759,14		0,60	
2336	476 203,94	3 241 763,29		0,60	
2333	476 199,79	3 241 760,51		0,60	
зона 1(461)					
2337	476 243,56	3 241 823,10	Аналитический метод	0,60	-
2338	476 246,34	3 241 818,94		0,60	
2339	476 250,50	3 241 821,73		0,60	
2340	476 247,71	3 241 825,88		0,60	
2337	476 243,56	3 241 823,10		0,60	
зона 1(462)					
2341	476 212,08	3 241 867,58	Аналитический метод	0,60	-
2342	476 214,89	3 241 863,45		0,60	
2343	476 219,03	3 241 866,27		0,60	
2344	476 216,21	3 241 870,40		0,60	
2341	476 212,08	3 241 867,58		0,60	
зона 1(463)					
2345	476 193,85	3 241 894,01	Аналитический метод	0,60	-
2346	476 196,63	3 241 889,85		0,60	
2347	476 200,79	3 241 892,64		0,60	
2348	476 198,00	3 241 896,79		0,60	
2345	476 193,85	3 241 894,01		0,60	
зона 1(464)					
2349	476 179,10	3 241 916,22	Аналитический метод	0,60	-
2350	476 181,88	3 241 912,06		0,60	
2351	476 186,04	3 241 914,85		0,60	
2352	476 183,25	3 241 919,00		0,60	
2349	476 179,10	3 241 916,22		0,60	
зона 1(465)					
2353	476 162,84	3 241 940,49	Аналитический метод	0,60	-
2354	476 165,62	3 241 936,33		0,60	
2355	476 169,78	3 241 939,12		0,60	
2356	476 166,99	3 241 943,27		0,60	
2353	476 162,84	3 241 940,49		0,60	
зона 1(466)					
2357	476 150,84	3 241 941,68	Аналитический метод	0,60	-
2358	476 153,62	3 241 937,52		0,60	
2359	476 157,78	3 241 940,31		0,60	
2360	476 154,99	3 241 944,46		0,60	
2357	476 150,84	3 241 941,68		0,60	

Раздел 2

Сведения о местоположении границ объекта

Сведения о местоположении границ объекта					
1	2	3	4	5	6
зона 1(467)					
2361	476 166,45	3 241 918,78	Аналитический метод	0,60	-
2362	476 169,23	3 241 914,62		0,60	
2363	476 173,39	3 241 917,41		0,60	
2364	476 170,60	3 241 921,56		0,60	
2361	476 166,45	3 241 918,78		0,60	
зона 1(468)					
2365	476 183,71	3 241 892,29	Аналитический метод	0,60	-
2366	476 186,49	3 241 888,13		0,60	
2367	476 190,65	3 241 890,92		0,60	
2368	476 187,86	3 241 895,07		0,60	
2365	476 183,71	3 241 892,29		0,60	
зона 1(469)					
2369	476 202,29	3 241 864,27	Аналитический метод	0,60	-
2370	476 205,07	3 241 860,11		0,60	
2371	476 209,23	3 241 862,90		0,60	
2372	476 206,44	3 241 867,05		0,60	
2369	476 202,29	3 241 864,27		0,60	
зона 1(470)					
2373	476 174,39	3 241 799,35	Аналитический метод	0,60	-
2374	476 177,24	3 241 795,25		0,60	
2375	476 181,34	3 241 798,10		0,60	
2376	476 178,49	3 241 802,21		0,60	
2373	476 174,39	3 241 799,35		0,60	
зона 1(471)					
2377	476 146,25	3 241 779,51	Аналитический метод	0,60	-
2378	476 149,10	3 241 775,41		0,60	
2379	476 153,20	3 241 778,26		0,60	
2380	476 150,35	3 241 782,37		0,60	
2377	476 146,25	3 241 779,51		0,60	
зона 1(472)					
2381	475 956,39	3 242 420,38	Аналитический метод	0,60	-
2382	475 959,24	3 242 416,28		0,60	
2383	475 963,34	3 242 419,13		0,60	
2384	475 960,49	3 242 423,24		0,60	
2381	475 956,39	3 242 420,38		0,60	
зона 1(473)					
2385	475 751,47	3 242 025,38	Аналитический метод	0,60	-
2386	475 756,43	3 242 024,77		0,60	
2387	475 757,04	3 242 029,73		0,60	
2388	475 752,08	3 242 030,34		0,60	
2385	475 751,47	3 242 025,38		0,60	
зона 1(474)					
2389	476 143,65	3 241 704,79	Аналитический метод	0,60	-
2390	476 146,34	3 241 700,58		0,60	
2391	476 150,55	3 241 703,27		0,60	
2392	476 147,86	3 241 707,48		0,60	
2389	476 143,65	3 241 704,79		0,60	
зона 1(475)					
2393	476 925,33	3 241 223,68	Аналитический метод	0,60	-
2394	476 927,70	3 241 219,28		0,60	
2395	476 932,10	3 241 221,65		0,60	
2396	476 929,73	3 241 226,05		0,60	
2393	476 925,33	3 241 223,68		0,60	
зона 1(476)					

Раздел 2

Сведения о местоположении границ объекта

Сведения о местоположении границ объекта					
1	2	3	4	5	6
2397	476 909,14	3 241 254,18	Аналитический метод	0,60	-
2398	476 911,48	3 241 249,76		0,60	
2399	476 915,90	3 241 252,10		0,60	
2400	476 913,56	3 241 256,51		0,60	
2397	476 909,14	3 241 254,18		0,60	
зона 1(477)					
2401	476 892,74	3 241 285,29	Аналитический метод	0,60	-
2402	476 895,08	3 241 280,87		0,60	
2403	476 899,50	3 241 283,21		0,60	
2404	476 897,16	3 241 287,62		0,60	
2401	476 892,74	3 241 285,29		0,60	
зона 1(478)					
2405	476 873,91	3 241 321,00	Аналитический метод	0,60	-
2406	476 876,25	3 241 316,58		0,60	
2407	476 880,67	3 241 318,92		0,60	
2408	476 878,33	3 241 323,33		0,60	
2405	476 873,91	3 241 321,00		0,60	
зона 1(479)					
2409	476 855,08	3 241 356,71	Аналитический метод	0,60	-
2410	476 857,42	3 241 352,29		0,60	
2411	476 861,84	3 241 354,63		0,60	
2412	476 859,50	3 241 359,04		0,60	
2409	476 855,08	3 241 356,71		0,60	
зона 1(480)					
2413	476 836,99	3 241 390,27	Аналитический метод	0,60	-
2414	476 839,33	3 241 385,85		0,60	
2415	476 843,75	3 241 388,19		0,60	
2416	476 841,41	3 241 392,60		0,60	
2413	476 836,99	3 241 390,27		0,60	
зона 1(481)					
2417	476 848,97	3 241 413,48	Аналитический метод	0,60	-
2418	476 853,81	3 241 412,22		0,60	
2419	476 855,07	3 241 417,06		0,60	
2420	476 850,23	3 241 418,32		0,60	
2417	476 848,97	3 241 413,48		0,60	
зона 1(482)					
2421	476 873,31	3 241 406,99	Аналитический метод	0,60	-
2422	476 878,15	3 241 405,73		0,60	
2423	476 879,41	3 241 410,57		0,60	
2424	476 874,57	3 241 411,83		0,60	
2421	476 873,31	3 241 406,99		0,60	
зона 1(483)					
2425	475 915,15	3 242 053,38	Аналитический метод	0,60	-
2426	475 917,98	3 242 049,25		0,60	
2427	475 922,10	3 242 052,09		0,60	
2428	475 919,27	3 242 056,21		0,60	
2425	475 915,15	3 242 053,38		0,60	
зона 1(484)					
2429	475 556,07	3 242 332,65	Аналитический метод	0,60	-
2430	475 557,39	3 242 327,83		0,60	
2431	475 562,21	3 242 329,15		0,60	
2432	475 560,90	3 242 333,97		0,60	
2429	475 556,07	3 242 332,65		0,60	
зона 1(485)					
2433	475 588,90	3 242 357,41	Аналитический метод	0,60	-

Раздел 2

Сведения о местоположении границ объекта

Сведения о местоположении границ объекта					
1	2	3	4	5	6
2434	475 593,28	3 242 354,99	Аналитический метод	0,60	-
2435	475 595,70	3 242 359,36		0,60	
2436	475 591,32	3 242 361,78		0,60	
2433	475 588,90	3 242 357,41		0,60	
зона 1(486)					
2437	475 601,21	3 242 379,55	Аналитический метод	0,60	-
2438	475 605,59	3 242 377,13		0,60	
2439	475 608,01	3 242 381,50		0,60	
2440	475 603,63	3 242 383,92		0,60	
2437	475 601,21	3 242 379,55		0,60	
зона 1(487)					
2441	475 615,03	3 242 405,07	Аналитический метод	0,60	-
2442	475 619,41	3 242 402,65		0,60	
2443	475 621,83	3 242 407,02		0,60	
2444	475 617,45	3 242 409,44		0,60	
2441	475 615,03	3 242 405,07		0,60	
зона 1(488)					
2445	475 630,49	3 242 432,72	Аналитический метод	0,60	-
2446	475 634,87	3 242 430,30		0,60	
2447	475 637,29	3 242 434,67		0,60	
2448	475 632,91	3 242 437,09		0,60	
2445	475 630,49	3 242 432,72		0,60	
зона 1(489)					
2449	475 661,59	3 242 496,82	Аналитический метод	0,60	-
2450	475 666,00	3 242 494,46		0,60	
2451	475 668,36	3 242 498,87		0,60	
2452	475 663,96	3 242 501,23		0,60	
2449	475 661,59	3 242 496,82		0,60	
зона 1(490)					
2453	475 675,39	3 242 522,83	Аналитический метод	0,60	-
2454	475 679,80	3 242 520,47		0,60	
2455	475 682,16	3 242 524,88		0,60	
2456	475 677,76	3 242 527,24		0,60	
2453	475 675,39	3 242 522,83		0,60	
зона 1(491)					
2457	475 688,12	3 242 545,37	Аналитический метод	0,60	-
2458	475 692,49	3 242 542,93		0,60	
2459	475 694,92	3 242 547,30		0,60	
2460	475 690,55	3 242 549,73		0,60	
2457	475 688,12	3 242 545,37		0,60	
зона 1(492)					
2461	475 703,57	3 242 573,20	Аналитический метод	0,60	-
2462	475 707,94	3 242 570,76		0,60	
2463	475 710,37	3 242 575,13		0,60	
2464	475 706,00	3 242 577,56		0,60	
2461	475 703,57	3 242 573,20		0,60	
зона 1(493)					
2465	475 576,73	3 242 306,81	Аналитический метод	0,60	-
2466	475 581,01	3 242 304,23		0,60	
2467	475 583,59	3 242 308,51		0,60	
2468	475 579,30	3 242 311,09		0,60	
2465	475 576,73	3 242 306,81		0,60	
зона 1(494)					
2469	475 595,02	3 242 336,57	Аналитический метод	0,60	-
2470	475 599,30	3 242 333,99		0,60	

Раздел 2

Сведения о местоположении границ объекта

Сведения о местоположении границ объекта					
1	2	3	4	5	6
2471	475 601,88	3 242 338,27	Аналитический метод	0,60	-
2472	475 597,59	3 242 340,85		0,60	
2469	475 595,02	3 242 336,57		0,60	
зона 1(495)					
2473	475 614,25	3 242 367,60	Аналитический метод	0,60	-
2474	475 618,53	3 242 365,02		0,60	
2475	475 621,11	3 242 369,30		0,60	
2476	475 616,82	3 242 371,88		0,60	
2473	475 614,25	3 242 367,60		0,60	
зона 1(496)					
2477	475 630,49	3 242 393,61	Аналитический метод	0,60	-
2478	475 634,77	3 242 391,03		0,60	
2479	475 637,35	3 242 395,31		0,60	
2480	475 633,06	3 242 397,89		0,60	
2477	475 630,49	3 242 393,61		0,60	
зона 1(497)					
2481	475 650,45	3 242 425,85	Аналитический метод	0,60	-
2482	475 654,73	3 242 423,27		0,60	
2483	475 657,31	3 242 427,55		0,60	
2484	475 653,02	3 242 430,13		0,60	
2481	475 650,45	3 242 425,85		0,60	
зона 1(498)					
2485	475 523,37	3 242 528,33	Аналитический метод	0,60	-
2486	475 525,19	3 242 523,67		0,60	
2487	475 529,84	3 242 525,48		0,60	
2488	475 528,03	3 242 530,14		0,60	
2485	475 523,37	3 242 528,33		0,60	
зона 1(499)					
2489	475 516,15	3 242 546,25	Аналитический метод	0,60	-
2490	475 517,97	3 242 541,59		0,60	
2491	475 522,62	3 242 543,40		0,60	
2492	475 520,81	3 242 548,06		0,60	
2489	475 516,15	3 242 546,25		0,60	
зона 1(500)					
2493	475 531,18	3 242 574,44	Аналитический метод	0,60	-
2494	475 535,67	3 242 572,25		0,60	
2495	475 537,86	3 242 576,75		0,60	
2496	475 533,36	3 242 578,93		0,60	
2493	475 531,18	3 242 574,44		0,60	
зона 1(501)					
2497	475 583,96	3 242 600,92	Аналитический метод	0,60	-
2498	475 586,14	3 242 596,42		0,60	
2499	475 590,64	3 242 598,60		0,60	
2500	475 588,46	3 242 603,10		0,60	
2497	475 583,96	3 242 600,92		0,60	
зона 1(502)					
2501	475 591,84	3 242 629,17	Аналитический метод	0,60	-
2502	475 595,63	3 242 625,92		0,60	
2503	475 598,89	3 242 629,71		0,60	
2504	475 595,10	3 242 632,97		0,60	
2501	475 591,84	3 242 629,17		0,60	
зона 1(503)					
2505	475 601,90	3 242 599,24	Аналитический метод	0,60	-
2506	475 606,37	3 242 596,98		0,60	
2507	475 608,62	3 242 601,45		0,60	

Раздел 2

Сведения о местоположении границ объекта

Сведения о местоположении границ объекта					
1	2	3	4	5	6
2508	475 604,16	3 242 603,70	Аналитический метод	0,60	-
2505	475 601,90	3 242 599,24		0,60	
зона 1(504)					
2509	475 650,30	3 242 590,51	Аналитический метод	0,60	-
2510	475 655,27	3 242 590,03		0,60	
2511	475 655,76	3 242 595,01		0,60	
2512	475 650,78	3 242 595,49		0,60	
2509	475 650,30	3 242 590,51		0,60	
зона 1(505)					
2513	475 656,58	3 242 616,41	Аналитический метод	0,60	-
2514	475 661,42	3 242 615,16		0,60	
2515	475 662,68	3 242 620,00		0,60	
2516	475 657,83	3 242 621,26		0,60	
2513	475 656,58	3 242 616,41		0,60	
зона 1(506)					
2517	475 370,02	3 242 536,29	Аналитический метод	0,60	-
2518	475 372,91	3 242 532,21		0,60	
2519	475 376,99	3 242 535,09		0,60	
2520	475 374,11	3 242 539,17		0,60	
2517	475 370,02	3 242 536,29		0,60	
зона 1(507)					
2521	475 395,63	3 242 520,16	Аналитический метод	0,60	-
2522	475 400,01	3 242 517,75		0,60	
2523	475 402,42	3 242 522,13		0,60	
2524	475 398,04	3 242 524,54		0,60	
2521	475 395,63	3 242 520,16		0,60	
зона 1(508)					
2525	475 421,99	3 242 505,29	Аналитический метод	0,60	-
2526	475 426,37	3 242 502,88		0,60	
2527	475 428,78	3 242 507,26		0,60	
2528	475 424,40	3 242 509,67		0,60	
2525	475 421,99	3 242 505,29		0,60	
зона 1(509)					
2529	475 448,96	3 242 490,26	Аналитический метод	0,60	-
2530	475 453,34	3 242 487,85		0,60	
2531	475 455,75	3 242 492,23		0,60	
2532	475 451,37	3 242 494,64		0,60	
2529	475 448,96	3 242 490,26		0,60	
зона 1(510)					
2533	475 478,45	3 242 474,30	Аналитический метод	0,60	-
2534	475 482,83	3 242 471,89		0,60	
2535	475 485,24	3 242 476,27		0,60	
2536	475 480,86	3 242 478,68		0,60	
2533	475 478,45	3 242 474,30		0,60	
зона 1(511)					
2537	475 389,72	3 242 572,74	Аналитический метод	0,60	-
2538	475 390,83	3 242 567,87		0,60	
2539	475 395,70	3 242 568,98		0,60	
2540	475 394,59	3 242 573,86		0,60	
2537	475 389,72	3 242 572,74		0,60	
зона 1(512)					
2541	475 422,09	3 242 579,97	Аналитический метод	0,60	-
2542	475 423,20	3 242 575,10		0,60	
2543	475 428,07	3 242 576,21		0,60	
2544	475 426,96	3 242 581,09		0,60	

Раздел 2

Сведения о местоположении границ объекта

Сведения о местоположении границ объекта					
1	2	3	4	5	6
2541	475 422,09	3 242 579,97	Аналитический метод	0,60	-
зона 1(513)					
2545	475 449,72	3 242 585,27	Аналитический метод	0,60	-
2546	475 452,64	3 242 581,21		0,60	
2547	475 456,70	3 242 584,12		0,60	
2548	475 453,78	3 242 588,18		0,60	
2545	475 449,72	3 242 585,27		0,60	
зона 1(514)					
2549	475 463,68	3 242 611,14	Аналитический метод	0,60	-
2550	475 468,19	3 242 608,98		0,60	
2551	475 470,35	3 242 613,49		0,60	
2552	475 465,84	3 242 615,65		0,60	
2549	475 463,68	3 242 611,14		0,60	
зона 1(515)					
2553	475 479,89	3 242 644,01	Аналитический метод	0,60	-
2554	475 484,40	3 242 641,85		0,60	
2555	475 486,56	3 242 646,36		0,60	
2556	475 482,05	3 242 648,52		0,60	
2553	475 479,89	3 242 644,01		0,60	
зона 1(516)					
2557	475 444,64	3 242 634,27	Аналитический метод	0,60	-
2558	475 446,31	3 242 629,55		0,60	
2559	475 451,02	3 242 631,23		0,60	
2560	475 449,35	3 242 635,94		0,60	
2557	475 444,64	3 242 634,27		0,60	
зона 1(517)					
2561	475 493,16	3 242 670,68	Аналитический метод	0,60	-
2562	475 497,67	3 242 668,52		0,60	
2563	475 499,83	3 242 673,03		0,60	
2564	475 495,32	3 242 675,19		0,60	
2561	475 493,16	3 242 670,68		0,60	
зона 1(518)					
2565	475 504,23	3 242 693,81	Аналитический метод	0,60	-
2566	475 508,73	3 242 691,62		0,60	
2567	475 510,92	3 242 696,11		0,60	
2568	475 506,43	3 242 698,30		0,60	
2565	475 504,23	3 242 693,81		0,60	
зона 1(519)					
2569	475 603,61	3 242 677,15	Аналитический метод	0,60	-
2570	475 604,72	3 242 672,28		0,60	
2571	475 609,60	3 242 673,38		0,60	
2572	475 608,49	3 242 678,26		0,60	
2569	475 603,61	3 242 677,15		0,60	
зона 1(520)					
2573	475 574,37	3 242 699,77	Аналитический метод	0,60	-
2574	475 578,78	3 242 697,41		0,60	
2575	475 581,14	3 242 701,82		0,60	
2576	475 576,73	3 242 704,18		0,60	
2573	475 574,37	3 242 699,77		0,60	
зона 1(521)					
2577	475 550,58	3 242 712,19	Аналитический метод	0,60	-
2578	475 554,99	3 242 709,83		0,60	
2579	475 557,35	3 242 714,24		0,60	
2580	475 552,94	3 242 716,60		0,60	
2577	475 550,58	3 242 712,19		0,60	

Раздел 2

Сведения о местоположении границ объекта

Сведения о местоположении границ объекта					
1	2	3	4	5	6
зона 1(522)					
2581	475 525,42	3 242 725,01	Аналитический метод	0,60	-
2582	475 529,83	3 242 722,65		0,60	
2583	475 532,19	3 242 727,06		0,60	
2584	475 527,78	3 242 729,42		0,60	
2581	475 525,42	3 242 725,01		0,60	
зона 1(523)					
2585	475 496,54	3 242 740,06	Аналитический метод	0,60	-
2586	475 500,95	3 242 737,70		0,60	
2587	475 503,31	3 242 742,11		0,60	
2588	475 498,90	3 242 744,47		0,60	
2585	475 496,54	3 242 740,06		0,60	
зона 1(524)					
2589	475 473,21	3 242 752,15	Аналитический метод	0,60	-
2590	475 477,64	3 242 749,83		0,60	
2591	475 479,96	3 242 754,26		0,60	
2592	475 475,54	3 242 756,58		0,60	
2589	475 473,21	3 242 752,15		0,60	
зона 1(525)					
2593	475 453,72	3 242 762,07	Аналитический метод	0,60	-
2594	475 458,15	3 242 759,75		0,60	
2595	475 460,47	3 242 764,18		0,60	
2596	475 456,05	3 242 766,50		0,60	
2593	475 453,72	3 242 762,07		0,60	
зона 1(526)					
2597	475 421,84	3 242 778,55	Аналитический метод	0,60	-
2598	475 426,27	3 242 776,23		0,60	
2599	475 428,59	3 242 780,66		0,60	
2600	475 424,17	3 242 782,98		0,60	
2597	475 421,84	3 242 778,55		0,60	
зона 1(527)					
2601	475 399,19	3 242 790,27	Аналитический метод	0,60	-
2602	475 403,62	3 242 787,95		0,60	
2603	475 405,94	3 242 792,38		0,60	
2604	475 401,52	3 242 794,70		0,60	
2601	475 399,19	3 242 790,27		0,60	
зона 1(528)					
2605	475 334,47	3 242 608,24	Аналитический метод	0,60	-
2606	475 335,08	3 242 603,28		0,60	
2607	475 340,04	3 242 603,89		0,60	
2608	475 339,43	3 242 608,85		0,60	
2605	475 334,47	3 242 608,24		0,60	
зона 1(529)					
2609	475 330,93	3 242 637,33	Аналитический метод	0,60	-
2610	475 331,54	3 242 632,37		0,60	
2611	475 336,50	3 242 632,98		0,60	
2612	475 335,89	3 242 637,94		0,60	
2609	475 330,93	3 242 637,33		0,60	
зона 1(530)					
2613	475 327,33	3 242 667,80	Аналитический метод	0,60	-
2614	475 327,94	3 242 662,84		0,60	
2615	475 332,90	3 242 663,45		0,60	
2616	475 332,29	3 242 668,41		0,60	
2613	475 327,33	3 242 667,80		0,60	
зона 1(531)					

Раздел 2

Сведения о местоположении границ объекта

Сведения о местоположении границ объекта					
1	2	3	4	5	6
2617	475 324,29	3 242 691,39	Аналитический метод	0,60	-
2618	475 324,90	3 242 686,43		0,60	
2619	475 329,86	3 242 687,04		0,60	
2620	475 329,25	3 242 692,00		0,60	
2617	475 324,29	3 242 691,39		0,60	
зона 1(532)					
2621	475 275,29	3 242 326,12	Аналитический метод	0,60	-
2622	475 280,28	3 242 325,87		0,60	
2623	475 280,54	3 242 330,86		0,60	
2624	475 275,55	3 242 331,12		0,60	
2621	475 275,29	3 242 326,12		0,60	
зона 1(533)					
2625	475 273,06	3 242 287,26	Аналитический метод	0,60	-
2626	475 278,05	3 242 287,01		0,60	
2627	475 278,31	3 242 292,00		0,60	
2628	475 273,32	3 242 292,26		0,60	
2625	475 273,06	3 242 287,26		0,60	
зона 1(534)					
2629	475 271,11	3 242 250,83	Аналитический метод	0,60	-
2630	475 276,10	3 242 250,58		0,60	
2631	475 276,36	3 242 255,57		0,60	
2632	475 271,37	3 242 255,83		0,60	
2629	475 271,11	3 242 250,83		0,60	
зона 1(535)					
2633	475 289,38	3 242 223,06	Аналитический метод	0,60	-
2634	475 291,99	3 242 218,79		0,60	
2635	475 296,25	3 242 221,40		0,60	
2636	475 293,64	3 242 225,66		0,60	
2633	475 289,38	3 242 223,06		0,60	
зона 1(536)					
2637	475 259,44	3 242 389,01	Аналитический метод	0,60	-
2638	475 262,73	3 242 385,26		0,60	
2639	475 266,49	3 242 388,55		0,60	
2640	475 263,20	3 242 392,31		0,60	
2637	475 259,44	3 242 389,01		0,60	
зона 1(537)					
2641	476 673,97	3 232 304,95	Аналитический метод	0,60	-
2642	476 678,93	3 232 304,31		0,60	
2643	476 679,57	3 232 309,27		0,60	
2644	476 674,61	3 232 309,91		0,60	
2641	476 673,97	3 232 304,95		0,60	
зона 1(538)					
2645	476 639,49	3 232 310,12	Аналитический метод	0,60	-
2646	476 644,44	3 232 309,44		0,60	
2647	476 645,12	3 232 314,40		0,60	
2648	476 640,16	3 232 315,07		0,60	
2645	476 639,49	3 232 310,12		0,60	
зона 1(539)					
2649	476 548,51	3 232 177,42	Аналитический метод	0,60	-
2650	476 553,45	3 232 176,61		0,60	
2651	476 554,25	3 232 181,55		0,60	
2652	476 549,32	3 232 182,35		0,60	
2649	476 548,51	3 232 177,42		0,60	
зона 1(540)					
2653	476 527,70	3 232 103,35	Аналитический метод	0,60	-

Раздел 2

Сведения о местоположении границ объекта

Сведения о местоположении границ объекта					
1	2	3	4	5	6
2654	476 532,70	3 232 103,18	Аналитический метод	0,60	-
2655	476 532,87	3 232 108,18		0,60	
2656	476 527,87	3 232 108,35		0,60	
2653	476 527,70	3 232 103,35		0,60	
зона 1(541)					
2657	476 525,99	3 232 070,26	Аналитический метод	0,60	-
2658	476 530,99	3 232 070,09		0,60	
2659	476 531,16	3 232 075,09		0,60	
2660	476 526,16	3 232 075,26		0,60	
2657	476 525,99	3 232 070,26		0,60	
зона 1(542)					
2661	476 492,18	3 232 053,22	Аналитический метод	0,60	-
2662	476 497,10	3 232 052,33		0,60	
2663	476 497,98	3 232 057,25		0,60	
2664	476 493,06	3 232 058,14		0,60	
2661	476 492,18	3 232 053,22		0,60	
зона 1(543)					
2665	476 553,59	3 232 106,93	Аналитический метод	0,60	-
2666	476 558,59	3 232 106,76		0,60	
2667	476 558,76	3 232 111,76		0,60	
2668	476 553,76	3 232 111,93		0,60	
2665	476 553,59	3 232 106,93		0,60	
зона 1(544)					
2669	476 549,47	3 232 035,18	Аналитический метод	0,60	-
2670	476 554,46	3 232 034,87		0,60	
2671	476 554,77	3 232 039,86		0,60	
2672	476 549,78	3 232 040,17		0,60	
2669	476 549,47	3 232 035,18		0,60	
зона 1(545)					
2673	476 547,16	3 231 997,44	Аналитический метод	0,60	-
2674	476 552,15	3 231 997,13		0,60	
2675	476 552,46	3 232 002,12		0,60	
2676	476 547,47	3 232 002,43		0,60	
2673	476 547,16	3 231 997,44		0,60	
зона 1(546)					
2677	476 511,32	3 231 925,44	Аналитический метод	0,60	-
2678	476 516,23	3 231 924,50		0,60	
2679	476 517,17	3 231 929,41		0,60	
2680	476 512,26	3 231 930,35		0,60	
2677	476 511,32	3 231 925,44		0,60	
зона 1(547)					
2681	476 472,69	3 231 952,76	Аналитический метод	0,60	-
2682	476 472,90	3 231 947,77		0,60	
2683	476 477,89	3 231 947,98		0,60	
2684	476 477,68	3 231 952,97		0,60	
2681	476 472,69	3 231 952,76		0,60	
зона 1(548)					
2685	476 414,65	3 232 342,78	Аналитический метод	0,60	-
2686	476 419,65	3 232 342,56		0,60	
2687	476 419,87	3 232 347,56		0,60	
2688	476 414,87	3 232 347,77		0,60	
2685	476 414,65	3 232 342,78		0,60	
зона 1(549)					
2689	476 373,29	3 232 344,02	Аналитический метод	0,60	-
2690	476 378,29	3 232 343,80		0,60	

Раздел 2

Сведения о местоположении границ объекта

Сведения о местоположении границ объекта					
1	2	3	4	5	6
2691	476 378,51	3 232 348,80	Аналитический метод	0,60	-
2692	476 373,51	3 232 349,01		0,60	
2689	476 373,29	3 232 344,02		0,60	
зона 1(550)					
2693	476 333,25	3 232 345,30	Аналитический метод	0,60	-
2694	476 338,25	3 232 345,08		0,60	
2695	476 338,47	3 232 350,08		0,60	
2696	476 333,47	3 232 350,29		0,60	
2693	476 333,25	3 232 345,30		0,60	
зона 1(551)					
2697	476 510,96	3 232 537,47	Аналитический метод	0,60	-
2698	476 515,74	3 232 536,00		0,60	
2699	476 517,21	3 232 540,78		0,60	
2700	476 512,43	3 232 542,25		0,60	
2697	476 510,96	3 232 537,47		0,60	
зона 1(552)					
2701	476 519,61	3 232 566,04	Аналитический метод	0,60	-
2702	476 524,41	3 232 564,62		0,60	
2703	476 525,83	3 232 569,41		0,60	
2704	476 521,04	3 232 570,84		0,60	
2701	476 519,61	3 232 566,04		0,60	
зона 1(553)					
2705	476 036,18	3 232 517,18	Аналитический метод	0,60	-
2706	476 036,26	3 232 512,18		0,60	
2707	476 041,26	3 232 512,26		0,60	
2708	476 041,18	3 232 517,26		0,60	
2705	476 036,18	3 232 517,18		0,60	
зона 1(554)					
2709	476 004,73	3 232 501,04	Аналитический метод	0,60	-
2710	476 004,81	3 232 496,04		0,60	
2711	476 009,81	3 232 496,12		0,60	
2712	476 009,73	3 232 501,12		0,60	
2709	476 004,73	3 232 501,04		0,60	
зона 1(555)					
2713	475 971,49	3 232 469,22	Аналитический метод	0,60	-
2714	475 971,57	3 232 464,22		0,60	
2715	475 976,57	3 232 464,30		0,60	
2716	475 976,49	3 232 469,30		0,60	
2713	475 971,49	3 232 469,22		0,60	
зона 1(556)					
2717	475 970,74	3 232 525,78	Аналитический метод	0,60	-
2718	475 970,82	3 232 520,78		0,60	
2719	475 975,82	3 232 520,86		0,60	
2720	475 975,74	3 232 525,86		0,60	
2717	475 970,74	3 232 525,78		0,60	
зона 1(557)					
2721	475 970,82	3 232 546,85	Аналитический метод	0,60	-
2722	475 970,90	3 232 541,85		0,60	
2723	475 975,90	3 232 541,93		0,60	
2724	475 975,82	3 232 546,93		0,60	
2721	475 970,82	3 232 546,85		0,60	
зона 1(558)					
2725	475 970,70	3 232 577,96	Аналитический метод	0,60	-
2726	475 970,72	3 232 572,96		0,60	
2727	475 975,72	3 232 572,98		0,60	

Раздел 2

Сведения о местоположении границ объекта

Сведения о местоположении границ объекта					
1	2	3	4	5	6
2728	475 975,70	3 232 577,98	Аналитический метод	0,60	-
2725	475 970,70	3 232 577,96		0,60	
зона 1(559)					
2729	473 949,02	3 232 564,26	Аналитический метод	0,60	-
2730	473 953,37	3 232 561,79		0,60	
2731	473 955,84	3 232 566,14		0,60	
2732	473 951,49	3 232 568,61		0,60	
2729	473 949,02	3 232 564,26		0,60	
зона 1(560)					
2733	473 917,56	3 232 581,75	Аналитический метод	0,60	-
2734	473 921,91	3 232 579,28		0,60	
2735	473 924,38	3 232 583,63		0,60	
2736	473 920,03	3 232 586,10		0,60	
2733	473 917,56	3 232 581,75		0,60	
зона 1(561)					
2737	473 875,74	3 232 605,63	Аналитический метод	0,60	-
2738	473 880,09	3 232 603,16		0,60	
2739	473 882,56	3 232 607,51		0,60	
2740	473 878,21	3 232 609,98		0,60	
2737	473 875,74	3 232 605,63		0,60	
зона 1(562)					
2741	473 830,55	3 232 630,62	Аналитический метод	0,60	-
2742	473 834,90	3 232 628,15		0,60	
2743	473 837,37	3 232 632,50		0,60	
2744	473 833,02	3 232 634,97		0,60	
2741	473 830,55	3 232 630,62		0,60	
зона 1(563)					
2745	473 790,50	3 232 653,20	Аналитический метод	0,60	-
2746	473 794,85	3 232 650,73		0,60	
2747	473 797,32	3 232 655,08		0,60	
2748	473 792,97	3 232 657,55		0,60	
2745	473 790,50	3 232 653,20		0,60	
зона 1(564)					
2749	473 760,84	3 232 672,52	Аналитический метод	0,60	-
2750	473 765,19	3 232 670,05		0,60	
2751	473 767,66	3 232 674,40		0,60	
2752	473 763,31	3 232 676,87		0,60	
2749	473 760,84	3 232 672,52		0,60	
зона 1(565)					
2753	473 730,49	3 232 687,79	Аналитический метод	0,60	-
2754	473 734,84	3 232 685,32		0,60	
2755	473 737,31	3 232 689,67		0,60	
2756	473 732,96	3 232 692,14		0,60	
2753	473 730,49	3 232 687,79		0,60	
зона 1(566)					
2757	473 696,96	3 232 706,59	Аналитический метод	0,60	-
2758	473 701,31	3 232 704,12		0,60	
2759	473 703,78	3 232 708,47		0,60	
2760	473 699,43	3 232 710,94		0,60	
2757	473 696,96	3 232 706,59		0,60	
зона 1(567)					
2761	473 669,29	3 232 722,82	Аналитический метод	0,60	-
2762	473 673,64	3 232 720,35		0,60	
2763	473 676,11	3 232 724,70		0,60	
2764	473 671,76	3 232 727,17		0,60	

Раздел 2

Сведения о местоположении границ объекта

Сведения о местоположении границ объекта					
1	2	3	4	5	6
2761	473 669,29	3 232 722,82	Аналитический метод	0,60	-
зона 1(568)					
2765	473 640,45	3 232 743,04	Аналитический метод	0,60	-
2766	473 644,80	3 232 740,57		0,60	
2767	473 647,27	3 232 744,92		0,60	
2768	473 642,92	3 232 747,39		0,60	
2765	473 640,45	3 232 743,04		0,60	
зона 1(569)					
2769	473 609,40	3 232 756,55	Аналитический метод	0,60	-
2770	473 613,75	3 232 754,08		0,60	
2771	473 616,22	3 232 758,43		0,60	
2772	473 611,87	3 232 760,90		0,60	
2769	473 609,40	3 232 756,55		0,60	
зона 1(570)					
2773	473 580,79	3 232 773,05	Аналитический метод	0,60	-
2774	473 585,14	3 232 770,58		0,60	
2775	473 587,61	3 232 774,93		0,60	
2776	473 583,26	3 232 777,40		0,60	
2773	473 580,79	3 232 773,05		0,60	
зона 1(571)					
2777	473 552,77	3 232 789,17	Аналитический метод	0,60	-
2778	473 557,12	3 232 786,70		0,60	
2779	473 559,59	3 232 791,05		0,60	
2780	473 555,24	3 232 793,52		0,60	
2777	473 552,77	3 232 789,17		0,60	
зона 1(572)					
2781	473 521,92	3 232 807,62	Аналитический метод	0,60	-
2782	473 526,27	3 232 805,15		0,60	
2783	473 528,74	3 232 809,50		0,60	
2784	473 524,39	3 232 811,97		0,60	
2781	473 521,92	3 232 807,62		0,60	
зона 1(573)					
2785	473 495,94	3 232 822,68	Аналитический метод	0,60	-
2786	473 500,29	3 232 820,21		0,60	
2787	473 502,76	3 232 824,56		0,60	
2788	473 498,41	3 232 827,03		0,60	
2785	473 495,94	3 232 822,68		0,60	
зона 1(574)					
2789	473 465,40	3 232 839,83	Аналитический метод	0,60	-
2790	473 469,75	3 232 837,36		0,60	
2791	473 472,22	3 232 841,71		0,60	
2792	473 467,87	3 232 844,18		0,60	
2789	473 465,40	3 232 839,83		0,60	
зона 1(575)					
2793	473 434,25	3 232 857,79	Аналитический метод	0,60	-
2794	473 438,60	3 232 855,32		0,60	
2795	473 441,07	3 232 859,67		0,60	
2796	473 436,72	3 232 862,14		0,60	
2793	473 434,25	3 232 857,79		0,60	
зона 1(576)					
2797	473 403,32	3 232 875,38	Аналитический метод	0,60	-
2798	473 407,67	3 232 872,91		0,60	
2799	473 410,14	3 232 877,26		0,60	
2800	473 405,79	3 232 879,73		0,60	
2797	473 403,32	3 232 875,38		0,60	

Раздел 2

Сведения о местоположении границ объекта

Сведения о местоположении границ объекта					
1	2	3	4	5	6
зона 1(577)					
2801	473 959,28	3 232 584,81	Аналитический метод	0,60	-
2802	473 963,69	3 232 582,47		0,60	
2803	473 966,04	3 232 586,88		0,60	
2804	473 961,62	3 232 589,23		0,60	
2801	473 959,28	3 232 584,81		0,60	
зона 1(578)					
2805	473 923,01	3 232 604,75	Аналитический метод	0,60	-
2806	473 927,42	3 232 602,41		0,60	
2807	473 929,77	3 232 606,82		0,60	
2808	473 925,35	3 232 609,17		0,60	
2805	473 923,01	3 232 604,75		0,60	
зона 1(579)					
2809	473 887,11	3 232 625,18	Аналитический метод	0,60	-
2810	473 891,48	3 232 622,74		0,60	
2811	473 893,91	3 232 627,11		0,60	
2812	473 889,54	3 232 629,54		0,60	
2809	473 887,11	3 232 625,18		0,60	
зона 1(580)					
2813	473 864,77	3 232 636,94	Аналитический метод	0,60	-
2814	473 869,15	3 232 634,55		0,60	
2815	473 871,55	3 232 638,93		0,60	
2816	473 867,16	3 232 641,33		0,60	
2813	473 864,77	3 232 636,94		0,60	
зона 1(581)					
2817	473 841,54	3 232 650,32	Аналитический метод	0,60	-
2818	473 845,95	3 232 647,98		0,60	
2819	473 848,30	3 232 652,39		0,60	
2820	473 843,88	3 232 654,74		0,60	
2817	473 841,54	3 232 650,32		0,60	
зона 1(582)					
2821	473 799,67	3 232 673,15	Аналитический метод	0,60	-
2822	473 804,08	3 232 670,81		0,60	
2823	473 806,43	3 232 675,22		0,60	
2824	473 802,01	3 232 677,57		0,60	
2821	473 799,67	3 232 673,15		0,60	
зона 1(583)					
2825	473 768,57	3 232 691,19	Аналитический метод	0,60	-
2826	473 772,98	3 232 688,85		0,60	
2827	473 775,33	3 232 693,26		0,60	
2828	473 770,91	3 232 695,61		0,60	
2825	473 768,57	3 232 691,19		0,60	
зона 1(584)					
2829	473 740,24	3 232 706,47	Аналитический метод	0,60	-
2830	473 744,65	3 232 704,13		0,60	
2831	473 747,00	3 232 708,54		0,60	
2832	473 742,58	3 232 710,89		0,60	
2829	473 740,24	3 232 706,47		0,60	
зона 1(585)					
2833	473 706,40	3 232 725,56	Аналитический метод	0,60	-
2834	473 710,81	3 232 723,22		0,60	
2835	473 713,16	3 232 727,63		0,60	
2836	473 708,74	3 232 729,98		0,60	
2833	473 706,40	3 232 725,56		0,60	
зона 1(586)					

Раздел 2

Сведения о местоположении границ объекта

Сведения о местоположении границ объекта					
1	2	3	4	5	6
2837	473 678,02	3 232 741,38	Аналитический метод	0,60	-
2838	473 682,37	3 232 738,93		0,60	
2839	473 684,83	3 232 743,28		0,60	
2840	473 680,47	3 232 745,74		0,60	
2837	473 678,02	3 232 741,38		0,60	
зона 1(587)					
2841	473 647,40	3 232 758,53	Аналитический метод	0,60	-
2842	473 651,75	3 232 756,06		0,60	
2843	473 654,22	3 232 760,40		0,60	
2844	473 649,87	3 232 762,88		0,60	
2841	473 647,40	3 232 758,53		0,60	
зона 1(588)					
2845	473 619,54	3 232 773,74	Аналитический метод	0,60	-
2846	473 623,95	3 232 771,40		0,60	
2847	473 626,30	3 232 775,81		0,60	
2848	473 621,88	3 232 778,16		0,60	
2845	473 619,54	3 232 773,74		0,60	
зона 1(589)					
2849	473 591,37	3 232 789,89	Аналитический метод	0,60	-
2850	473 595,78	3 232 787,55		0,60	
2851	473 598,13	3 232 791,96		0,60	
2852	473 593,71	3 232 794,31		0,60	
2849	473 591,37	3 232 789,89		0,60	
зона 1(590)					
2853	473 562,12	3 232 806,30	Аналитический метод	0,60	-
2854	473 566,53	3 232 803,96		0,60	
2855	473 568,88	3 232 808,37		0,60	
2856	473 564,46	3 232 810,72		0,60	
2853	473 562,12	3 232 806,30		0,60	
зона 1(591)					
2857	473 532,94	3 232 822,50	Аналитический метод	0,60	-
2858	473 537,35	3 232 820,16		0,60	
2859	473 539,70	3 232 824,57		0,60	
2860	473 535,28	3 232 826,92		0,60	
2857	473 532,94	3 232 822,50		0,60	
зона 1(592)					
2861	473 503,63	3 232 839,22	Аналитический метод	0,60	-
2862	473 508,04	3 232 836,88		0,60	
2863	473 510,39	3 232 841,29		0,60	
2864	473 505,97	3 232 843,64		0,60	
2861	473 503,63	3 232 839,22		0,60	
зона 1(593)					
2865	473 475,90	3 232 855,66	Аналитический метод	0,60	-
2866	473 480,24	3 232 853,19		0,60	
2867	473 482,72	3 232 857,53		0,60	
2868	473 478,38	3 232 860,01		0,60	
2865	473 475,90	3 232 855,66		0,60	
зона 1(594)					
2869	473 449,41	3 232 871,32	Аналитический метод	0,60	-
2870	473 453,76	3 232 868,85		0,60	
2871	473 456,23	3 232 873,20		0,60	
2872	473 451,88	3 232 875,67		0,60	
2869	473 449,41	3 232 871,32		0,60	
зона 1(595)					
2873	473 897,25	3 232 643,91	Аналитический метод	0,60	-

Раздел 2

Сведения о местоположении границ объекта

Сведения о местоположении границ объекта					
1	2	3	4	5	6
2874	473 901,64	3 232 641,52	Аналитический метод	0,60	-
2875	473 904,03	3 232 645,92		0,60	
2876	473 899,63	3 232 648,30		0,60	
2873	473 897,25	3 232 643,91		0,60	
зона 1(596)					
2877	474 039,76	3 232 775,30	Аналитический метод	0,60	-
2878	474 044,14	3 232 772,88		0,60	
2879	474 046,56	3 232 777,25		0,60	
2880	474 042,18	3 232 779,67		0,60	
2877	474 039,76	3 232 775,30		0,60	
зона 1(597)					
2881	474 012,88	3 232 790,08	Аналитический метод	0,60	-
2882	474 017,26	3 232 787,66		0,60	
2883	474 019,68	3 232 792,03		0,60	
2884	474 015,30	3 232 794,45		0,60	
2881	474 012,88	3 232 790,08		0,60	
зона 1(598)					
2885	473 947,25	3 232 826,16	Аналитический метод	0,60	-
2886	473 951,63	3 232 823,74		0,60	
2887	473 954,05	3 232 828,11		0,60	
2888	473 949,67	3 232 830,53		0,60	
2885	473 947,25	3 232 826,16		0,60	
зона 1(599)					
2889	473 912,59	3 232 845,08	Аналитический метод	0,60	-
2890	473 916,99	3 232 842,71		0,60	
2891	473 919,36	3 232 847,11		0,60	
2892	473 914,96	3 232 849,48		0,60	
2889	473 912,59	3 232 845,08		0,60	
зона 1(600)					
2893	473 823,41	3 232 865,78	Аналитический метод	0,60	-
2894	473 827,77	3 232 863,32		0,60	
2895	473 830,23	3 232 867,67		0,60	
2896	473 825,88	3 232 870,14		0,60	
2893	473 823,41	3 232 865,78		0,60	
зона 1(601)					
2897	473 795,35	3 232 881,56	Аналитический метод	0,60	-
2898	473 799,71	3 232 879,10		0,60	
2899	473 802,17	3 232 883,45		0,60	
2900	473 797,82	3 232 885,92		0,60	
2897	473 795,35	3 232 881,56		0,60	
зона 1(602)					
2901	473 759,85	3 232 901,50	Аналитический метод	0,60	-
2902	473 764,21	3 232 899,04		0,60	
2903	473 766,67	3 232 903,39		0,60	
2904	473 762,32	3 232 905,86		0,60	
2901	473 759,85	3 232 901,50		0,60	
зона 1(603)					
2905	473 724,36	3 232 921,69	Аналитический метод	0,60	-
2906	473 728,72	3 232 919,23		0,60	
2907	473 731,18	3 232 923,58		0,60	
2908	473 726,83	3 232 926,05		0,60	
2905	473 724,36	3 232 921,69		0,60	
зона 1(604)					
2909	473 690,82	3 232 940,68	Аналитический метод	0,60	-
2910	473 695,18	3 232 938,22		0,60	

Раздел 2

Сведения о местоположении границ объекта

Сведения о местоположении границ объекта					
1	2	3	4	5	6
2911	473 697,64	3 232 942,57	Аналитический метод	0,60	-
2912	473 693,29	3 232 945,04		0,60	
2909	473 690,82	3 232 940,68		0,60	
зона 1(605)					
2913	473 653,91	3 232 961,62	Аналитический метод	0,60	-
2914	473 658,27	3 232 959,16		0,60	
2915	473 660,73	3 232 963,51		0,60	
2916	473 656,38	3 232 965,98		0,60	
2913	473 653,91	3 232 961,62		0,60	
зона 1(606)					
2917	473 643,96	3 232 933,69	Аналитический метод	0,60	-
2918	473 648,64	3 232 931,94		0,60	
2919	473 650,39	3 232 936,62		0,60	
2920	473 645,71	3 232 938,37		0,60	
2917	473 643,96	3 232 933,69		0,60	
зона 1(607)					
2921	473 598,70	3 232 956,26	Аналитический метод	0,60	-
2922	473 602,79	3 232 953,38		0,60	
2923	473 605,67	3 232 957,46		0,60	
2924	473 601,58	3 232 960,34		0,60	
2921	473 598,70	3 232 956,26		0,60	
зона 1(608)					
2925	473 580,95	3 232 930,06	Аналитический метод	0,60	-
2926	473 585,06	3 232 927,22		0,60	
2927	473 587,90	3 232 931,33		0,60	
2928	473 583,79	3 232 934,18		0,60	
2925	473 580,95	3 232 930,06		0,60	
зона 1(609)					
2929	473 831,12	3 232 892,10	Аналитический метод	0,60	-
2930	473 835,51	3 232 889,71		0,60	
2931	473 837,90	3 232 894,10		0,60	
2932	473 833,51	3 232 896,49		0,60	
2929	473 831,12	3 232 892,10		0,60	
зона 1(610)					
2933	473 808,45	3 232 904,30	Аналитический метод	0,60	-
2934	473 812,84	3 232 901,91		0,60	
2935	473 815,23	3 232 906,30		0,60	
2936	473 810,84	3 232 908,69		0,60	
2933	473 808,45	3 232 904,30		0,60	
зона 1(611)					
2937	473 770,50	3 232 924,83	Аналитический метод	0,60	-
2938	473 774,89	3 232 922,44		0,60	
2939	473 777,28	3 232 926,83		0,60	
2940	473 772,89	3 232 929,22		0,60	
2937	473 770,50	3 232 924,83		0,60	
зона 1(612)					
2941	473 738,40	3 232 942,37	Аналитический метод	0,60	-
2942	473 742,79	3 232 939,98		0,60	
2943	473 745,18	3 232 944,37		0,60	
2944	473 740,79	3 232 946,76		0,60	
2941	473 738,40	3 232 942,37		0,60	
зона 1(613)					
2945	473 698,75	3 232 964,10	Аналитический метод	0,60	-
2946	473 703,14	3 232 961,71		0,60	
2947	473 705,53	3 232 966,10		0,60	

Раздел 2

Сведения о местоположении границ объекта

Сведения о местоположении границ объекта					
1	2	3	4	5	6
2948	473 701,14	3 232 968,49	Аналитический метод	0,60	-
2945	473 698,75	3 232 964,10		0,60	
зона 1(614)					
2949	473 664,62	3 232 982,71	Аналитический метод	0,60	-
2950	473 669,01	3 232 980,32		0,60	
2951	473 671,40	3 232 984,71		0,60	
2952	473 667,01	3 232 987,10		0,60	
2949	473 664,62	3 232 982,71		0,60	
зона 1(615)					
2953	473 639,11	3 232 996,82	Аналитический метод	0,60	-
2954	473 643,50	3 232 994,43		0,60	
2955	473 645,89	3 232 998,82		0,60	
2956	473 641,50	3 233 001,21		0,60	
2953	473 639,11	3 232 996,82		0,60	
зона 1(616)					
2957	473 592,85	3 233 021,32	Аналитический метод	0,60	-
2958	473 597,24	3 233 018,93		0,60	
2959	473 599,63	3 233 023,32		0,60	
2960	473 595,24	3 233 025,71		0,60	
2957	473 592,85	3 233 021,32		0,60	
зона 1(617)					
2961	473 585,37	3 233 002,80	Аналитический метод	0,60	-
2962	473 589,98	3 233 000,87		0,60	
2963	473 591,92	3 233 005,48		0,60	
2964	473 587,30	3 233 007,41		0,60	
2961	473 585,37	3 233 002,80		0,60	
зона 1(618)					
2965	473 558,31	3 233 039,63	Аналитический метод	0,60	-
2966	473 562,73	3 233 037,29		0,60	
2967	473 565,06	3 233 041,71		0,60	
2968	473 560,64	3 233 044,05		0,60	
2965	473 558,31	3 233 039,63		0,60	
зона 1(619)					
2969	473 518,84	3 233 060,22	Аналитический метод	0,60	-
2970	473 523,26	3 233 057,88		0,60	
2971	473 525,59	3 233 062,30		0,60	
2972	473 521,17	3 233 064,64		0,60	
2969	473 518,84	3 233 060,22		0,60	
зона 1(620)					
2973	473 485,24	3 233 077,55	Аналитический метод	0,60	-
2974	473 489,66	3 233 075,21		0,60	
2975	473 491,99	3 233 079,63		0,60	
2976	473 487,57	3 233 081,97		0,60	
2973	473 485,24	3 233 077,55		0,60	
зона 1(621)					
2977	473 475,45	3 233 062,32	Аналитический метод	0,60	-
2978	473 479,71	3 233 059,71		0,60	
2979	473 482,33	3 233 063,97		0,60	
2980	473 478,06	3 233 066,58		0,60	
2977	473 475,45	3 233 062,32		0,60	
зона 1(622)					
2981	473 459,48	3 233 036,01	Аналитический метод	0,60	-
2982	473 463,74	3 233 033,40		0,60	
2983	473 466,36	3 233 037,66		0,60	
2984	473 462,09	3 233 040,27		0,60	

Раздел 2

Сведения о местоположении границ объекта

Сведения о местоположении границ объекта					
1	2	3	4	5	6
2981	473 459,48	3 233 036,01	Аналитический метод	0,60	-
зона 1(623)					
2985	473 442,40	3 233 008,24	Аналитический метод	0,60	-
2986	473 446,66	3 233 005,63		0,60	
2987	473 449,28	3 233 009,89		0,60	
2988	473 445,01	3 233 012,50		0,60	
2985	473 442,40	3 233 008,24		0,60	
зона 1(624)					
2989	473 422,67	3 232 976,20	Аналитический метод	0,60	-
2990	473 426,93	3 232 973,59		0,60	
2991	473 429,55	3 232 977,85		0,60	
2992	473 425,28	3 232 980,46		0,60	
2989	473 422,67	3 232 976,20		0,60	
зона 1(625)					
2993	473 455,51	3 233 093,08	Аналитический метод	0,60	-
2994	473 459,94	3 233 090,76		0,60	
2995	473 462,26	3 233 095,19		0,60	
2996	473 457,83	3 233 097,51		0,60	
2993	473 455,51	3 233 093,08		0,60	
зона 1(626)					
2997	473 441,29	3 233 081,33	Аналитический метод	0,60	-
2998	473 445,63	3 233 078,85		0,60	
2999	473 448,11	3 233 083,19		0,60	
3000	473 443,77	3 233 085,67		0,60	
2997	473 441,29	3 233 081,33		0,60	
зона 1(627)					
3001	473 402,94	3 233 103,99	Аналитический метод	0,60	-
3002	473 405,59	3 233 099,75		0,60	
3003	473 409,83	3 233 102,39		0,60	
3004	473 407,19	3 233 106,63		0,60	
3001	473 402,94	3 233 103,99		0,60	
зона 1(628)					
3005	473 404,58	3 233 120,11	Аналитический метод	0,60	-
3006	473 409,58	3 233 120,01		0,60	
3007	473 409,68	3 233 125,01		0,60	
3008	473 404,68	3 233 125,11		0,60	
3005	473 404,58	3 233 120,11		0,60	
зона 1(629)					
3009	473 394,61	3 233 134,06	Аналитический метод	0,60	-
3010	473 397,76	3 233 130,18		0,60	
3011	473 401,64	3 233 133,33		0,60	
3012	473 398,49	3 233 137,21		0,60	
3009	473 394,61	3 233 134,06		0,60	
зона 1(630)					
3013	473 232,29	3 233 255,98	Аналитический метод	0,60	-
3014	473 236,34	3 233 253,05		0,60	
3015	473 239,27	3 233 257,10		0,60	
3016	473 235,22	3 233 260,03		0,60	
3013	473 232,29	3 233 255,98		0,60	
зона 1(631)					
3017	473 273,74	3 233 305,69	Аналитический метод	0,60	-
3018	473 277,45	3 233 302,34		0,60	
3019	473 280,80	3 233 306,05		0,60	
3020	473 277,09	3 233 309,40		0,60	
3017	473 273,74	3 233 305,69		0,60	

Раздел 2

Сведения о местоположении границ объекта

Сведения о местоположении границ объекта					
1	2	3	4	5	6
зона 1(632)					
3021	473 299,56	3 233 332,97	Аналитический метод	0,60	-
3022	473 303,21	3 233 329,55		0,60	
3023	473 306,63	3 233 333,19		0,60	
3024	473 302,99	3 233 336,62		0,60	
3021	473 299,56	3 233 332,97		0,60	
зона 1(633)					
3025	473 330,14	3 233 366,30	Аналитический метод	0,60	-
3026	473 333,79	3 233 362,88		0,60	
3027	473 337,21	3 233 366,52		0,60	
3028	473 333,57	3 233 369,95		0,60	
3025	473 330,14	3 233 366,30		0,60	
зона 1(634)					
3029	472 867,65	3 232 820,80	Аналитический метод	0,60	-
3030	472 872,63	3 232 820,37		0,60	
3031	472 873,05	3 232 825,35		0,60	
3032	472 868,07	3 232 825,78		0,60	
3029	472 867,65	3 232 820,80		0,60	
зона 1(635)					
3033	472 894,39	3 232 840,33	Аналитический метод	0,60	-
3034	472 899,24	3 232 839,13		0,60	
3035	472 900,44	3 232 843,98		0,60	
3036	472 895,59	3 232 845,18		0,60	
3033	472 894,39	3 232 840,33		0,60	
зона 1(636)					
3037	472 900,03	3 232 864,50	Аналитический метод	0,60	-
3038	472 904,88	3 232 863,30		0,60	
3039	472 906,08	3 232 868,15		0,60	
3040	472 901,23	3 232 869,35		0,60	
3037	472 900,03	3 232 864,50		0,60	
зона 1(637)					
3041	472 905,39	3 232 887,35	Аналитический метод	0,60	-
3042	472 910,24	3 232 886,15		0,60	
3043	472 911,44	3 232 891,00		0,60	
3044	472 906,59	3 232 892,20		0,60	
3041	472 905,39	3 232 887,35		0,60	
зона 1(638)					
3045	472 911,95	3 232 915,76	Аналитический метод	0,60	-
3046	472 916,80	3 232 914,56		0,60	
3047	472 918,00	3 232 919,41		0,60	
3048	472 913,15	3 232 920,61		0,60	
3045	472 911,95	3 232 915,76		0,60	
зона 1(639)					
3049	472 918,22	3 232 945,19	Аналитический метод	0,60	-
3050	472 923,07	3 232 943,99		0,60	
3051	472 924,27	3 232 948,84		0,60	
3052	472 919,42	3 232 950,04		0,60	
3049	472 918,22	3 232 945,19		0,60	
зона 1(640)					
3053	475 943,55	3 242 132,11	Аналитический метод	0,60	-
3054	475 956,74	3 242 114,88		0,60	
3055	475 974,09	3 242 128,34		0,60	
3056	475 960,89	3 242 145,46		0,60	
3053	475 943,55	3 242 132,11		0,60	
зона 1(641)					

Раздел 2

Сведения о местоположении границ объекта

Сведения о местоположении границ объекта							
1	2	3	4	5	6		
3057	475 714,06	3 242 026,20	Аналитический метод	0,60	-		
3058	475 730,24	3 242 011,95		0,60			
3059	475 744,69	3 242 028,24		0,60			
3060	475 728,51	3 242 042,49		0,60			
3057	475 714,06	3 242 026,20		0,60			
зона 1(642)							
3061	476 937,00	3 241 198,18	Аналитический метод	0,60	-		
3062	476 940,87	3 241 195,73		0,60			
3063	476 944,46	3 241 197,68		0,60			
3064	476 945,89	3 241 195,05		0,60			
3065	476 947,61	3 241 191,91		0,60			
3066	476 948,00	3 241 191,20		0,60			
3067	476 951,30	3 241 189,11		0,60			
3068	476 962,24	3 241 184,84		0,60			
3069	476 953,81	3 241 163,16		0,60			
3070	476 931,09	3 241 171,96		0,60			
3071	476 932,68	3 241 176,06		0,60			
3072	476 925,75	3 241 180,45		0,60			
3061	476 937,00	3 241 198,18		0,60			
зона 1(643)							
3073	475 342,11	3 242 552,72	Аналитический метод	0,60	-		
3074	475 340,96	3 242 553,13		0,60			
3075	475 345,38	3 242 565,40		0,60			
3076	475 346,31	3 242 569,03		0,60			
3077	475 346,65	3 242 568,94		0,60			
3078	475 348,90	3 242 575,19		0,60			
3079	475 369,99	3 242 567,63		0,60			
3080	475 362,05	3 242 545,57		0,60			
3081	475 360,41	3 242 539,60		0,60			
3082	475 340,07	3 242 544,83		0,60			
3073	475 342,11	3 242 552,72		0,60			
зона 1(644)							
3083	475 281,49	3 242 385,32	Аналитический метод	0,60	-		
3084	475 297,71	3 242 370,05		0,60			
3085	475 297,35	3 242 369,66		0,60			
3086	475 303,84	3 242 363,82		0,60			
3087	475 289,79	3 242 348,21		0,60			
3088	475 283,00	3 242 354,32		0,60			
3089	475 278,39	3 242 358,46		0,60			
3090	475 277,34	3 242 359,40		0,60			
3091	475 276,83	3 242 359,43		0,60			
3092	475 276,85	3 242 359,84		0,60			
3093	475 271,14	3 242 364,98		0,60			
3094	475 271,27	3 242 365,12		0,60			
3095	475 266,57	3 242 369,51		0,60			
3083	475 281,49	3 242 385,32		0,60			
зона 1(645)							
3096	475 517,24	3 242 322,28		Аналитический метод		0,60	-
3097	475 519,44	3 242 324,55	0,60				
3098	475 520,56	3 242 325,72	0,60				
3099	475 527,53	3 242 338,14	0,60				
3100	475 546,37	3 242 327,52	0,60				
3101	475 541,40	3 242 318,67	0,60				
3102	475 542,19	3 242 317,91	0,60				
3103	475 539,30	3 242 314,91	0,60				

Раздел 2

Сведения о местоположении границ объекта

Сведения о местоположении границ объекта					
1	2	3	4	5	6
3104	475 535,62	3 242 308,35	Аналитический метод	0,60	-
3105	475 533,91	3 242 309,31		0,60	
3106	475 532,37	3 242 307,71		0,60	
3107	475 524,74	3 242 299,79		0,60	
3108	475 509,61	3 242 314,35		0,60	
3096	475 517,24	3 242 322,28		0,60	
зона 1(646)					
3109	473 639,10	3 233 166,91	Аналитический метод	0,60	-
3110	473 658,95	3 233 158,54		0,60	
3111	473 663,32	3 233 156,80		0,60	
3112	473 659,48	3 233 146,49		0,60	
3113	473 658,23	3 233 143,12		0,60	
3114	473 654,39	3 233 132,81		0,60	
3115	473 634,71	3 233 140,14		0,60	
3116	473 636,43	3 233 144,78		0,60	
3117	473 630,81	3 233 147,11		0,60	
3109	473 639,10	3 233 166,91		0,60	
зона 1(647)					
3118	475 524,54	3 242 493,70	Аналитический метод	0,60	-
3119	475 523,11	3 242 494,63		0,60	
3120	475 531,25	3 242 507,13		0,60	
3121	475 531,32	3 242 507,27		0,60	
3122	475 531,17	3 242 507,67		0,60	
3123	475 530,06	3 242 510,45		0,60	
3124	475 534,59	3 242 512,25		0,60	
3125	475 535,05	3 242 512,95		0,60	
3126	475 553,09	3 242 501,06		0,60	
3127	475 547,25	3 242 492,15		0,60	
3128	475 545,80	3 242 489,24		0,60	
3129	475 544,14	3 242 485,93		0,60	
3130	475 539,23	3 242 476,09		0,60	
3131	475 520,44	3 242 485,47		0,60	
3118	475 524,54	3 242 493,70		0,60	
зона 1(648)					
3132	476 320,66	3 241 902,69	Аналитический метод	0,60	-
3133	476 333,54	3 241 886,11		0,60	
3134	476 320,69	3 241 876,12		0,60	
3135	476 321,54	3 241 874,70		0,60	
3136	476 317,25	3 241 872,14		0,60	
3137	476 315,40	3 241 875,22		0,60	
3138	476 304,07	3 241 889,80		0,60	
3132	476 320,66	3 241 902,69		0,60	
зона 1(649)					
3139	473 214,40	3 233 234,23	Аналитический метод	0,60	-
3140	473 212,01	3 233 240,76		0,60	
3141	473 222,34	3 233 244,54		0,60	
3142	473 226,70	3 233 246,14		0,60	
3143	473 237,03	3 233 249,92		0,60	
3144	473 244,24	3 233 230,20		0,60	
3145	473 236,19	3 233 227,25		0,60	
3146	473 225,49	3 233 212,49		0,60	
3147	473 207,85	3 233 225,25		0,60	
3139	473 214,40	3 233 234,23		0,60	
зона 1(650)					
3148	476 216,50	3 241 840,08	Аналитический метод	0,60	-

Раздел 2

Сведения о местоположении границ объекта

Сведения о местоположении границ объекта					
1	2	3	4	5	6
3149	476 220,13	3 241 836,11	Аналитический метод	0,60	-
3150	476 220,66	3 241 836,52		0,60	
3151	476 225,84	3 241 829,85		0,60	
3152	476 231,00	3 241 824,20		0,60	
3153	476 230,55	3 241 823,79		0,60	
3154	476 233,54	3 241 819,94		0,60	
3155	476 232,88	3 241 819,42		0,60	
3156	476 238,21	3 241 812,55		0,60	
3157	476 221,63	3 241 799,67		0,60	
3158	476 208,74	3 241 816,25		0,60	
3159	476 208,95	3 241 816,41		0,60	
3160	476 208,33	3 241 817,09		0,60	
3161	476 207,88	3 241 816,76		0,60	
3162	476 204,94	3 241 820,80		0,60	
3163	476 200,66	3 241 825,49		0,60	
3148	476 216,50	3 241 840,08		0,60	
зона 1(651)					
3164	475 987,16	3 232 664,85	Аналитический метод	0,60	-
3165	475 993,21	3 232 644,74		0,60	
3166	475 973,11	3 232 638,69		0,60	
3167	475 972,62	3 232 640,30		0,60	
3168	475 971,12	3 232 640,27		0,60	
3169	475 971,01	3 232 645,27		0,60	
3170	475 967,05	3 232 658,80		0,60	
3164	475 987,16	3 232 664,85		0,60	
зона 1(652)					
3171	473 908,29	3 232 675,41	Аналитический метод	0,60	-
3172	473 907,71	3 232 675,67		0,60	
3173	473 908,54	3 232 677,51		0,60	
3174	473 908,86	3 232 681,79		0,60	
3175	473 909,09	3 232 684,83		0,60	
3176	473 909,90	3 232 695,80		0,60	
3177	473 930,84	3 232 694,25		0,60	
3178	473 930,53	3 232 690,04		0,60	
3179	473 935,39	3 232 689,60		0,60	
3180	473 933,49	3 232 668,68		0,60	
3181	473 929,72	3 232 669,02		0,60	
3182	473 928,46	3 232 663,86		0,60	
3183	473 915,12	3 232 667,19		0,60	
3184	473 914,06	3 232 665,59		0,60	
3185	473 909,90	3 232 668,39		0,60	
3186	473 906,76	3 232 669,28		0,60	
3171	473 908,29	3 232 675,41		0,60	
зона 1(653)					
3187	473 958,47	3 232 788,12	Аналитический метод	0,60	-
3188	473 957,74	3 232 788,45		0,60	
3189	473 959,79	3 232 793,01		0,60	
3190	473 960,54	3 232 792,67		0,60	
3191	473 965,19	3 232 802,90		0,60	
3192	473 984,31	3 232 794,21		0,60	
3193	473 975,62	3 232 775,10		0,60	
3194	473 956,50	3 232 783,79		0,60	
3187	473 958,47	3 232 788,12		0,60	
зона 1(654)					
3195	473 942,34	3 232 754,55	Аналитический метод	0,60	-

Раздел 2

Сведения о местоположении границ объекта

Сведения о местоположении границ объекта					
1	2	3	4	5	6
3196	473 942,64	3 232 754,41	Аналитический метод	0,60	-
3197	473 950,47	3 232 771,63		0,60	
3198	473 969,59	3 232 762,94		0,60	
3199	473 960,90	3 232 743,83		0,60	
3200	473 946,04	3 232 750,58		0,60	
3201	473 944,85	3 232 747,94		0,60	
3202	473 940,29	3 232 749,99		0,60	
3195	473 942,34	3 232 754,55		0,60	
зона 1(655)					
3203	473 933,51	3 232 736,27	Аналитический метод	0,60	-
3204	473 952,63	3 232 727,58		0,60	
3205	473 943,94	3 232 708,46		0,60	
3206	473 930,13	3 232 714,74		0,60	
3207	473 929,77	3 232 713,93		0,60	
3208	473 925,21	3 232 715,98		0,60	
3209	473 925,58	3 232 716,80		0,60	
3210	473 924,82	3 232 717,15		0,60	
3203	473 933,51	3 232 736,27		0,60	
зона 1(656)					
3211	473 594,62	3 233 158,42	Аналитический метод	0,60	-
3212	473 594,29	3 233 158,52		0,60	
3213	473 596,35	3 233 164,97		0,60	
3214	473 598,75	3 233 174,08		0,60	
3215	473 599,21	3 233 173,96		0,60	
3216	473 600,67	3 233 178,53		0,60	
3217	473 620,68	3 233 172,14		0,60	
3218	473 618,75	3 233 166,09		0,60	
3219	473 613,74	3 233 147,11		0,60	
3220	473 593,07	3 233 152,55		0,60	
3211	473 594,62	3 233 158,42		0,60	
зона 1(657)					
3221	476 523,14	3 232 151,96	Аналитический метод	0,60	-
3222	476 523,79	3 232 155,97		0,60	
3223	476 525,54	3 232 166,83		0,60	
3224	476 546,27	3 232 163,48		0,60	
3225	476 544,52	3 232 152,62		0,60	
3226	476 543,87	3 232 148,61		0,60	
3227	476 543,68	3 232 147,40		0,60	
3228	476 550,92	3 232 146,91		0,60	
3229	476 549,47	3 232 124,30		0,60	
3230	476 548,02	3 232 124,40		0,60	
3231	476 546,56	3 232 113,81		0,60	
3232	476 525,75	3 232 116,68		0,60	
3233	476 527,26	3 232 127,57		0,60	
3234	476 527,46	3 232 129,07		0,60	
3235	476 527,89	3 232 135,37		0,60	
3236	476 527,58	3 232 135,30		0,60	
3237	476 524,66	3 232 134,66		0,60	
3238	476 523,61	3 232 139,52		0,60	
3239	476 526,52	3 232 140,18		0,60	
3240	476 526,77	3 232 140,23		0,60	
3241	476 521,39	3 232 141,10		0,60	
3221	476 523,14	3 232 151,96		0,60	
зона 1(658)					
3242	472 939,01	3 233 003,24	Аналитический метод	0,60	-

Раздел 2

Сведения о местоположении границ объекта

Сведения о местоположении границ объекта					
1	2	3	4	5	6
3243	472 941,00	3 233 001,52	Аналитический метод	0,60	-
3244	472 943,60	3 233 004,02		0,60	
3245	472 951,54	3 233 011,64		0,60	
3246	472 966,08	3 232 996,50		0,60	
3247	472 958,15	3 232 988,88		0,60	
3248	472 955,55	3 232 986,38		0,60	
3249	472 949,83	3 232 980,89		0,60	
3250	472 941,91	3 232 971,64		0,60	
3251	472 932,52	3 232 979,64		0,60	
3252	472 932,00	3 232 978,36		0,60	
3253	472 930,65	3 232 975,10		0,60	
3254	472 929,51	3 232 972,33		0,60	
3255	472 924,89	3 232 974,23		0,60	
3256	472 926,03	3 232 977,00		0,60	
3257	472 927,38	3 232 980,26		0,60	
3258	472 928,52	3 232 983,04		0,60	
3259	472 924,58	3 232 986,40		0,60	
3242	472 939,01	3 233 003,24		0,60	
зона 1(659)					
3260	475 506,61	3 242 464,14	Аналитический метод	0,60	-
3261	475 509,10	3 242 462,77		0,60	
3262	475 514,49	3 242 473,88		0,60	
3263	475 533,39	3 242 464,71		0,60	
3264	475 527,11	3 242 451,77		0,60	
3265	475 527,54	3 242 451,48		0,60	
3266	475 529,78	3 242 450,01		0,60	
3267	475 532,29	3 242 448,37		0,60	
3268	475 529,55	3 242 444,18		0,60	
3269	475 527,03	3 242 445,83		0,60	
3270	475 524,90	3 242 447,23		0,60	
3271	475 524,22	3 242 445,82		0,60	
3272	475 505,33	3 242 454,98		0,60	
3273	475 506,92	3 242 458,26		0,60	
3274	475 504,20	3 242 459,76		0,60	
3260	475 506,61	3 242 464,14		0,60	
зона 1(660)					
3275	473 969,40	3 232 815,24	Аналитический метод	0,60	-
3276	473 969,98	3 232 816,31		0,60	
3277	473 971,39	3 232 818,96		0,60	
3278	473 972,60	3 232 818,31		0,60	
3279	473 978,14	3 232 830,49		0,60	
3280	473 997,26	3 232 821,80		0,60	
3281	473 988,57	3 232 802,68		0,60	
3282	473 969,45	3 232 811,37		0,60	
3283	473 969,61	3 232 811,71		0,60	
3284	473 967,96	3 232 812,60		0,60	
3275	473 969,40	3 232 815,24		0,60	
зона 1(661)					
3285	477 744,82	3 244 839,45	Аналитический метод	0,60	-
3286	477 763,13	3 244 826,54		0,60	
3287	477 762,81	3 244 826,08		0,60	
3288	477 763,61	3 244 825,54		0,60	
3289	477 772,72	3 244 819,34		0,60	
3290	477 760,90	3 244 801,98		0,60	
3291	477 751,82	3 244 808,16		0,60	

Раздел 2

Сведения о местоположении границ объекта					
1	2	3	4	5	6
3292	477 748,59	3 244 810,35	Аналитический метод	0,60	-
3293	477 739,49	3 244 816,54		0,60	
3294	477 739,65	3 244 816,78		0,60	
3295	477 732,48	3 244 821,80		0,60	
3285	477 744,82	3 244 839,45		0,60	
3. Сведения о характерных точках части (частей) границы объекта					
1	2	3	4	5	6
—	—	—	—	—	—

Раздел 3

Сведения о местоположении измененных (уточненных) границ объекта

1. Система координат МСК-64 зона 3

2. Сведения о характерных точках границ объекта

Обозначение характерных точек границы	Существующие координаты, м		Измененные (уточненные) координаты, м		Метод определения координат характерной точки	Средняя квадратическая погрешность положения характерной точки (Mt), м	Описание обозначения точки на местности (при наличии)
	X	Y	X	Y			
1	2	3	4	5	6	7	8
—	—	—	—	—	—	—	—
3. Сведения о характерных точках части (частей) границы объекта							
1	2	3	4	5	6	7	8
—	—	—	—	—	—	—	—

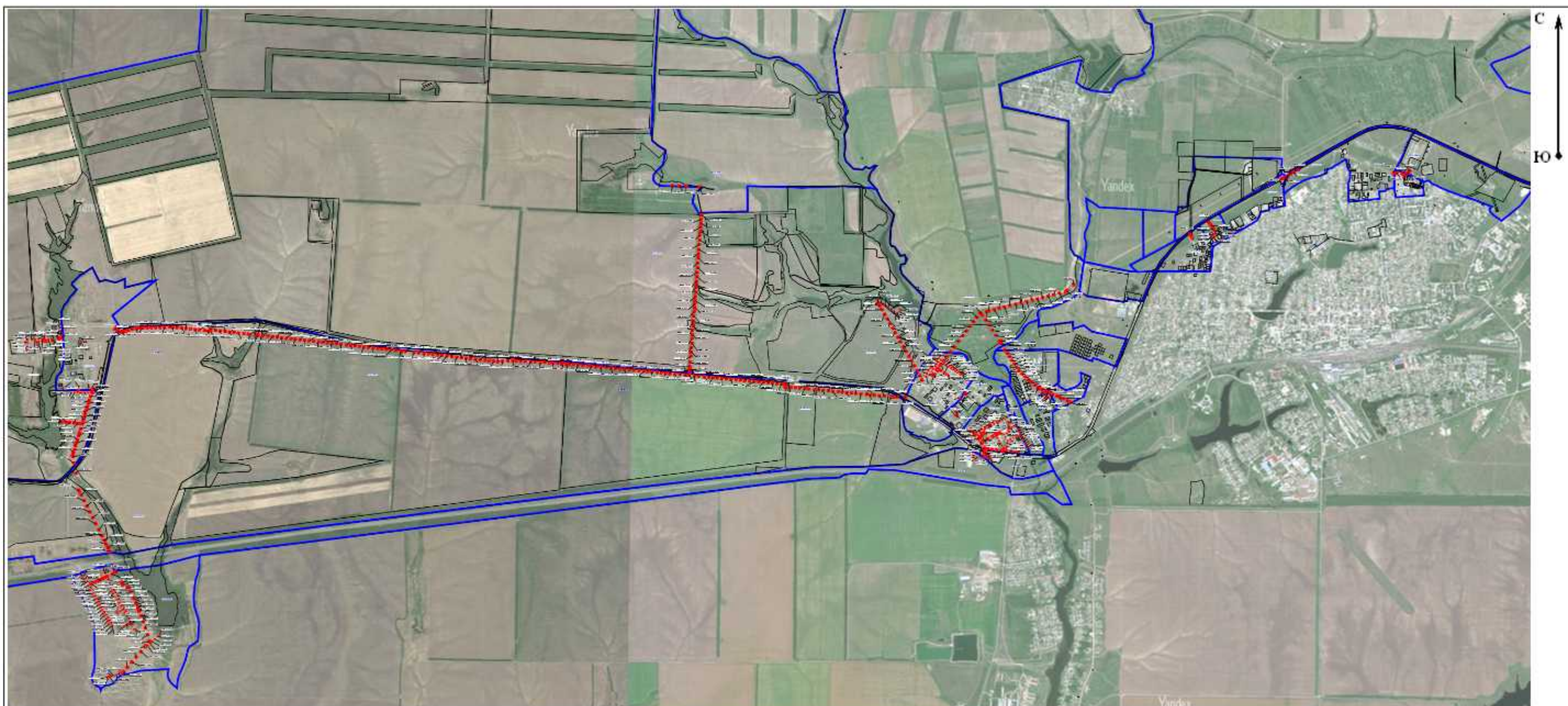

Масштаб 1:45 000

Условные обозначения:

- - Граница устанавливаемой зоны публичного сервитута
- ⁷ - Характерная точка охранной зоны
- - Граница кадастрового квартала
- - Граница земельного участка в кадастровом квартале
- - Номер земельного участка в кадастровом квартале
- 64:13:000000 - Номер кадастрового квартала

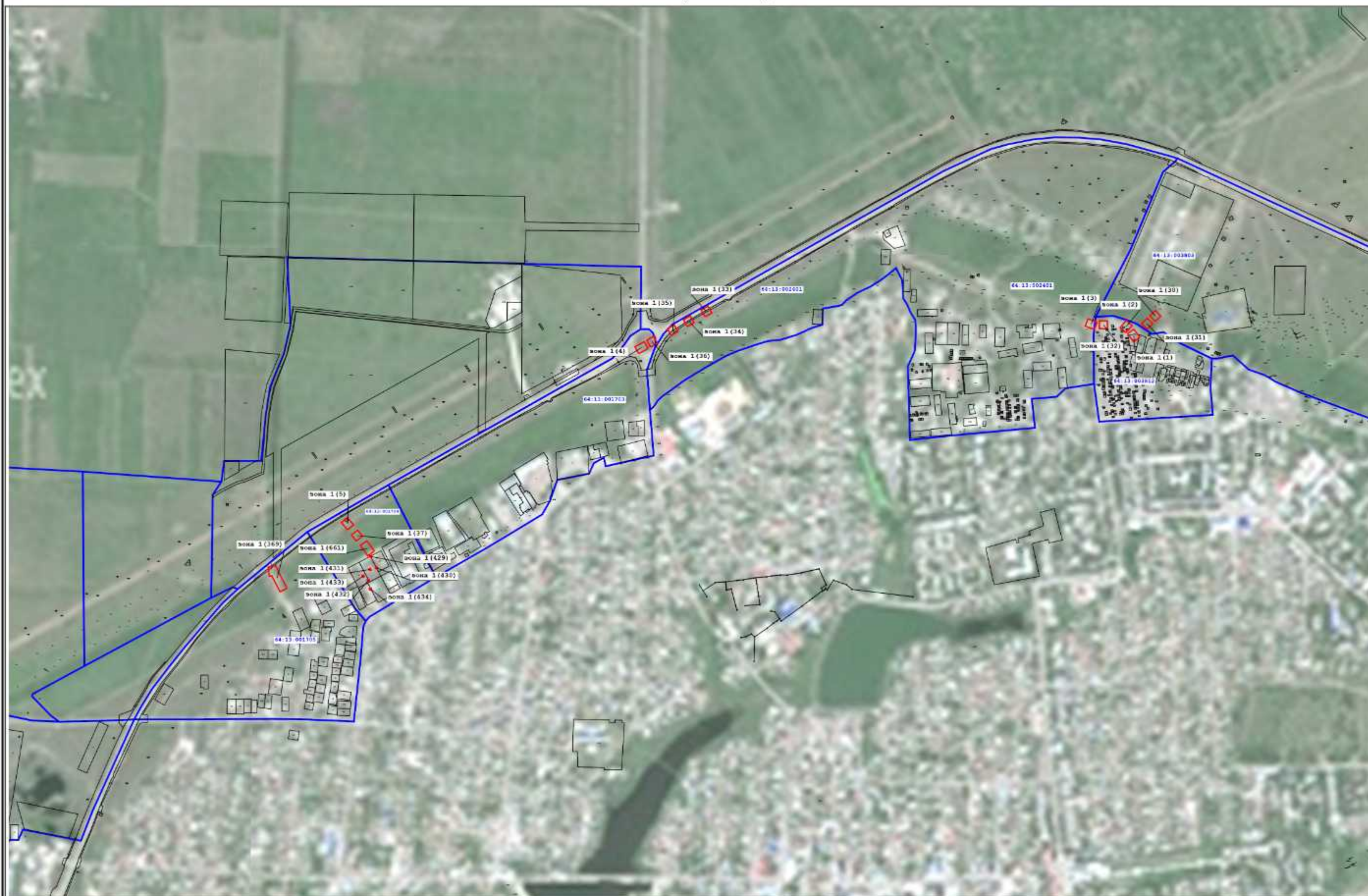

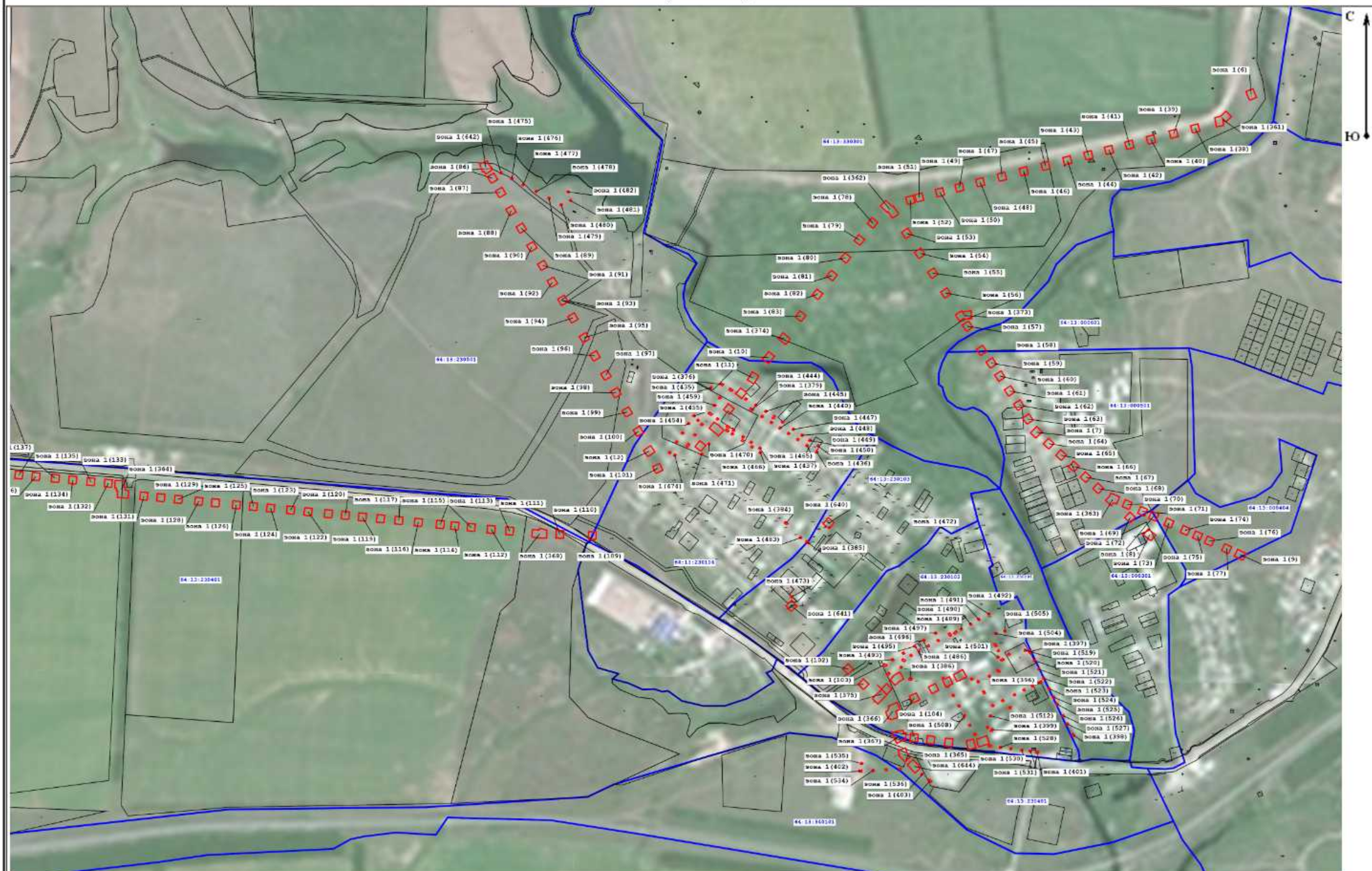

Масштаб 1:10 000



Масштаб 1:10 000



Схема расположения границ публичного сервитута для размещения объекта: ВЛ 10-0,4 кВ ф 1005 ПС Городская 110/10 кВ
(наименование)

лист № _____



Масштаб 1:10 000



Масштаб 1:10 000